

Priloga št. 1

Lunta inženiring d.o.o.
Zagrebska cesta 100
2000 Maribor

LUNTA INŽENIRING d.o.o.
ZAGREBSKA C. 100, 2000 MARIBOR
ID za DPV: SI87578308



biro
biro

ŠPORTNI OBJEKT ROGOZA

POSREDOVNIK
Zagrebska cesta 100
2000 Maribor

IZ
652017
065 RIŠČNIK, ul. J. VPS 131/A
BEOGRAD

1. NACRT ARHITEKTURE
05.2017 - A
09.2017

065 RIŠČNIK, ul. J. VPS 131/A
BEOGRAD

SITUACIJA

web: 130
200,000,000

01

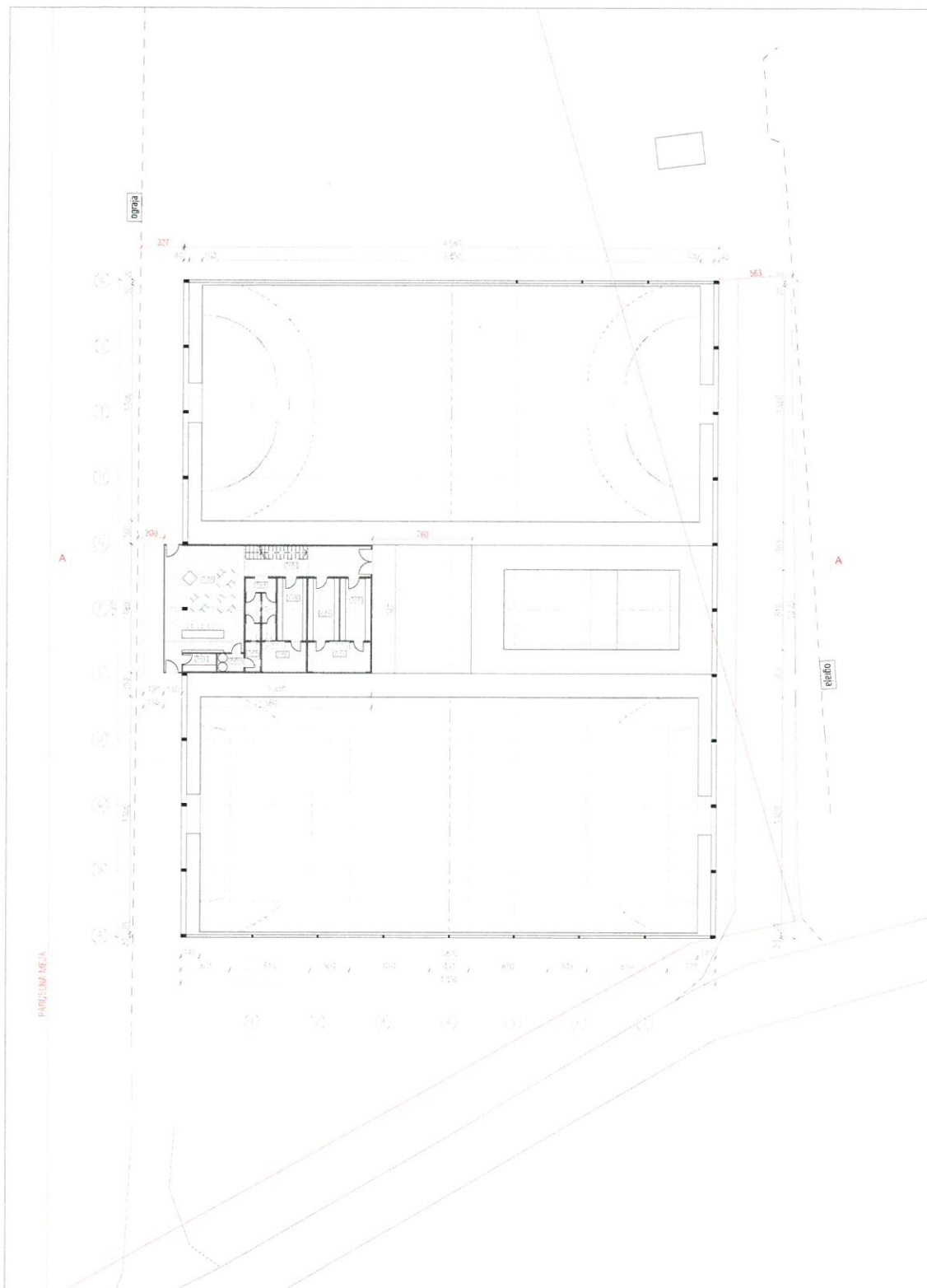

P-01	SKLADIŠĆE	3,58 m ²
P-02	TOPLA VODA	2,80 m ²
P-03	BAR	51,07 m ²
P-04	HODNIK	22,61 m ²
P-05	WC OBISKOVALCI	11,14 m ²
P-06	WC ZAPOSLENI	2,67 m ²
P-07	TUS	7,77 m ²
P-08	GARDEROBA	10,54 m ²
P-09	GARDEROBA	11,50 m ²
P-10	GARDEROBA	11,02 m ²
P-11	TUS	10,90 m ²
		145,60 m²

UPORABLJENI SANITARNI KONTJENERJI CONTAINEX
 shema postavitve

20'	10'	10'
20'	10'	10'
20'	10'	10'
20'	10'	10'

birobiro****
 biro biro arhitekturni biro d.o.o.
 Maribor, ulica 1.2000 Maribor | www.birobiro.si

ŠPORTNI OBJEKT ROGOZA

vrsta	URBŠ KODOVNIK
lokacija	Zagrebaška cesta 100 2000 Maribor
objekt	102
datum projekta	05/2017
izvedba projekta	Ureel ROŠNER, u.d.i.a. ZAPS 1737 A
proj. arh.	1 - NAČRTI ARHITEKTURE
proj. arh.	05/2017 - A
datum projekta	april 2017
izvedba projekta	Ureel ROŠNER, u.d.i.a. ZAPS 1737 A
proj. arh.	Božan TURK, d.i.a.

TLORIS PRITLIČJA

merilo	1:200
± 0,00	266,30 m n.m.



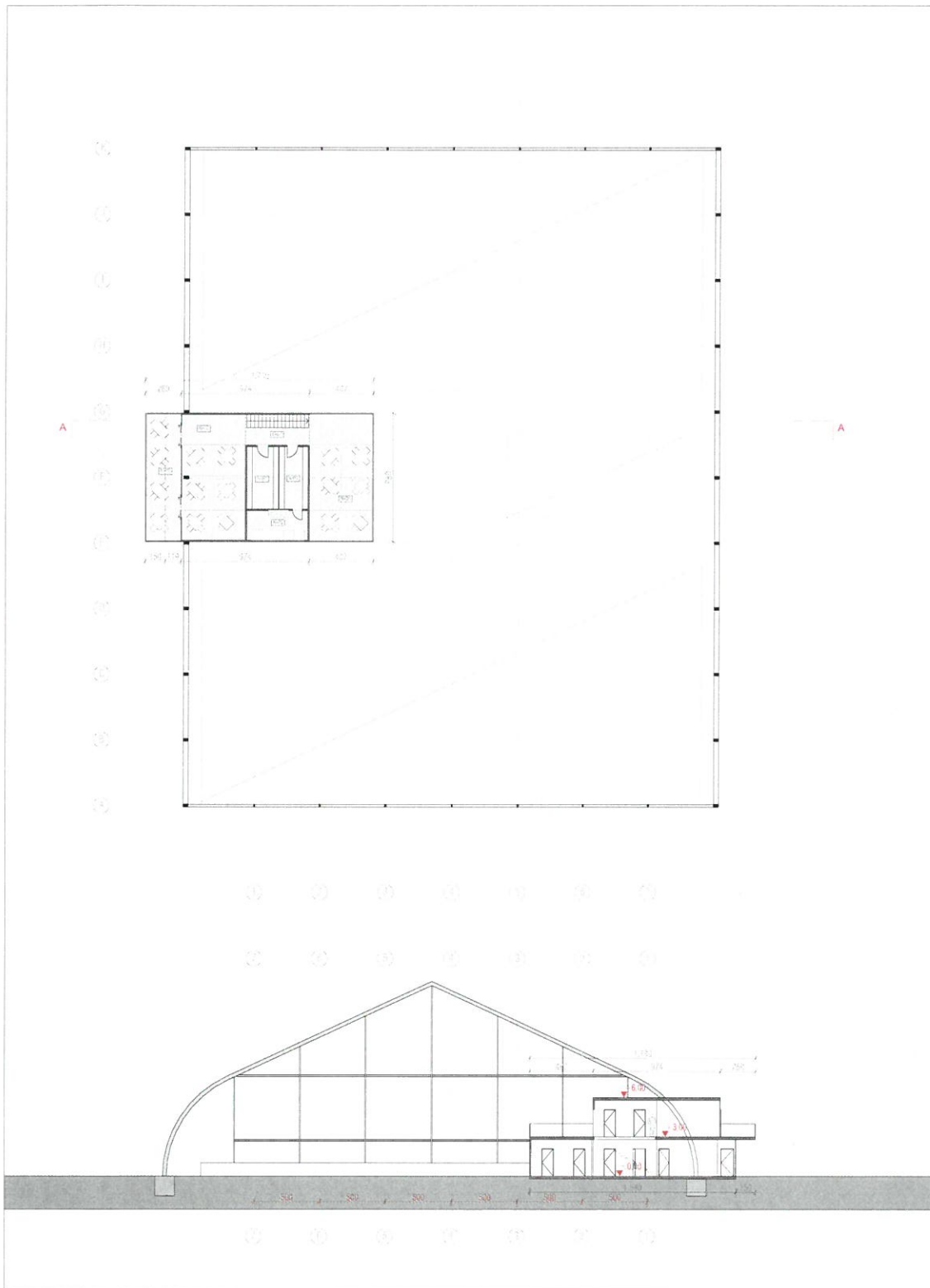

N-01	ZUNANJA TERASA	25,61 m ²
N-02	PREHOD	46,92 m ²
N-03	GARDEROBA	11,50 m ²
N-04	GARDEROBA	10,54 m ²
N-05	TUŠ	10,67 m ²
N-06	NOTRANJA TERASA	46,75 m ²
N-07	PREHOD	6,30 m ²
		158,29 m²

UPORABLJENI SANITARNI KONTEJNERJI CONTANEX
shema postavitve



birobiro****
izvajalec projektne dokumentacije
 birobiro d.o.o. | 2000 Maribor | www.birobiro.si

ŠPORTNI OBJEKT ROGOZA

VRSTA	UROŠ KOKOVNIK
ADRESA	Zagrebška cesta 100 2000 Maribor
PROJEKTANT	KDZ
PROJEKTIRANJE	05/2017
OPIS PROJEKTA	Urešitev prostora Ureš ROŠNER, u.d.l.a. ZAPS 1737 A
AVTORI	1 - NAČRTI ARHITEKTURE
PROJEKTIRANJE	05/2017 - A
OPIS PROJEKTA	april 2017
OPIS PROJEKTA	Ureš ROŠNER, u.d.l.a. ZAPS 1737 A
OPIS PROJEKTA	Božan TURK, d.l.a.

**TLORIS NADSTROPJA in
PREZET A-A**

merilo	1:200
± 0,00	266,30 m n.v.