

**ELEKTRO CELJE, d.d.** za distribucijskega operaterja na osnovi 465. člena Energetskega zakona (Ur.l. RS, št. 17/14, 81/15, 43/19 - spremembe in dopolnitve EZ-1B) in Zakona o urejanju prostora ZureP-2 (Ur.l. RS, št. 61/2017) ter na podlagi vloge št. **3503-0002/2021-5** z dne 15.4.2021, katera je bila nazadnje dopolnjena z dne **19. 5. 2021** izdaja



OBČINA NAZARJE

OBČINA NAZARJE  
SAVINJSKA CESTA 4

3331 NAZARJE

Prejeto: <b>29 -07- 2021</b>	Sig. z.:
Številka zadevo:	Prii.:
<b>3503 - 0002 / 2021 - 15</b>	Vred.:

**POZITIVNO MNENJE K LOKACIJSKI PREVERITVI št. 2965**

K dokumentaciji: Lokacijska preveritev za določitev obsega stavbnega zemljišča na posamični poselitvi severno od naselja Šmartno ob Dreti (OP-2), št. 21028-00, izdelal Savaprojekt d.d., Cesta krških žrtev 59, 8270 Krško, izdelano marec 2021

Naročnik: Občina Nazarje, Savinjska cesta 4, 3331 Nazarje

Investitor: Sonja in Jožef Brezovnik, Šmartno ob Dreti 78, 3341 Šmartno ob Dreti

Katastrska občina	Parcelne številke
940 – ŠMARTNO OB DRETI	100/4, 100/5, 99/2, 99/1, 103

**Predvideni objekti:**

- Stanovanjska hiša s pripadajočo komunalno infrastrukturo

k elaboratu lokacijske preveritve za določitev obsega stavbnega zemljišča pri posamični poselitvi na zgoraj navedenih parc. št., na podlagi vloge št. 3503-0002/2021-5 z dne 15.4.2021, katera je bila nazadnje dopolnjena z dne 19.5.2021, elaborata lokacijske preveritve št. 21028-00, izdelal Savaprojekt d.d., Cesta krških žrtev 59, 8270 Krško, izdelano marec 2021, situacije prikaza območja lokacijske preveritve in situacije s prikazom obstoječih el. en. vodov in naprav Elektra Celje d.d..

Vložnik je dne **19. 5. 2021** zaprosil za izdajo mnenja k dokumentaciji Lokacijska preveritev za določitev obsega stavbnega zemljišča na posamični poselitvi severno od naselja Šmartno ob Dreti (OP-2), št. 21028-00, izdelal Savaprojekt d.d., Cesta krških žrtev 59, 8270 Krško, izdelano marec 2021. Posegi v priloženem elaboratu lokacijske preveritve ne vplivajo na pogoje, ki so bili predpisani predhodno izdanih dokumentih za posege v prostor s strani Elektra Celje d.d..

**Opomba:** Po podatkih vlagatelja se za napajanje predvidene stanovanjske hiše predvideva 17 kW priključne moči, kar ustreza omejevalcu toka 3 x 25 A. Energija za napajanje predvidenega stanovanjskega objekta je na razpolago v obstoječi prostostoječi razdelilni omarici PS R na parc. št. 95/3, k.o. Šmartno ob Dreti. Predmetna PS R je priključena na NN izvod I01: Šmartno, ki se napaja iz TP Brdo.

Celje, 26. 7. 2021

Pripravil/-a:  
Rezar Roman Elektro  
Celje d.d.  
Vrtnčeva 2a, 3000 Celje 2Služba za razvoj:  
mag. TOMISLAV KRAMARŠEK

Poslano:

☒ Občina Nazarje, Savinjska cesta 4, 3331 Nazarje

- arhiv (sl. za razvoj - Kuder Andrej, DE Velenje - g. Coklin Matej, nadzorništvo Nazarje)

Priloge:

- Situacija prikaza območja lokacijske preveritve

- Situacija s prikazom obstoječih el. en. vodov in naprav Elektra Celje d.d.

Prikaz gospodarske javne infrastrukture, ki je evidentirana v katastru gospodarske javne infrastrukture je razviden iz spodnje slike.

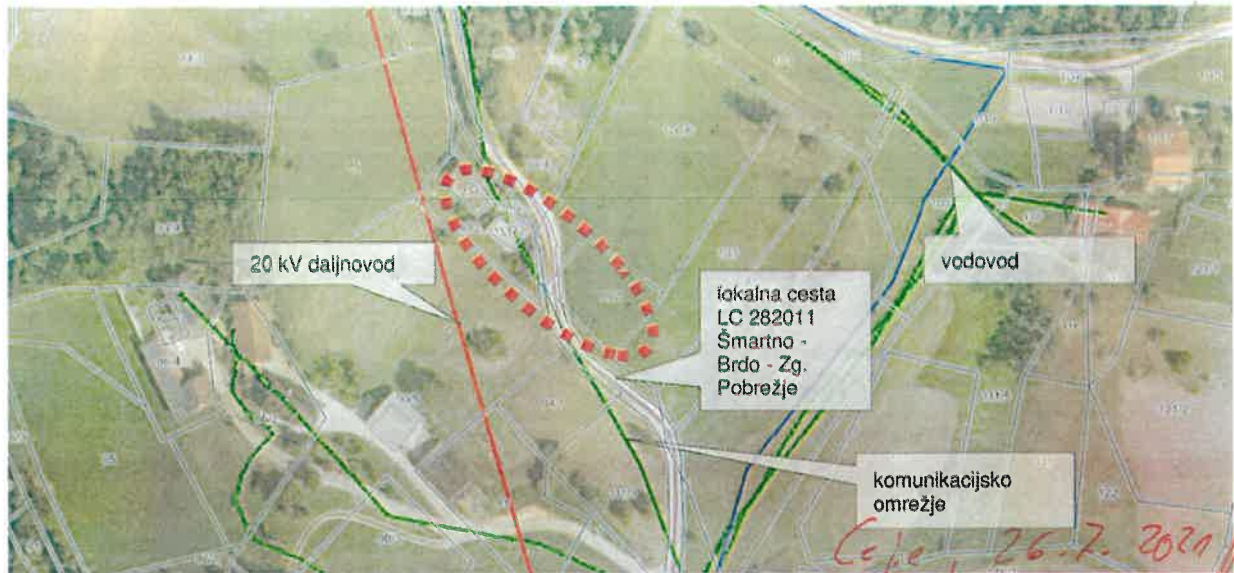

Slika 3: Prikaz obstoječe javne infrastrukture, evidentirane v katastru gospodarske javne infrastrukture (vir: PISO, februar 2021)

### 1.3 PREDVIDENA PRIKLJUČNA MOČ NAČRTOVANE STANOVANJSKE HIŠE

Predvidena priključna moč načrtovane stanovanjske hiše je 3 x 25 A oziroma 17 kW.



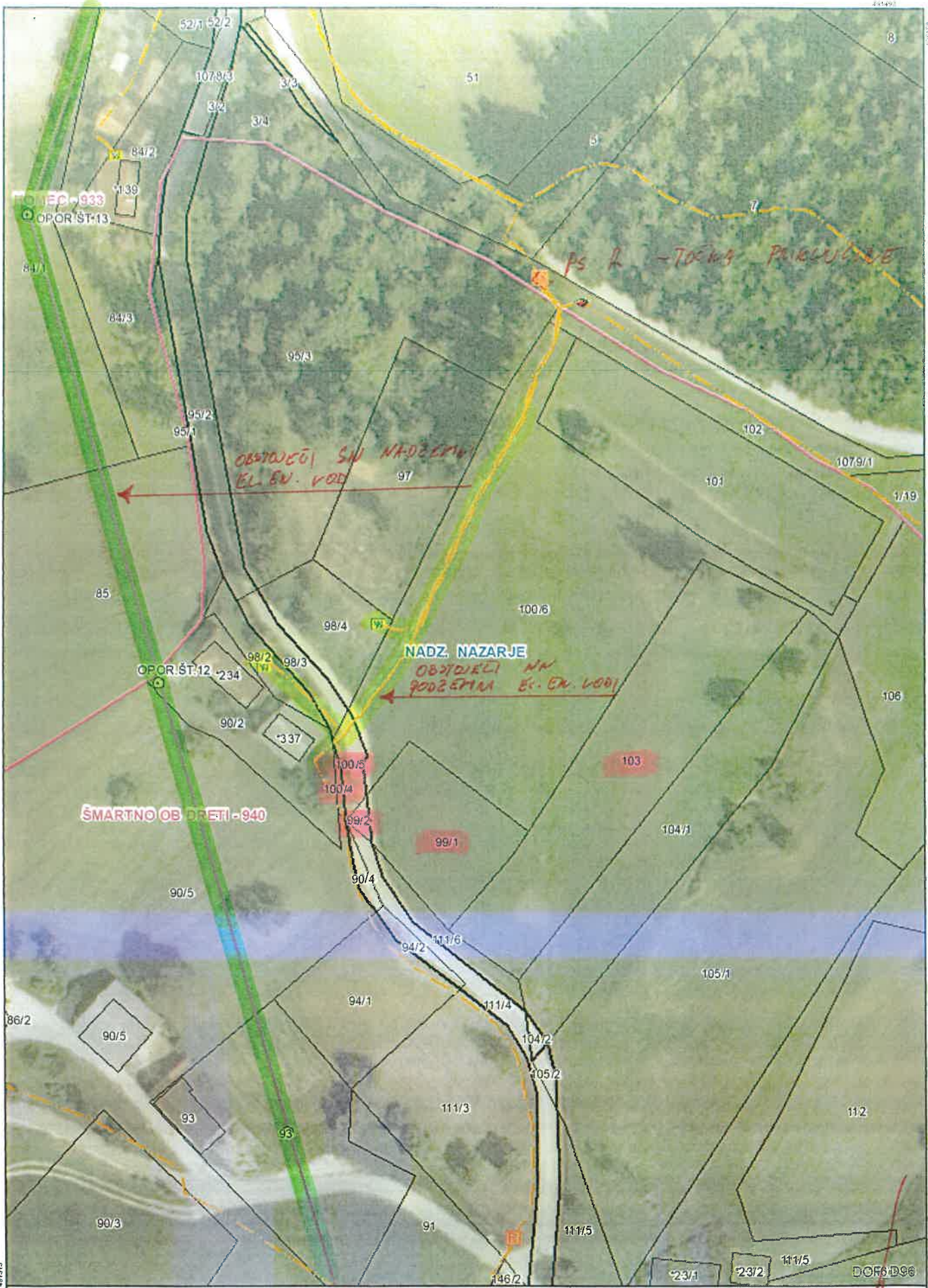

48313  
27949



Izris: *Celje, 26.7. 2021*

	Merilo:	1:1000
	Izdela:	Rezar Roman
	Datum:	26.07.2021