



JAVNA RAZVOJNA AGENCIJA ORMOŽ



Prleška razvojna agencija giz

Območni razvojni program za območje Prlekije

2007 – 2013

PRILOGE

Oktober, 2006

Naslov Območni razvojni program za območje Prlekije - PRILOGE

Naročniki Občina Ormož
Občina Gornja Radgona
Občina Ljutomer
Občina Križevci
Občina Sveti Jurij ob Ščavnici
Občina Veržej
Občina Razkrižje

Izvajalci Javna razvojna agencija občine Ormož
Prleška razvojna agencija
Podjetniško razvojna agencija Gornja Radgona

Kazalo vsebine prilog ORP Prlekija

Priloge pripadajo posameznemu poglavju teksta iz strateškega dela ORP Prlekija

4.2.1	Gospodarstvo.....	7
	Preglednica 1: Pregled osnovnih računovodskih izkazov za gospodarske subjekte po občinah ORP za leto 2004 po občinah ORP in primerjava s Podravsko in Pomursko regijo*	7
	Preglednica 2-1/4: Nekateri kazalniki uspešnosti poslovanja gospodarskih družb v letu 2003 in 2004 po občinah ORP in primerjava s Podravsko in Pomursko regijo ter Slovenijo*	8
	Preglednica 2-2/4: Nekateri kazalniki uspešnosti poslovanja gospodarskih družb v letu 2003 in 2004 po občinah ORP in primerjava s Podravsko in Pomursko regijo ter Slovenijo*	8
	Preglednica 2-3/4: Pregled osnovnih računovodskih izkazov za gospodarske subjekte po občinah ORP za leto 2004 po občinah ORP in primerjava s Podravsko in Pomursko regijo*	9
	Preglednica 2-4/4: Nekateri kazalniki uspešnosti poslovanja gospodarskih družb v letu 2003 in 2004 po občinah ORP in primerjava s Podravsko in Pomursko regijo ter Slovenijo*	10
	Preglednica 3: Povprečne mesečne plače na zaposlenega v letu 2003 in 2004 po občinah ORP in primerjava s Podravsko in Pomursko regijo ter Slovenijo*	10
	Preglednica 4: Pregled osnovnih računovodskih izkazov za samostojne podjetnike po občinah ORP za leta 2001, 2002 in 2003 po občinah ORP in primerjava s Podravsko in Pomursko regijo.....	11
	Preglednica 5: Pregled razvrščenih dejavnosti po dobičku iz leta 2004 po občinah in ORP Prlekija.....	12
	Preglednica 6: Preglednica razvrščenih podjetij po dobičku iz leta 2004 po občinah Prlekije	14
4.2.2	Turizem.....	17
	Preglednica 7: Delež Natura 2000 za ORP Prlekija*	17
	Preglednica 8: Pregled obiskov in nočitev turistov v letu 2005	17
	Preglednica 9: Pregled turistične infrastrukture v letu 2005 za območje Prlekije.....	18
	Preglednica 10: Enogastronomska ponudba območja Prlekije*.....	19
	Preglednica 11: Turistične posebnosti in zanimivosti Prlekije*	20
	Preglednica 12: Tematske poti in aktivne počitnice v Prlekiji*.....	21
	Preglednica 13: Večje prireditve po občinah Prlekije*	22
	Preglednica 14: Kulturna dediščina Prlekije*.....	23
	Preglednica 15: Ostala tematska ponudba Prlekije*	24
	Tabela 16: Vodniška služba za območje Prlekije*.....	25
	Preglednica 17: Zdravilišča in kopališča v Prlekiji*.....	25
4.2.3	Kmetijstvo in podeželje	26
	Preglednica 18: Družinske kmetije po tipu kmetovanja.....	26
	Preglednica 19: Kmetijske površine po vrsti poljščin.....	26
	Preglednica 20: Družinske kmetije po številu GVŽ in živine	26
	Preglednica 21: Družinske kmetije po velikostnih razredih kmetijskih zemljišč v uporabi.....	27
	Preglednica 22: Družinske kmetije po kmetijski izobrazbi gospodarjev	27
	Preglednica 23: Gospodarji na družinskih kmetijah po starostnih skupinah gospodarjev.....	27
	Preglednica 24: Družinski člani in redno zaposleni na družinskih kmetijah	28
	Preglednica 25: Posnetek stanja dopolnilnih dejavnosti v Prlekiji	28

4.2.4	Človeški viri.....	29
	Preglednica 26: Seznam občin, datum njihove ustanovitve, površina in prebivalstvo v občinah	29
	Preglednica 27: Nekateri demografski kazalniki.....	29
	Preglednica 28: Selitveno gibanje prebivalcev po spolu	30
	Preglednica 29: Gibanje prebivalstva po spolu	30
	Preglednica 30: Naravno gibanje prebivalstva po spolu, 2003	31
	Preglednica 31: Prebivalci po spolu, občine, marec – december 2003.....	31
	Preglednica 32: Starostna sestava prebivalstva: delež mladega in delež starega prebivalstva	32
	Preglednica 33: Družinska in nedružinska gospodinjstva po številu članov.....	32
	Preglednica 34: Družine po tipu	33
	Preglednica 35: Družine po številu otrok, občine, Slovenija.....	33
	Preglednica 36: Prebivalstvo po narodni pripadnosti	34
	Preglednica 37: Prebivalstvo po veroizpovedi.....	34
	Preglednica 38: Indeks staranja prebivalstva	35
	Preglednica 39: Gostota naseljenosti in indeks staranja prebivalstva.....	35
	Preglednica 40: Prebivalstvo, staro 15 let ali več, po izobrazbi	36
	Preglednica 41: Šolske ustanove v začetku šolskega leta 2003/2004.....	36
	Preglednica 42: Šolske ustanove v začetku šolskega leta 2004/2005.....	37
	Preglednica 43: Prebivalstvo, ki se izobražuje v programih za pridobitev izobrazbe in prebivalstvo, ki se je v zadnjih 12 mesecih udeležilo programov za usposabljanje in izpopolnjevanje.....	37
	Preglednica 44: Prebivalstvo, ki se izobražuje (brez visoke podiplomske), po občini prebivališča, pogostost način potovanja v šolo, porabljeni čas.....	38
	Preglednica 45: Štipendije po vrstah štipendij.....	39
	Preglednica 46: Študentje terciarnega izobraževanja po starosti in spolu	39
	Preglednica 47: Odrasli vključeni v osnovnošolsko izobraževanje odraslih, po starosti in spolu	40
	Preglednica 48: Družinske kmetije po kmetijski izobrazbi gospodarjev	40
	Preglednica 49: Učenci, dijaki, študenti po občini prebivališča in občini šolanja, po spolu	41
	Preglednica 50: Delovno aktivno prebivalstvo po dejavnostih	41
	Preglednica 51: Družinski člani in redno zaposleni na družinskih kmetijah	42
	Preglednica 52: Delovno aktivno prebivalstvo, udeleženo pri javnih delih	42
	Preglednica 53: Stopnja registrirane brezposelnosti	43
	Preglednica 54: Brezposelni po spolu	43
	Preglednica 55: Brezposelne osebe po trajanju brezposelnosti.....	44
	Preglednica 56: Registrirana brezposelnost po vzrokih prijave brezposelnosti v občinah	44
	Preglednica 57: Brezposelni po delovni dobi	45
	Preglednica 58: Brezposelni po stopnjah izobrazbe	45
	Preglednica 59: Brezposelne osebe po starosti	46
	Preglednica 60: Povprečne mesečne plače na zaposlenega.....	46
	Preglednica 61: Bruto osnova za dohodnino.....	47
	Preglednica 62 Delovna mesta po dejavnostih, stopnja prostih delovnih mest.....	47
	Preglednica 63: Prosta (PDM) in zasedena delovna mesta(ZDM), stopnja prostih delovnih mest	48
	Preglednica 64: Živorjeni in umrli po spolu ter naravni prirast prebivalstva	48
	Preglednica 65 a, b, c: Prejemki denarne pomoči po vrstah socialne pomoči in tipu družine za mesec december 2004	49
	Preglednica 66: Pregled aktivnega prebivalstva, zaposlitvena struktura in njihovi deleži za december 2005.....	51

Preglednica 67: Pregled zaposlenosti, povprečna stopnja izobrazbe in delež zaposlenih s VII. stopnjo izobrazbe*	52
Preglednica 68: Število brezposelnih oseb, stopnja registrirane brezposelnosti, struktura po spolu, iskalci prve zaposlitve, trajno presežni delavci, dolgotrajno brezposelni in invalidi	53
Preglednica 69: Struktura brezposelnih po izobrazbi in deležu za december 2005	54
Preglednica 70: Struktura brezposelnih po starosti za december 2005	55
Preglednica 71: Število potreb po delavcih po dejavnostih za december 2005*	56
Preglednica 72: Število potreb po delavcih po stopnji izobrazbi v letu 2005 in št. brezposelnih na dan 31. december 2005	57
Preglednica 73: Struktura brezposelnih po trajanju brezposelnosti, december 2005	58
Preglednica 74: Pregled javnih del in število izvajanih programov po Uradih za delo v obdobju januar - december 2005*	59
Preglednica 75: Pregled števila vključenih brezposelnih oseb v programe izobraževanja in usposabljanja v obdobju od 1.1. - 31. 12. 2005*	59
Preglednica 76: Pregled števila subvencioniranja zaposlitve težje zaposljivih brezposelnih oseb - subvencija v enkratnem znesku (TZO) v decembru 2005*	60
4.2.5 Okolje in infrastruktura	61
Pregled 77: Prikaz prometne obremenitve v Prlekiji v letu 2004	61
Preglednica 78: Stanje cest v Občini Ormož	62
Preglednica 79: Stanje cest v Občini Ljutomer	63
Preglednica 80: Stanje cest v Občini Gornja Radgona	64
Preglednica 81: Stanje cest v Občini Razkrižje	65
Preglednica 82: Stanje cest v Občini Veržej	66
Preglednica 83: Stanje cest v Občini Sveti Jurij ob Ščavnici	67
Preglednica 84: Stanje cest v Občini Križevci	68
Preglednica 85: Stanje cest v Občini Radenci	69
Preglednica 86: Delež gozdov in drugi kazalniki možnosti in primernosti izrabe lesne biomase na območju Prlekije*	70
4.2.6 Območno razvojno partnerstvo – javna uprava	71
Preglednica 87: Število zaposlenih v javni upravi in deleži v delovnem aktivnem prebivalstvu*	71
5.4 Določitev razvojnih prioritiet	72
1. prioriteta ORP Prlekija: INFRASTRUKTURA IN PROSTOR	72
<u>Prometna in informacijska infrastruktura</u>	72
<u>Upravljanje z odpadki in vodami</u>	74
<u>Trajnostna energija</u>	76
2. prioriteta ORP Prlekija: RAZVOJ ČLOVEŠKIH VIROV	79
<u>Izobraževanje in usposabljanje</u>	79
<u>Razvoj in krepitev aktivnih politik dela</u>	83
<u>Izboljšanje zdravstvenega stanja prebivalstva</u>	84
<u>Razvoj kulture in kulturne dediščine</u>	88
<u>Stanovanjska problematika</u>	90
<u>Športna infrastruktura</u>	92
3. prioriteta ORP Prlekija: PODJETNIŠTVO IN INVESTICIJE V GOSPODARSTVO	94
<u>Spodbujanje razvoja turizma</u>	94
<u>Izboljšanje konkurenčne sposobnosti podjetij in spodbujanje podjetništva</u>	97
<u>Kmetijstvo in razvoj podeželja</u>	99

4. prioriteta ORP Prlekija: IZBOLJŠANJE UČINKOVITOSTI DRŽAVE	102
<u>Učinkovita in uspešna javna uprava</u>	102
<u>Izboljšanje gospodarjenja s prostorom</u>	104
<u>Medregionalno sodelovanje</u>	106
6.1 Izračun indeksa razvojne ogroženosti Prlekije	109
Preglednica 88: Absolutni kazalniki za izračun razvojne ogroženosti ORP Prlekija.....	109
Nabor izvedbenih projektov, ki so sestavni del regionalnega programa Podravja in Pomurja	110
Vzorec obrazca za izpolnitev projektnega lista za RRP Pomurje	118
Vzorec obrazca za izpolnitev projektnega lista za RRP Podravje	119

4.2.1 Gospodarstvo

Preglednica 1: Pregled osnovnih računovodskih izkazov za gospodarske subjekte po občinah ORP za leto 2004 po občinah ORP in primerjava s Podravsko in Pomursko regijo*

Občina, ORP, Prlekija	Število gosp. družb		Število zaposlenih		Sredstva (000 SIT)		Kapital (000 SIT)		Prihodki (000 SIT)		Dobiček (000 SIT)	
	2004	Indeks SLO=100%	2004	Indeks SLO=100%	2004	Indeks SLO=100%	2004	Indeks SLO=100%	2004	Indeks SLO=100%	2004	Indeks SLO=100%
Gornja Radgona	144	0,342	2.564	0,548	38.207.141	0,236	16.982.284	0,235	45.431.920	0,339	818.026	0,209
Križevci	20	0,048	265	0,057	7.574.807	0,047	1.900.272	0,026	8.910.801	0,067	13.323	0,003
Ljutomer	123	0,292	1.706	0,364	29.185.128	0,181	11.411.718	0,158	31.021.524	0,232	728.131	0,186
Ormož	120	0,285	2.644	0,565	47.127.707	0,292	31.662.923	0,438	46.682.122	0,349	1.986.567	0,508
Radenci	49	0,116	898	0,192	34.035.155	0,211	27.449.138	0,379	14.847.422	0,111	433.942	0,111
Razkrižje	6	0,014	14	0,003	370.917	0,002	175.491	0,002	252.361	0,002	21.105	0,005
Sveti Jurij	10	0,024	71	0,015	420.517	0,003	160.499	0,002	833.375	0,006	14.841	0,004
Veržej	13	0,031	25	0,005	306.006	0,002	98.332	0,001	580.012	0,004	14.971	0,004
Prlekija**	485	1,2	8.187	1,7	157.227.378	1,0	89.840.657	1,2	148.559.537	1,1	4.030.906	1,0
Podravje	4.704	11,2	65.041	13,9	1.551.918.957	9,6	739.627.012	10,2	1.431.913.828	10,7	18.233.585	4,7
Pomurje	1.125	2,7	18.843	4,0	357.170.763	2,2	152.593.599	2,1	313.480.508	2,3	-1.364.181	-0,3
Slovenija	42.068	100	468.053	100	16.167.293.585	100	7.233.787.391	100	13.382.478.098	100	391.397.448	100

*AJPES (FI-PO podatki za leto 2004)

** Podatki po izračunih avtorja

Preglednica 2-1/4: Nekateri kazalniki uspešnosti poslovanja gospodarskih družb v letu 2003 in 2004 po občinah ORP in primerjava s Podravsko in Pomursko regijo ter Slovenijo*

Občina, ORP Prlekija, regija	Velikost gospodarskih družb				Opremljenost dela s sredstvi		Kazalniki poslovnega izida				Gospodarnost poslovanja	
	Sredstva na podjetje (v 1000 SIT)		Število zaposlenih na podjetje		Povprečna sredstva na zaposlenega (v 1000 SIT)		Neto čisti dobiček + neto čista izguba (v 1000 SIT)		Delež čiste izgube poslovnega leta v celotnih prihodkih (%)		Poslovni prihodki/ poslovni odhodki	
	2003	2004	2003	2004	2003	2004	2003	2004	2003	2004	2003	2004
Gornja Radgona	229.359	265.327	15	18	15.167	14.901	477.315	818.026	2,0	1,6	1,030	1,035
Križevci	346.461	378.740	13	13	26.651	28.584	222.983	13.323	0,7	2,9	1,047	1,028
Ljutomer	239.207	237.277	15	14	16.088	17.107	1.019.663	728.131	0,5	1,2	1,046	1,043
Ormož	366.702	392.731	23	22	16.277	17.824	2.587.543	1.986.567	1,0	0,8	1,093	1,059
Radenci	697.597	694.595	19	18	37.027	37.901	689.402	433.942	0,5	0,3	1,082	1,036
Razkrižje	53.710	61.820	3	2	19.531	26.494	20.878	21.105	0,0	0,0	1,140	1,106
Sveti Jurij	36.221	42.052	6	7	6.037	5.923	19.938	14.841	0,3	1,0	1,049	1,030
Veržej	22.254	23.539	2	2	11.983	12.240	2.809	14.971	1,7	0,4	1,023	1,043
Prlekija**	307.066	324.180	16	17	18.615	19.205	5.040.531	4.030.906	1,1	1,2	1,059	1,044
Podravje	302.286	329.915	14	14	20.395	22.681	25.178.692	18.233.585	1,5	2,3	1,031	1,029
Pomurje	306.376	317.485	17	17	16.569	18.083	1.369.780	-1.364.181	2,8	3,3	1,021	1,017
Slovenija	369.454	384.313	12	11	30.073	32.654	314.751.079	391.397.448	1,7	1,4	1,035	1,040

* Podatki so povzeti iz UMAR, Delovni zvezek 9/2005 in podatkovne baze AJ PES (FI-PO podatki za leto 2003 in 2004)

** Podatki po izračunih avtorja

Preglednica 2-2/4: Nekateri kazalniki uspešnosti poslovanja gospodarskih družb v letu 2003 in 2004 po občinah ORP in primerjava s Podravsko in Pomursko regijo ter Slovenijo*

Občina, ORP Prlekija, regija	Donosnost						Produktivnost			
	Donosnost sredstev		Donosnost prihodkov		Donosnost kapitala		Poslovni prihodki na zaposlenega (v 1000 SIT)		Dodana vrednost na zaposlenega (v 1000 SIT)	
	2003	2004	2003	2004	2003	2004	2003	2004	2003	2004
Gornja Radgona	0,016	0,023	0,013	0,018	0,032	0,049	16.907	17.719	4.429	4.618
Križevci	0,036	0,002	0,026	0,001	0,137	0,007	33.334	33.626	6.734	6.373
Ljutomer	0,038	0,026	0,030	0,023	0,087	0,066	18.553	18.184	4.687	4.819
Ormož	0,062	0,044	0,066	0,043	0,085	0,064	14.629	17.656	4.985	5.868
Radenci	0,020	0,013	0,039	0,029	0,025	0,016	18.655	16.534	7.334	6.411
Razkrižje	0,105	0,071	0,096	0,084	0,153	0,128	19.744	18.026	6.537	7.044
Sveti Jurij	0,059	0,038	0,029	0,018	0,015	0,097	11.522	11.738	4.235	3.388
Veržej	0,009	0,050	0,005	0,026	0,037	0,175	22.297	23.200	4.157	4.721
Prlekija**	0,036	0,027	0,036	0,027	0,056	0,045	17.237	18.146	5,090	5,311
Podravje	0,019	0,012	0,020	0,013	0,040	0,026	19.139	21.328	5.043	5.580
Pomurje	0,004	-0,004	0,005	-0,004	0,009	-0,009	15.318	16.078	4.106	4.232
Slovenija	0,023	0,026	0,026	0,029	0,048	0,056	24.840	27.632	6.130	6.675

* Podatki so povzeti iz UMAR, Delovni zvezek 9/2005 in podatkovne baze AJ PES (FI-PO podatki za leto 2003 in 2004)

** Podatki po izračunih avtorja

**Preglednica 2-3/4: Pregled osnovnih računovodskih izkazov za gospodarske subjekte po občinah
ORP za leto 2004 po občinah ORP in primerjava s Podravsko in Pomursko regijo***

Občina, ORP Prlekija, regija	Delovna stroškovnost				Financiranje in plačilna sposobnost									
	Stroški dela na zaposlenega (v 1000 SIT)		Delež stroškov dela v dodani vrednosti (%)		Plače na zaposlenega (v 1000 SIT)		Delež dolga v virih sredstev (%)		Delež kratkoročnih obveznosti v virih sredstev (%)		Kapitalna pokritost stalnih sredstev (%)		Dolgoročna pokritost dolgoročnih sredstev in zalog (%)	
	2.003	2.004	2003	2004	2003	2004	2003	2004	2003	2004	2003	2004	2003	2004
Gornja Radgona	3.277	3.411	74,0	73,9	196	203	51,5	55,6	38,1	37,4	94,5	80,4	92,7	88,5
Križevci	3.343	3.616	49,6	56,7	200	215	74,9	74,9	44,1	43,4	41,3	34,6	75,9	68,8
Ljutomer	3.108	3.274	66,3	67,9	184	193	58,1	60,9	34,9	36,8	73,6	67,6	90,9	86,2
Ormož	2.861	3.171	57,4	54,0	164	180	28,0	32,8	21,1	25,5	133,2	147,2	104,2	106,6
Radenci	3.750	3.970	51,1	61,9	233	249	21,7	19,4	14,7	12,2	163,8	157,6	164,6	158,7
Razkrižje	2.557	2.903	39,1	41,2	163	180	31,5	52,7	19,6	29,3	117,1	76,0	114,7	103,1
Sveti Jurij	2.819	2.668	66,6	78,7	170	158	59,8	61,8	50,6	51,7	92,4	84,5	80,3	78,7
Veržej	2.725	2.935	65,5	62,2	165	176	75,3	67,9	53,9	56,3	41,8	66,3	67,2	66,2
Prlekija**	3.151	3.364	61,9	63,3	187	198	40,1	42,9	27,0	28,1	113,4	108,3	108,2	105,0
Podravje	3.401	3.713	67,4	66,5	201	217	51,1	52,3	33,3	34,4	81,3	80,6	93,8	94,0
Pomurje	3.004	3.180	73,2	75,1	178	188	52,9	57,3	35,8	38,3	78,4	69,8	92,9	87,2
Slovenija	3.807	4.113	62,1	61,6	225	241	53,3	55,3	29,9	30,3	74,2	71,4	96,4	96,1

* Podatki so povzeti iz UMAR, Delovni zvezek 9/2005 in podatkovne baze AJPES (FIPO podatki za leto 2003 in 2004)

** Podatki po izračunih avtorja

Preglednica 2-4/4: Nekateri kazalniki uspešnosti poslovanja gospodarskih družb v letu 2003 in 2004 po občinah ORP in primerjava s Podravsko in Pomursko regijo ter

Občina, ORP Prlekija, regija	Izvozna usmerjenost		Struktura sredstev				Investicijska aktivnost				Kazalniki dodane vrednosti	
	Delež čistih prihodkov od prodaje na tujem trgu v celotnih čistih prih. od prodaje (%)		Delež stalnih sredstev v sredstvih (%)		Delež proizvodnih strojev in naprav ter druge opreme v stalnih sredstvih (%)		Investicijski izdatki v sredstvih (%)		Neto investicija na zaposlenega (v 1000 SIT)		Dodana vrednost na prebivalca (v 1000 SIT)	
	2.003	2.004	2003	2004	2003	2004	2003	2004	2003	2004	2003	2004
Gornja Radgona	29,8	34,0	51,3	55,3	21,4	24,0	23,5	16,6	3.037	1.937	787	950
Križevci	10,6	10,5	60,9	72,5	33,7	21,1	26,1	13,7	5.531	2.632	491	473
Ljutomer	20,6	23,5	56,9	57,9	22,9	20,3	19,4	14,5	2.472	1.727	698	676
Ormož	30,1	32,0	54,1	45,6	31,7	31,3	14,0	14,8	1.436	1.807	755	876
Radenci	26,5	23,7	47,8	51,2	25,4	22,3	8,5	2,1	1.038	-893	1.297	1.083
Razkrižje	7,2	3,3	58,5	62,3	59,0	36,1	23,1	48,6	2.821	10.562	55	72
Sveti Jurij	46,2	58,3	43,6	45,2	27,7	36,9	18,2	18,3	808	820	87	83
Veržej	0,6	1,2	58,9	48,5	38,9	26,7	-2,4	9,1	-1.190	414	80	89
Prlekija**	25,9	28,6	51,3	55,3	26,4	24,7	16,5	12,5	2.189	1.564	718	765
Podravje	29,4	29,4	60,1	59,1	19,3	20,3	14,3	13,6	2.225	2.360	1.002	1.137
Pomurje	23,3	23,9	60,1	61,2	17,6	17,4	15,7	12,6	2.138	1.745	626	649
Slovenija	28,2	28,3	63,0	62,7	16,7	16,5	13,9	14,4	3.241	3.775	1.426	1.564

* Podatki so povzeti iz UMAR, Delovni zvezek 9/2005 in podatkovne baze AJ PES (FI-PO podatki za leto 2003 in 2004)

** Podatki po izračunih avtorja

Slovenijo*

Preglednica 3: Povprečne mesečne plače na zaposlenega v letu 2003 in 2004 po občinah ORP in primerjava s Podravsko in Pomursko regijo ter Slovenijo*

Občina, ORP Prlekija, regija	Bruto plača				Neto plača			
	2003		2004		2003		2004	
	SIT	SLO=100%	SIT	SLO=100%	SIT	SLO=100%	SIT	SLO=100%
Gornja Radgona	210.080	83,0	224.541	83,9	136.277	85,7	145.913	86,7
Križevci	224.421	88,6	237.776	88,9	146.831	92,3	155.919	92,7
Ljutomer	199.864	78,9	212.681	79,5	130.496	82,0	139.213	82,8
Ormož	195.154	77,1	203.019	75,9	127.367	80,1	132.968	79,1
Radenci	220.679	87,2	244.095	91,2	142.095	89,3	155.974	92,7
Razkrižje	250.398	98,9	250.551	93,6	161.965	101,8	162.733	96,7
Sveti Jurij	216.787	85,6	215.527	80,5	141.855	89,2	142.548	84,7
Veržej	244.109	96,4	249.890	93,4	158.229	99,5	161.453	96,0
Prlekija**	204.703	80,6	217.401	81,4	133.163	83,8	141.766	84,3
Podravje	234.286	92,5	247.809	92,6	149.206	93,8	157.971	93,9
Pomurje	210.153	83,0	221.851	82,9	136.268	85,7	143.982	85,6
Slovenija	253.200	100,0	267.571	100,0	159.072	100,0	168.203	100,0

* Podatki so povzeti iz UMAR, Delovni zvezek 9/2005 in podatkovne baze AJ PES (FI-PO podatki za leto 2003 in 2004)

** Podatki po izračunih avtorja

Preglednica 4: Pregled osnovnih računovodskih izkazov za samostojne podjetnike po občinah ORP za leta 2001, 2002 in 2003 po občinah ORP in primerjava s Podravsko in Pomursko regijo

Občina, ORP Prlekija	Št. s.p.	Število zaposlenih			Sredstva (000 SIT)			Prihodki (000 SIT)			Podjetnikov dohodek/negativni poslovni izid (000 SIT)		
		2002	2003	2004	2002	2003	2004	2002	2003	2004	2002	2003	2004
Gornja Radgona	304	-	465	486	4.116.090	4.228.963	4.632.581	5.136.217	5.296.763	6.120.071	-	358.832	442.768
Križevci	99	-	170	151	1.304.404	1.277.433	137.488	2.184.242	2.417.017	2.697.341	-	110.771	160.114
Ljutomer	347	-	500	526	4.554.455	4.880.768	5.250.884	5.939.494	6.156.923	7.475.648	-	406.851	595.625
Ormož	287	-	355	348	2.631.423	3.014.181	3.471.296	4.858.545	5.443.899	5.967.799	-	350.232	423.851
Radenci	133	-	120	142	1.343.844	1.329.023	1.513.325	1.779.679	1.650.372	1.863.844	-	109.096	142.503
Razkrižje	26	-	38	29	261.193	290.117	283.982	375.605	403.686	348.968	-	8.468	4.271
Sveti Jurij	56	-	51	54	487.613	505.540	577.307	770.801	779.680	949.506	-	64.140	105.635
Veržej	36	-	96	80	720.466	692.970	691.049	1.220.434	1.130.007	1.057.529	-	48.377	61.258
Prlekija**	1.288	-	1.795	1.816	15.419.488	16.218.995	16.557.912	22.265.017	23.278.347	26.480.706	-	1.456.767	1.936.025
Podravje	8.519	-	9.800	9.997	93.615.657	100.494.815	109.869.620	139.330.344	146.721.032	160.730.344	-	10.559.953	12.079.502
Pomurje	2.806	-	4.101	4.139	35.678.343	36.953.729	38.694.914	47.533.652	49.416.156	54.668.109	-	2.755.340	3.483.501

* Podatki so povzeti iz UMAR, Delovni zvezek 9/2005 in podatkovne baze AJNES (FI-PO podatki za leto 2003 in 2004)

** Podatki po izračunih avtorja

Preglednica 5: Pregled razvrščenih dejavnosti po dobičku iz leta 2004 po občinah in ORP Prlekija

Občina, ORP Prlekija, regija	Rang dejavnosti po dobičku v 1000 SIT										
	1		2		3		4		5		
Dobiček skupaj (v 1000 SIT)	Dejavnost	Dobiček	Dejavnost	Dobiček	Dejavnost	Dobiček	Dejavnost	Dobiček	Dejavnost	Dobiček	
Gornja Radgona	818.026	DL proizvodnja električne in optične opreme	562.996	DJ proizvodnja kovin in kovinskih izdelkov	431.056	A 01.13 vinogradništvo in sadjarstvo	147.291	K poslovanje z nepremičninami, najem in poslovne storitve	104.786	G trgovina, popravilo motornih vozil in izdelkov široke porabe	98.443
Križevci	13.323	DI 26.40 proizvodnja strešnikov, opeke in drugih keramičnih materialov	235.021	DK proizvodnja strojev in naprav	22.418	G 52.463 trgovina na drobno s kovinskimi izdelki, barvami in gradbenim materialom	7.598	G 51.11 Posredništvo pri prodaji kmetijskih surovin, živali, tekstilnih surovin, polizdelkov	7.010	G 51.31 trgovina na debelo s sadjem in vrtninami	3.078
Ljutomer	728.131	CB 14.21 pribivanje gramoza in peska	231.333	DN 36.11 proizvodnja sedežnega pohištva	199.789	DK 29 proizvodnja strojev in naprav	65.295	F 45 gradbeništvo	64.683	K 74 druge poslovne dejavnosti	62.406
Ormož	1.986.567	DL 33.4 proizvodnja optičnih instrumentov in fotografske opreme	1.304.913	DI proizvodnja strešnikov, opeke in drugih keramičnih materialov za gradbeništvo	531.787	E 41 zbiranje, čiščenje in distribucija vode	71.741	A 01 kmetijstvo in lov ter z njim povezane storitve	70.740	K 74 druge poslovne dejavnosti	65.230
Radenci	433.942	DA 15.9 proizvodnja pljač	322.526	H 55.1 dejavnost hotelov in podobnih obratov	99.436	DL 32.2 proizvodnja radijskih in televizijskih oddajnikov	16.853	K 74.2 prostorsko načrtovanje, projektiranje in tehnično svetovanje	12.804	G 52.7 popravilo izdelkov široke porabe	4.430

Občina, ORP Prlekija, regija	Rang dejavnosti po dobičku v 1000 SIT											
	1		2		3		4		5		Dobiček	
	Dejavnost	Dobiček	Dejavnost	Dobiček	Dejavnost	Dobiček	Dejavnost	Dobiček	Dejavnost	Dobiček		
Razkrižje	K 74.2 prostorsko načrtovanje, projektiranje in tehnično svetovanje	15.016	G 51.47 trgovina na debelo z drugimi izdelki široke porabe	6.028	DA 15.81 proizvodnja kruhna, svežega peciva in slaščic	90	DJ 28.52 splošna mehanična dela	5				
Sveti Jurij	DH 25.2 proizvodnja izdelkov iz plastičnih mas	14.024	K 70.1 poslovanje z lastnimi nepremičninami	5.499	F 45.3 inštalacije pri gradnjah	1.250	DL 31.5 proizvodnja opreme za razsvetljavo in električnih svetilk	1.092				655
Veržej	G 51 posredništvo in trgovina na debelo, razen z motornimi vozili	7.614	DK 29.1 proizvodnja strojev za proizvajanje in izkoriščanje mehanske energije, razen motorjev za letala in motorna vozila	7.394	G 51.2 trgovina na debelo z živimi živalmi	7.064	A 01.12 pridelovanje vrtnin, okrasnih rastlin in sadik	1.126				566
Prlekija**	DL proizvodnja električne in optične opreme	1.885.854	DI proizvodnja strešnikov, opeke in drugih keramičnih materialov za gradbeništvo	766.808	DJ proizvodnja kovin in kovinskih izdelkov	431.061	CB 14.21 pridobivanje gramoza in peska	231.333				219.157

*AJPES (FI-PO podatki za leto 2004)

** Podatki po izračunih avtorja

Preglednica 6: Preglednica razvrščenih podjetij po dobičku iz leta 2004 po občinah Prlekije

Občina, ORP, Prlekija, regija	Rang podjetij po dobičku v 1000 SIT									
	1		2		3		4		5	
	Podjetje, dejavnost	Dobiček (1000 SIT)	Podjetje, dejavnost	Dobiček (1000 SIT)	Podjetje, dejavnost	Dobiček (1000 SIT)	Podjetje, dejavnost	Dobiček (1000 SIT)	Podjetje, dejavnost	Dobiček (1000 SIT)
Gornja Radgona	ELRAD INTERNATIONAL RAZVOJ IN PROIZVODNJA ELEKTRONSKIH NAPRAV D.O.O. DL 32.300 Proizvodnja radijskih in televizijskih sprejemnikov, naprav in opreme za snemanje in predvajanje zvoka in slike	509.571	ARCONT, PROIZVODNJA BIVALNIH ENOT D.D. DJ 28.110 Proizvodnja kovinskih konstrukcij in njihovih delov	168.873	RADGONSKA GORICE GORNJA RADGONA D.D. A 01.131 Vino gradništvo	143.922	ARCONT IP, PROIZVODNJA OKEN IN PODJETJE ZA USPOSABLJANJE IN ZAPOSLOVANJE INVALIDOV, D.O.O. DJ 28.120 Proizvodnja kovinskega stavbnega pohištva Sredstva#: 1.445.792	115.693	ELSA - PODJ.ZA IZVEDBO ELEKTROINSTALACIJ, DEL, PROIZV ELEK - TROTEHNI, IZD IN VODOV, PROJEKT., N ADZOR, INŽENIRING, TRG IN ZUNANJETR, G. PRO MET, GORNJA RADGONA D.O.O. DJ 28.750 Proizvodnja drugih kovinskih izdelkov	58.045
Križevci	TONDACH SLOVENIJA, PROIZVODNJA OPEČNE KRITINE, D.O.O. DI 26.400 Proizvodnja strešnikov, opeke in drugih keramičnih materialov za gradbeništvo	235.021	VIPOLL, OPREMA ZA INDUSTRIJO TEKOČIN D.O.O. DK 29.560 Proizvodnja strojev za druge posebne namene	22.389	KLAS SPLOŠNA KMETIJSKA ZADRUGA KRIZEVCI Z.B.O. G 51.110 Posredništvo pri prodaji kmetijskih surovin, živali, tekstilnih surovin, polizdelkov	7.010	VALD-ŠIJANEC IN OSTALI, PODJETJE ZA TRGOVINO, PROIZVODNJO IN SVETOVANJE D.N.O. G 51.310 Trgovina na debelo s sadjem in vrtninami	3.078	CORNUS, RAZISKOVANJE IN SVETOVANJE V KMETIJSTVU D.O.O. K 73.102 Raziskovanje in eksperimentalni razvoj na področju tehnologije	2.225
Ljutomer	SEGRAP RUDARSTVO, PROIZVODNJA IN GRADBENIŠTVO D.O.O. CB 14.210 Pridobivanje gramoz in peska	231.333	MURALES, TOVARNA MASIVNEGA POHIŠTVA D.D. LJUTOMER DN 36.110 Proizvodnja sedežnega pohištva	199.789	AVTOTEST, TEHNIČNO PREIZKUŠANJE VOZIL, D.O.O. K 74.300 Tehnično preizkušanje in analiziranje	55.259	PROSIGMA, STORITVE, TRGOVINA IN SVETOVANJE D.O.O. G 52.610 Trgovina na drobno po pošti	47.291	KARBA MONTAŽNI GRADBENI ELEMENTI, DRUŽBA ZA GRADBENIŠTVO, D.O.O. F 45.450 Druga zaključna gradbena dela	43.163

Rang podjetij po dobičku v 1000 SIT										
Občina, ORP, Prlekija, regija	1		2		3		4		5	
	Podjetje, dejavnost	Dobiček (1000 SIT)	Podjetje, dejavnost	Dobiček (1000 SIT)	Podjetje, dejavnost	Dobiček (1000 SIT)	Podjetje, dejavnost	Dobiček (1000 SIT)	Podjetje, dejavnost	Dobiček (1000 SIT)
Ormož	CARRERA OPTYL PROIZVODNJA OČAL D.O.O. ORMOŽ DL 33.400 Proizvodnja optičnih instrumentov in fotografske opreme	1.310.980	WIENERBERGER OPEKARNA ORMOŽ D.D. DI 26.400 Proizvodnja strešnikov, opeke in drugih keramičnih materialov za gradbeništvo	531.787	KOMUNALNO PODJETJE ORMOŽ D.O.O. E 41.000 Zbiranje, čiščenje in distribucija vode	71.741	ŠTAJERLES TRADE PODJETJE ZA TRGOVINO, PROIZVODNJO IN STORITVE D.O.O. G 51.530 Trgovina na debelo z lesom, gradbenim materialom in sanitarno opremo	30.324	JERUZALEM ORMOŽ, STORITVE, AGRAR, TRGOVINA D.D. K 74.150 Dejavnost holdingov	29.226
Radenci	RADENSKA, DRUŽBA ZA POLNITEV MINERALNIH VODA IN BREZALKOHOLNIH PIJAC, D.D. DA 15.980 Proizvodnja mineralnih vod in brezalkoholnih pijač	391.013	TERME RADENCI, DRUŽBA ZA TURIZEM D.O.O. H 55.100 Dejavnost hotelov in podobnih obratov	99.436	ERINOX, PODJETJE ZA PROIZVODNJO, TRGOVINO IN STORITVE D.O.O. G 51.900 Druga trgovina na debelo	24.815	ELECTRUM PODJETJE ZA IZDELAVO ELEKTRONSKIH NAPRAV IN SISTEMOV, RADENCI D.O.O. DL 32.200 Proizvodnja radijskih in televizijskih oddajnikov, telefonskih in telegratskih naprav	16.883	MIKRO MEDICA, PODJETJE ZA PROIZVODNJO, TRGOVINO, MONTAŽO, PROJEKTIRANJE IN KONSTRUIRANJE, RADENCI D.O.O.	6.566
Razkrižje	TELEING, PODJETJE ZA TRGOVINO, STORITVE IN TELEKOMUNIKACIJ - SKI INŽENIRING D.O.O. K 74.204 Drugo projektiranje in tehnično svetovanje	7.951	BP BLISTER PACK - SISTEMI PODJETJE ZA KONSTRUIRANJE, IZDELAVO, SERVISNO DEJAVNOST TER UVOZ IN IZVOZ REZERVNIH DELOV VEŠČICA D.O.O. K 74.204 Drugo projektiranje in tehnično svetovanje	7.065	TRSTENJAK, PODJETJE ZA INŽENIRING, PROJEKTIRANJE, RAČUNALNI- ŠTVO, STORITVE DEJAVNOSTI, PROIZVODNJO IN TRGO- VINO D.O.O. G 51.470 Trgovina na debelo z drugimi izdelki široke porabe	6.028	FIGARRO PEKARNA IN SLAŠČIČARNA, D.O.O. DA 15.810 Proizvodnja kruha, svežega peciva in slaščic	90	VAŠČANKA TRGOVSKO PODJETJE D.O.O. DJ 28.520 Splošna mehanična dela	5

Občina, ORP Prlekija, regija	Rang podjetij po dobičku v 1000 SIT									
	1		2		3		4		5	
	Podjetje, dejavnost	Dobiček (1000 SIT)	Podjetje, dejavnost	Dobiček (1000 SIT)	Podjetje, dejavnost	Dobiček (1000 SIT)	Podjetje, dejavnost	Dobiček (1000 SIT)	Podjetje, dejavnost	Dobiček (1000 SIT)
Sveti Jurij	DANISAN PODJETJE ZA TRŽENJE, TRANSPORT IN PROIZVODNJO D.O.O. DH 25.240 Proizvodnja drugih izdelkov iz plastičnih mas	14.024	VAJNDORFER, PRODAJA NEPREMIČNIN, DRAGOTINCI D.O.O. K 70.120 Trgovanje z lastnimi nepremičninami	5.499	IZKLEP, ZEMLJIČ IN DRUGI, PODJETJE ZA MONTAŽO STROJNIH INŠTALACIJ, D.N.O. F 45.330 Vodovodne, plinske in sanitarne inštalacije	1.250	CIEL TRGOVINA IN STORITVE D.O.O. DL 31.500 Proizvodnja opreme za razsvetljavo in električnih svetilk	1.092	K.M.I. PODJETJE ZA PROIZVODNJO, STORITVE IN TRGOVINO D.O.O. K 74.204 Drugo projektiranje in tehnično svetovanje	655
Veržej	M.MULEC, STROJNO KLJUČAVNIČARST VO D.O.O. DK 29.140 Proizvodnja ležajev, zobnikov in elementov za mehaniški prenos energije	7.394	MESO-COOP HANZEKOVIČ PODJETJE ZA PROIZVODNJO, TRGOVINO, IMPORT-EXPORT VERŽEJ D.O.O. G 51.230 Trgovina na debelo z živimi živalmi	7.064	BONUS - FRAS IN PARTNER PODJETJE ZA STORITVENE DEJAVNOSTI D.N.O. G 51.190 Posredništvo pri prodaji raznovrstnih izdelkov	84	MALUS PROIZVODNO IN TRGOVSKO PODJETJE TER SADJARSKI INŽENIRING D.O.O. A 01.120 Pridelovanje vrtnin, okrasnih rastlin, semen in sadik	1.126	ADOS OSTERC IN PARTNER ZAVAROVALNIŠKO ZASTOPANJE D.N.O. J 67.200 (K 74.873+) Pomožne dejavnosti v zavarovalništvu in pokojninskih skladih	566
Prlekija**	CARRERA OPTYL PROIZVODNJA OČAL D.O.O. ORMOŽ DL 33.400 Proizvodnja optičnih instrumentov in fotografske opreme	1.310.980	WIENERBERGER OPEKARNA ORMOŽ D.D. DI 26.400 Proizvodnja strešnikov, opeke in drugih keramičnih materialov za gradbeništvo	531.787	ELRAD INTERNATIONAL RAZVOJ IN PROIZVODNJA ELEKTRONSKIH NAPRAV D.O.O. DL 32.300 Proizvodnja radijskih in televizijskih sprejemnikov, naprav in opreme za snemanje in predvajanje zvoka in slike	509.571	RADENSKA, DRUŽBA ZA POLNITEV MINERALNIH VODA IN BREZALKOHOLNI H PIJAČ, D.D. DA 15.980 Proizvodnja mineralnih vod in brezalkoholnih pijač	391.013	TONDACH SLOVENIJA, PROIZVODNJA OPEČNE KRITINE, D.O.O. DI 26.400 Proizvodnja strešnikov, opeke in drugih keramičnih materialov za gradbeništvo	235.021

* AJPES (FI-PO podatki za leto 2004)

** Podatki po izračunih avtorja

4.2.2 Turizem

Preglednica 7: Delež Natura 2000 za ORP Prlekija*

Ime občine, regije, SLO	Površina občine (ha)	Površina Natura 2000 (ha)	Delež v občini (%)
Gornja Radgona	12.810,441	1.090,319	8,51
Križevci	4.624,503	430,181	9,30
Ljutomer	10.723,584	525,070	4,90
Ormož	21.239,222	2.718,762	12,80
Radenci	3.412,168	386,823	11,34
Razkrižje	982,164	165,908	16,89
Sveti Jurij	5.132,345	142,419	2,77
Veržej	1.202,007	362,090	30,12
Prlekija	60.126,434	5.821,572	9,68
Podravje	217.000,000	62.496,000	28,80
Pomurje	133.800,000	58.203,000	43,50
Slovenija	2.027.300,000	719.691,500	35,50

* Vir podatkov: Ministrstvo za okolje in prostor, Agencija RS za okolje in prostor, MOP - Geodetska uprava RS; stanje na dan 8. 4. 2005

Preglednica 8: Pregled obiskov in nočitev turistov v letu 2005

Občina, območno razvojno partnerstvo	Skupno število prihodov turistov	Skupno število nočitev turistov	Vrsta turistov			
			Domači		Tuji	
			Prihodi turistov	Število nočitev	Prihodi turistov	Število nočitev
Gornja Radgona	ni podatka	ni podatka	4639	ni podatka	351	ni podatka
Križevci	ni podatka	ni podatka	ni podatka	ni podatka	ni podatka	ni podatka
Ljutomer	27.147	20.761	8.199	18.184	18.948	2.577
Ormož	13.357	4.663	12.904	3.901	4.653	762
Radenci	29.845	132.874	14.218	61.342	15.627	71.532
Razkrižje	11.500	220	10.000	200	1.500	20
Sveti Jurij	3.630	ni podatka	3.600	ni podatka	30	ni podatka
Veržej	ni podatka	90.747	ni podatka	68.390	ni podatka	22.357
Prlekija**	85.479	249.265	53.560	152.017	41.109	97.248

* Vir podatkov: Posamezne občine, agencije, LTO-ji, TIC-i in TD Območnega razvojnega partnerstva.

** Podatki po izračunih avtorja JARA Ormož.

Preglednica 9: Pregled turistične infrastrukture v letu 2005 za območje Prlekije

Občina, območno razvojno partnerstvo, regije in SLO	Vrsta turističnega nastanitvenega objekta																				
	Hoteli in bungalovi			Gostišča			Turistične kmetije			Sobodajalci			Apartmaji			Počitniške hiše			Kampi		
Skupno število turističnih objektov	Skupno število sob	Skupno število ležišč	Število	Kategorija (*)	Število sob	Kapacitete (št. ležišč)	Število	Kategorija (abrika)	Število sob	Kapacitete (št. ležišč)	Število	Kategorija (*)	Število sob	Kapacitete (št. ležišč)	Število	Kategorija (*)	Število sob	Kapacitete (št. ležišč)	Število		
Gornja Radgona	5	23	65	2			1	4	4	31	3	****	29	56	1		1	4			
Križevci	1	6	18	1	**	6	18														
Ljutomer	11	99	249	1		20	56	28	28	70	2		5	11	2		3	14		1	
Ormož	11	85	182	2	****	16	33	4	20	48	1	***	1	6	2	***	10	26	1	***	
Radenci	6	11	661	3											1	****	4	12	1	**	
Razkrižje	5	4	35	3			25	3	3	10					1		1				
Sveti Jurij	1										1										
Veržej	5	95	222	1		3	12				1		24	70	1		1	6			
Prlekija**	45	323	1.423	10		45	144	55	136	8	8		59	143	8		20	62	2	10	21

* Vir podatkov: Posamezne občine, agencije, LTO-ji, TIC-i in TD Območnega razvojnega partnerstva.

** Podatki po izračunih avtorja JARA Ormož.

Preglednica 10: Enogastronomska ponudba območja Prlekije*

Občina	Gostilne, restavracije, slaščičarne	Turistične kmetije, vinotoči in izletniške kmetije	Vinske kleti
Gornja Radgona	Restavracije: Restavracija »M« Šmid – Gornja Radgona, Restavracija Adamič – Mele, Restavracija Križan – Sp. Ščavnica; Gostilne: Gostilna Šenekar, Ajda, Suzana, Toskana, Mencinger, Vrtnica, Biser, Zver, Kozel Pizzerija in pivnica Kostanj, Pizzerija Potač, Pizzerija Panda – G. Radgona; Restavracije: Restavracija "M" Slaščičarne: Slaščičarna Pikapolonica – G. Radgona in Apače, Tropicano Kavarne: Kavarna Vespera Rogljikec – slaščičarna	Turistična kmetija pri Urški – Plitvica, Marija in Mirko Kaučič – G. Ivanjci, Hari – Sp. Ščavnica, Marko, Fleisinger – Sp. Ivanjci Vinotč Vinski hram – Črešnjevci, Vinotoč GI – Orehovski vrh; Izletniška kmetija Borko	kleti Radgonskih goric d.d. in številne manjše kleti
Križevci	Gostilna Zorko, Gostilna Šadl, Gostilna Kolbl - Vučja vas, Gostilna Gorica, Slaščičarna Križevci. Gostišče MS, Ključarovci	Kmečki turizem Kolar Darinka Logarovci	
Ljutomer	Gostilna Trnek - Mota, Gostilna Kurbos - Noršinci, Gostišče Brenholc - Jeruzalem, Gostilna Slekovec - Mala Nedelja, Restavracija Stari hrast - Radomerje, Hotel Jeruzalem Ljutomer - restavracija, Gostilna Pavličič, Pristava Gostilna Prlek, Ljutomer	Turistična kmetija Jureš - Globoka, Turistična kmetija Frank - Ozmec - Slamnjak, Turizem na podeželju Pihlar - Radomerje, Turistična kmetija Križan in Turistična kmetija Žinko - Moravci v Slovenski goricah, Izletniška kmetija Belec - Železne Dveri	Ljutomerčan in druge manjše kleti
Ormož	Gostišče Prosnik - Ormož, Picerija Park - Ormož, Hotel Ormož - restavracija, Gostišče Taverna - VTC 15, Gostišče Črni ribič - Frankovci pri Ormožu, Restavracija Center - Ormož, Slaščičarna Fištravec - Ormož	Svetinjska klet - Svetinje, Turistična kmetija Hlebec - Kog, Turistična kmetija Puklavec - Zasavci, Turistična kmetija Ozmec - Velika Nedelja, Turistična kmetija Bogša - Litmerk pri Ormožu, Turistična kmetija Kolarič – Visočnik – Lačaves, Vinski ambient Bombek - Podgorci, Vinotoč pri Kristini - Podgorci, Izletniška kmetija Kolarič - Vinski vrh, Zidanica Malek - Veličane, Vinotoč Vitica - Veličane, VINO GRlica - Kog, VINO RAtEK - Kog, VINO PLEMENIČ - Kog, Vinogradništvo in kletarstvo Čurin Praprotnik - Kog, MiroVINO - Jastrebci	Vinska klet Jeruzalem Ormož VVS d.d., številne manjše kleti
Radenci	Restavracija Term Radenci, Restavracija Park Radenci, Vinar Kupljen - Okoslavci, Kapelski hram, Gostilna Dunaj, Gostilna Nada - Šratovci, Slaščičarna Tamara - Radenci, Slaščičarna Tropicano - Radenci ter 17 ostalih lokalov		okrogla vinska klet Kapela Vinogradništvo in vinarstvo d.d.
Razkrižje	Gostilna na Gmajni - Razkrižje, Gostilna Mali raj - Razkrižje, Gostilna Marinka - Veščica	Vinotoč s prenočišči Dervarič, Vinotoč Tigeli	
Sveti Jurij	Gostilna pri Maji - Jamna	Vinotoč - vinogradništvo Kocuvan - Sovjak, Turistična kmetija Novak - Ženik, Kapelske gorice - Vinogradništvo Kolmanič - Rožički vrh	
Veržej	Gostilna Kasač - Veržej, Gostišče Bobnjar, Gostilna Stanov Živkov, Picerija Pik Asso Banovci		

* Vir podatkov: Posamezne občine, agencije, LTO-ji, TIC-i in TD Območnega razvojnega partnerstva.

Preglednica 11: Turistične posebnosti in zanimivosti Prlekije*

Občina	Tipična domača hrana	Mlini	Oljarne	Vinogradništvo in sadjarstvo
Gornja Radgona	gibanica, kvasenica, ocvirkovica, orehova potica, sireki, štajerska kisla juha, ajdovi žganci, ajdova kaša, zaseka, meso iz tunke, domače klobase	mlin na veter v Lastomercih v Stavešinskem vrhu, mlin na vodo: Lastomerci	Oljarstvo Kazič Majda - Apače, Flegar Alojz - Lomanoše, Šeruga - Mele	Vinogradništvo Frangež - Hercegovščak, Vinogradništvo Steyer - Plitvica, Vinogradništvo Borko - Črešnjevci, Vinogradništvo Črepnjak - Zagajski vrh, Vinogradništvo Senekovič - Lomanoše, Vinogradništvo Lončarič - Lokovci, Vinogradništvo Zupan - Police, Vinogradništvo Kolarič - Police, Vinogradništvo Kaučič - Lokavci, Radgonske gorice d.d. - pridelava in prodaja sadja, Sadjarstvo Veberič - Sp. Ivanjci
Križevci	kvasenica, krapec, meso iz tunke, prleška gibanica	Stajnkov mlin - Gajševci, Heričov mlin - Grabe	Oljarna Sušec - Boreci	Vinogradništvo Horm - Boreci
Ljutomer	kvasenica, ajdov krapec, meso iz tunke, ožejeni žgojnki, prleška gibanica			Vinogradništvo Magdič, Vinogradništvo Kovačič, Vinogradništvo in sadjarstvo Trstenjak - Stročja vas, Vinogradništvo Kos - Mala Nedelja, Vinogradništvo Slekovec - Mala Nedelja, Sadjarstvo Šilec - Godemarci
Ormož	juha iz herteline, gobova juha z ajdovimi žganci, smetanova juha s sirovimi štrukeljčki, govedina z vinsko omako, meso in klobasa v zaseki iz tunke, suhi sireki, žolca, pečene kolone s kislim zeljem in repo, žemljev močnik, kruhov krapec, kvasenica, ajdova pogača, prleška gibanica, orehova potica, ožejeni žgajniki	Stajnkov vodni mlin v Savcih	Oljarna Središče ob Dravi	Vinogradništvo-sadjarstvo Lah Hrzič - Velika Nedelja, Kmetija Meško - Velika Nedelja, Kmetija Kogl - Velika Nedelja, Vinogradništvo in sadjarstvo Krajnc - Lahonci, Sadjarstvo Škorjanec - Ivanjkovci, Sadjarstvo Kosi - Ivanjkovci, Vinogradništvo in kletarstvo Trop - Runeč, Vinogradništvo Žličar - Ormož, Vinogradništvo Gorjak - Lah - Stanovno, Vinogradništvo, sadjarstvo in drevsničarstvo Vincentič - Litmerk, Vinogradništvo Leskovar - Lešnica, Vinogradiško posestvo Bartol - Bresnica, Vinogradništvo Kukovec - Ritmerk, Vinogradništvo Beli breg - Vičanci, Vinogradništvo Kos - Pavlovski vrh, Trsničarska zadruga Žiher - Bresnica, Vinogradništvo Cvetko - Stanovno, Vinogradništvo Kociper - Ivanjkovci, Vinotoč Vitica - Veličane, Zidanica Malek - Veličane, Vinogradništvo Ratek - Mali Brebrovnik, VINO Kupljen - Veličane, Vinogradništvo Slavinec - Mihalovci, Vinogradništvo Zemljič - Pavlovski vrh - Libanja, Vinogradništvo Viher - Žerovinci, Vinotoč Kos - Pavlovski vrh, VINO Grlica - Kog, VINO Ratek - Kog, VINO Plemenič - Kog, Vinogradništvo in kletarstvo Čurin Praprotnik - Kog, Vinogradništvo Kolarič - Vitan, VINO Miro - vinogradništvo Munda - Jastrebc, Vinogradništvo in kletarstvo Lesničar, Vinogradništvo Janežič - Veliki Brebrovnik, Lastna trgateg in polnitev vrhunskih vin Štampar - Kajžar, Vinogradništvo Kolarič - Veliki Brebrovnik

Radenci	meso iz tunke, bograč, kvasenice, gibanice, klobase iz zaseke, koline			okrogla vinska klet Kapela - Vinogradništvo in vinarstvo d.d., Vinar Kupljen - Okoslavci, Kapelski hram - Kapelski vrh, Zidanica Belak - Radenski vrh, Vinotoč Domanjko - Paričjak, Vinogradništvo Belak - Paričjak,
Razkrižje	razkriški mlinci, razkriška pogačica, oljarska malica	potočni mlini na Gibini, Slomškov mlin na Razkrižju	Domača oljarna bučnega olja - Gibina	
Sveti Jurij		Mlin na veter - Stara Gora, Mlin in oljarna Belšak - Terbegovci	Oljarna Kocbek Anton - Sv. Jurij ob Ščavnic, Oljarna Belšak Jožica - Sv. Jurij ob Ščavnic	Vinogradništvo Kocuvan - Sovjak, Vinogradništvo Kolmanič - Rožički Vrh
Veržej	Prleška tunka, kvasenica, krapec	Babičev plavajoči mlin na Muri - Veržej (zadnji delujoči mlin na reki Muri)		

* Vir podatkov: Posamezne občine, agencije, LTO-ji, TIC-i in TD Območnega razvojnega partnerstva.

Preglednica 12: Tematske poti in aktivne počitnice v Prlekiji*

Občina	Tematske poti			Aktivne počitnice, športno - turistična ponudba
	Vinske ceste	Planinske poti, pešpoti in učne poti	Kolesarske poti	
Gornja Radgona	Radgonsko - kapelska vinska turistična cesta (VTC 16), Vinske poti Gornja Radgona	Obmejna panoramska pot (30 km), Trstenjakova pot (35 km), Med vreli življenja, Negovska pot, Radgonska pot, Evropska pešpot, Pomurska planinska pot, Pot ob Muri, Oče panonskih hrastov - Konjišče	kolesarska in sprehajalna pot ob Muri, kolesarska pot čez Slovenske gorice, Radgonska kolesarska pot, Radenci - Negova (14 km), Gornja Radgona - Negova (15 km), Gornja Radgona - Radenci (8 km)	tenis, odbojka, rokomet, nogomet viseče kegljišče, spust po reki Muri z gumijakom, jahanje in vožnja s kočijo, ribolov, lov, nordijska hoja
Križevci		Turistična pot Stopinje (17 km)	Turistična pot Stopinje (17 km)	jahanje - Gostišče Slavič, Ključarovci, ribolov - Gajševsko jezero, adrenalinska ponudba - surfanje na Gajševskem jezeru
Ljutomer	Jeruzalemska vinska turistična cesta (VTC 15), Srednje slovenjegoriška vinska turistična cesta (VTC 13)	Pomurska planinska pot, Evropska pešpot, Ormoška planinska pot Slovenska planinska transverzala	Vardova pot (11 km), Poljska pot (20 km), Štrkova pot (31), Pot sivih čapelj (12 km), Vinska pot (20 km), Grossmannova pot (41 km)	izposoja koles, tenis, odbojka, spust po reki Muri z gumijakom, vožnja z brodom jahanje in vožnja s kočijo, polet z motornim zmajem in balonom, ribolov, rekreacijski park Ljutomer
Ormož	Ormoška vinska cesta (VTC 14) in Jeruzalemska vinska cesta (VTC 15)	Slovenska planinska pot, Ormoška planinska pešpot, Invalidska pot na Kogu, Turistična sprehajalna pot v Podgorcih, Flegeričeva pot	Dotik pokrajine - Vinska (41 km) in Prijazna (38 km), kolesarjenje od vaškega grba do vaškega grba v Svetem Tomažu	pohodništvo, vožnja z motorji štirikolesniki po vinski cesti, ribolov, gobarjenje, kopanje, tenis, jahanje in vožnja s kočijo, Športni park Mestna graba Ormož

Radenci	Radgonsko - kapelska vinska turistična cesta (VTC 16)	Atilova pot (7 km), trim steza (krajša proga: 2200 m, daljša proga 3000m), Gozd zaljubljenih dreves, Pot Med vrelci življenja, pot ob reki Muri	9 možnih relacij	izposoja koles (Hotel Radin), tenis (Tenis center, Zdraviliško naselje), odbojka (šolsko igrišče), spust po reki Muri z gumijakom (Kajak kanu in rafting klub MOST Petanjci), vožnja z brodom, paint ball, jahanje in vožnja s kočijo, ribolov
Razkrižje		Pot po zdravnih energijskih točkah		jahanje in vožnja s kočijo, ribolov
Sveti Jurij	Srednje slovenjegoriška vinska turistična cesta (VTC 13)	Pomurska planinska pot, Učna pot Breza (5,5 km), Gozdna učna pot, Turistična pot Precetinci - Stara gora (8 km; mlin na veter), planinska transversala	kolesarska pot	jahanje, ribolov - Blaguško jezero
Veržej		učna gozdna pot Mrtvice reke Mure (2,5 km)		rekreacijski park Veržej, tenis, squash, ribolov, lov, polet z motornim zmajem, jahanje, nogomet, spust po reki Muri

* Vir podatkov: Posamezne občine, agencije, LTO-ji, TIC-i in TD Območnega razvojnega partnerstva.

Preglednica 13: Večje prireditve po občinah Prlekije*

Občina	Večje prireditve
Gornja Radgona	Trstenjakovi dnevi; kresovanje; sejmi v Gornji Radgoni v okviru Pomurskega sejma: sejem Megra, Inpak, Lov in ribolov, Kmetijsko-živilski sejem, Vojaški sejem; Petrov sejem; pustovanje, Nočni pohod v Negovo; praznik žetve na Sp. Ščavnici - julija; Radgonska noč; martinovanje; Leopoldov sejem; silvestrovanje na prostem, veseli december, božični pohod z baklami v Negovi
Križevci	občinski praznik: 8. september - dan male maše, dan spomina na prve konjske dirke po cesti med Križevci in Ljutomerom leta 1874, Slavičev večer, blagoslov konjev, velikonočne razstave
Ljutomer	Prleški sejem po celen Lotmerki, kasaške dirke, postavljanje klopotca, dnevi pogač, prleška brotva, odprte kleti, božični bazar, trojički sejem,
Ormož	Tradicionalni novoletni pohod po ormoški planinski poti - januar; Pustovanje v Ormožu, Središču ob Dravi in okolici - februar; Praznik vina in domačih jedi ter ocenjevanje vina v Podgorcih - april/maj; Ormoški mali maraton - april; Sejem na cvetni petek - april, Jakobov sejem - julij, Martinov sejem - november; Prvomajsko popotovanje po vinskih cestah za kolesarje in pohodnike - maj; Ormoški nočni ulični tek - junij; Ormoško poletje - junij/julij; Postavljanje klopotca - avgust; Dnevi turizma na Kogu - avgust; Odprte kleti Pavlovski vrh - Libanja - september; Praznik trgatve Ivanjkovci - september; Galopske dirke v Obrežu - oktober; Trgatev v Ljutomersko - Ormoških gorah - oktober/november; Odprta vrata Oljarne v Središču ob Dravi - oktober; Martinovanje v Ormožu, Središču ob Dravi in na vinskih cestah - november; Miklavževanje v Veliki Nedelji - spust parkeljnov - december; Božično novoletni koncerti - december; Silvestrovanja in novoletni plesi - december/januar; Prireditve za otroke - celo leto
Radenci	Maraton treh src - maj, Kolesarski maraton - avgust, Pomurska salamijada, Bogastvo jeseni - vaška tržnica, Postavljanje klopotca pri vinogradniški preši na Kapeli, Pohod po Atilovi poti - junij, Praznik mošta in kostanja na Kapeli - oktober, Tržnica pri stari vinogradniški preši na Kapeli (v času maratona treh src)
Razkrižje	Festival amaterskih pevcev zabavne glasbe Pomurje-Međimurje - junij, Tradicionalno kresovanje na predvečer slovenske državnosti - junij, Tek prijateljstva Razkrižje - Štrigova - junij, Vaške igre s tradicionalno povorko starih opravil - junij, Ivaje - praznik farnega zavetnika - junij, prireditve ob obletnici dogodkov med osamosvojitveno vojno - julij, Pozdrav jeseni: povorka cvetja, postavitve klopotca, vinogradniške igre - avgust, prireditve v sklopu Veselega decembra- božični bazar, postavljanje in blagoslov božičnega drevesa, Revija dekliških pevskih zborov sosednjih dežel, predstava Božična noč, Ivanov izvir, Šafarsko - december
Sveti Jurij	Velikonočna razstava, občinski prazni Jurjevo, Blaguški tek, dan odprtih vrat Sovjak, tekmovanje koscev Dragotinci, Župnijski dan, Festival kmetijske tehnike Stara Gora, Žetev zlatega klasa Stara Gora, Zahvala jeseni
Veržej	prireditve v mesecu maju v okviru občinskega praznika (športne, zabavne, kulturne, rekreativne), stalen ogled spominskih sob skladatelja Slavka Ojsterca ter zgodovinarja in prelata dr. Frana Kovačiča, naravna dediščina: ogled mrtvice reke Mure in ozkolistne narcise; srečanje krvodajalcev Slovenije, športne igre za pokal narcis

* Vir podatkov: Posamezne občine, agencije, LTO-ji, TIC-i in TD Območnega razvojnega partnerstva.

Preglednica 14: Kulturna dediščina Prlekije*

Občina	Muzeji	Mesta in kultura	Cerkve	Rojstne hiše znanih oseb	Stik s tradicijo
Gornja Radgona	stari Špital, muzejska soba Antona Trstenjaka, domačija Petra Dajnka, Kunejev dvorec, Admonski dvorec, dvorec Šahenturm, grad Gornja Radgona, grad Negova, Meinlov grad	Gornja Radgona (radgonski grad, kulturni dom, TIC, mladinski klub, znana po vinu, zlasti radgonski penini, Pomurski sejem, znana radgonska podjetja in njihovi izdelki: mesni izdelki MIRA, bivalne enote Arconta, antene; obmejno mesto ter upravno, politično in kulturno središče za širše zaledje, pomemben člen v verigi meddržavnega in obmejnega sodelovanja med Slovenijo in Avstrijo, nosilec nekaterih državnih projektov.	župnijska cerkev sv. Petra - Gornja Radgona, župnijska cerkev Marijinega vnebozvetja - Apače, župna Marijina cerkev - Negova	rojstna hiša dr. Janka Štebingerja in dr. Franca Simoniča, domačija Petra Dajnka, domačija dr. Antona Trstenjaka	pletenje košar iz šibja, umetno kovaštvo Mir, čebelarstvo, spominkarstvo, lončarstvo, zeliščarstvo, mlinarstvo
Križevci			Cerkev svetega križa		sodarstvo, pletenje košar
Ljutomer	Kmečki muzej - Pristava, Muzej Ralo - Cuber, Čebelarški muzej - Krapje, Splošna muzejska zbirka Ljutomer, Muzej 1. slovenskega tabora Ljutomer, Grossmannov kotiček - Moravci v Slovenskih goricah Grossmannova soba, Ljutomer Lončarska razstava	Ljutomer (mestno jedro, kužno znamenje, Park 1. slovenskega tabora, hipodrom)	cerkev sv. Janeza Krstnika - Ljutomer, cerkev Žalostne Matere Božje - Jeruzalem	Franc Miklošič - Radomerščak	lončarstvo Žuman - Ljutomer, lectarija Peischel - Ljutomer, izdelovanje klopotcev Flegarič - Babinci
Ormož	Muzej Ormož (ogled razstave v gradu Ormož in etnološke zbirke v križniškem gradu Velika Nedelja), gosposka hiša Malek	Ormož (mestno jedro, grad in grajski park, cerkev sv. Jakoba, vinska klet, Ormoško jezero - mednarodno priznana in ornitološko pomembno območje - IBA),	9 (cerkev sv. Jakoba - Ormož, cerkev sv. Janeza - Hum, cerkev sv. Bolfenka - Kog, cerkev sv. Duha - Središče ob Dravi, cerkev sv. Lenarta - Podgorci, cerkev sv. Miklavža - Miklavž pri Ormožu, cerkev sv. Tomaža - Sveti Tomaž, cerkev sv. Trojice - Velika Nedelja, cerkev vseh svetnikov - Svetinje)	Stanko Cajnkar - Savci, Fran Ksaver Meško - Ključarovci, Stanko Vraz - Cerovec, Jože Kerenčič - Kog	peka sadnega kruha - Kmetija Krabonja Podgorci, lončarstvo, pletarstvo, rože iz krep papirja, postavljanje klopotca
Radenci	muzejska zbirka Radenske z likovno galerijo nad muzejem, razstave v pitni dvorani term Radenci	Radenci (ogled cerkve, muzeja Radenska, polnilnice mineralne vode, kapelice v parku in vinske kleti na Kapeli - vse po predhodnem dogovoru)	cerkev Svete Magdalene - Kapelski vrh, kapelica Svete Ane - Zdraviliško naselje (radenski senčni park, cerkev Svetega Cirila in Metoda - Radenci)	rojstna hiša Jakoba Missia, prvega slovenskega kardinala - Hrastje Mota	postavljanje klopotca pri preši na Kapeli, čebelarstvo

Razkrižje	rekonstrukcija prazgodovinske naselbine Gradišče s prikazom življenja v naselbini, domača oljarna bučnega olja, Kovaški muzej Razkrižje, Ivanov izvir z zdravilno vodo		romarska cerkev sv. Janeza Nepomuka - Razkrižje		spominkarstvo in prodaja spominkov Trstenjak - Gibina
Sveti Jurij	etnološka zbirka kmečkega orodja Stara gora, Muzej borcev generala Maistra - Videm		cerkev sv. Duha na Stari Gori, cerkev sv. Jurija v Sv. Juriju ob Ščavnici	Kreftova rojstna hiša, Antona Korošca - Biserjane, Fran Ilešič - Brezje, Davorin Trstenjak - Kraljevci, Vidičeva domačija - Dragotinci	kovaštvo Mir - Grabonoš, slamokrovec Anton Golnar - Sovjak, čebelarstvo Perša - Gabrc, sadjarstvo Zorko - Kutinci
Veržej	Soba Frana Kovačiča – Veržej, soba S. Osterca		cerkev sv. Mihaela		mlinarstvo Babič - Veržej, čebelarstvo Šalamun - Banovci

* Vir podatkov: Posamezne občine, agencije, LTO-ji, TIC-i in TD Območnega razvojnega partnerstva.

Preglednica 15: Ostala tematska ponudba Prlekije*

Občina	Tematski in zabavišni parki	Igralništvu in zabava	Ponudba poslovnega turizma	Ponudba za zahtevnejše	Ponudba za mlade
Gornja Radgona	spominski park "Nikoli več", ampelografski vrt in kršчени vinograd, park eksotičnih dreves, zeliščni park Negova	Igralni salon Casino Dama	Pomurski sejem d.d., Ljudska univerza Gornja Radgona	Poroka v šampanjski kleti in na gradu	Mladinski klub, športni center
Križevci					
Ljutomer			Gostišče Brenholc		
Ormož			Hotel Ormož		
Radenci		Casino Radenci	Terme Radenci – kongresni center (230 oseb - kongresi, seminarji, tečajji – 5 prostorov)	Terme Radenci - spec. managerski program, AXURveda, wellnes, Beaty center	Mladinski hotel Plavček
Razkrižje					
Sveti Jurij					
Veržej			Terme Banovci, Apartmaji Galunder Veržej, Penzion Bobnjar Veržej, Penzion Mavrica Veržej	Penzion Mavrica Veržej, Terme Banovci	Penzion Mavrica Veržej

* Vir podatkov: Posamezne občine, agencije, LTO-ji, TIC-i in TD Območnega razvojnega partnerstva.

Tabela 16: Vodniška služba za območje Prlekije*

Občina	Vodniška služba	
	Število vodnikov	Področje vodenja
Gornja Radgona	3	Občina Gornja Radgona
Križevci		
Ljutomer	29	Občina Ljutomer
Ormož	21	Občina Ormož
Radenci	5	2 lokalna turistična vodnika, 3 vodniki z državno licenco
Razkrižje	4	Pomurje (1) in Občina Razkrižje (3)
Sveti Jurij	3	Stara Gora
Veržej	3	med njimi eden po Mrtvicah reke Mure

* Vir podatkov: Posamezne občine, agencije, LTO-ji, TIC-i in TD Območnega razvojnega partnerstva.

Preglednica 17: Zdravilišča in kopališča v Prlekiji*

Občina	Zdravilišča in kopališča
Gornja Radgona	
Križevci	
Ljutomer	Kopališče Ljutomer, Bioterme Mala Nedelja
Ormož	Letno kopališče Ormož, Zimski bazen na Gimnaziji Ormož
Radenci	Terme Radenci (bazenski kompleks s sistemom bazenov na 1.460m ² , ki ga sestavljajo notranji plavalni bazen z navadno, vendar rahlo ogrevano vodo do 29°C, notranji in zunanji termalni bazen od 33-34°C, notranji bazen s toplimi vreli do 37°C, čofotalniki za otroke z navadno, ogrevano (28°C) in termalno vodo 33-34°C, bazen za knajpanje s hladno vodo, ter 6 različnih savn, solarij. V Centru zdravja in sprostitve "Tri srca" ponujajo zdravstvene in wellness storitve, studio za fitness), letno kopališče Radenci
Razkrižje	
Sveti Jurij	
Veržej	Terme Banovci (sestavni del Panonskih term - Terme 3000) - trije zunanji bazeni s termalno vodo (34 - 38 stopinj), plavalni bazen z navadno vodo, bazen s toboganom ter otroški bazen - skupno 1920 m ² vodnih površin, od tega 216 m ² s termalno vodo v zaprtem bazenu ter novim kompleksom savn s tremi finskimi in eno turško savno. Leta 1995 je Ministrstvo za zdravstvo proglasilo banovsko termalno vodo za naravno zdravilno sredstvo, ki se uporablja pri zdravljenju bolezni poškodb in pooperacijskih stanj po posegih na okostju, sklepih in mišičju. Masažni salon za razvajanja in krepitev zdravja nudi storitve za razvajanje, masaže, blatne obloge, zdravilne kopeli,...

* Vir podatkov: Posamezne občine, agencije, LTO-ji, TIC-i in TD Območnega razvojnega partnerstva.

4.2.3 Kmetijstvo in podeželje

Preglednica 18: Družinske kmetije po tipu kmetovanja

	Skupaj	Poljedelstvo	Vrtnarstvo	Trajni nasadi	Pašna živina	Prašiči in perutnina	Mešana rastlinska pridelava	Mešana živinoreja	Mešana rastlinska pridelava in živinoreja	Nerazvrščene kmetije
Ljutomer	1033	85	4	131	54	102	169	303	185	-
Gornja Radgona	963	85	5	102	53	75	153	288	202	-
Radenci	327	25	3	77	19	15	56	73	59	-
Razkrižje	116	7	-	15	2	11	19	39	23	-
Sv. Jurij	403	14	3	33	67	30	49	161	46	-
Križevci	403	42	3	12	19	92	32	110	93	-
Veržej	129	22	-	10	10	19	14	31	23	-
Ormož	1979	118	6	330	153	78	444	537	312	1
Skupaj	5353	398	24	710	377	422	936	1542	943	1

Vir: Popis kmetijskih gospodarstev 2000, SURS

Preglednica 19: Kmetijske površine po vrsti poljščin

Občina	Pšenica površina ha	Ječmen površina ha	Koruza za zrnje površina ha	Krompir površina ha	Buče za olje površina ha	Sladkorna pesa površina ha	Silažna koruza površina ha
Ljutomer	1225,99	266,62	1223,33	27,96	80,78	421,19	303,09
Gornja Radgona	1109,43	244,64	1514,00	37,23	92,31	156,66	223,31
Radenci	312,26	108,09	343,72	3,4	33,9	31,49	66,98
Sveti Jurij	476,48	188,07	523,71	12,18	19,79	116,75	296,39
Križevci	653,93	183,5	860,22	9,45	41,2	231,23	191,13
Razkrižje	102,02	14,42	138,32	8,55	21,5	35,06	11,98
Veržej	195,19	36,68	163,42	2,21	15,25	108,13	72,4
Ormož	1344,22	255,4	2056,83	181,61	163,85	460,76	748,65
Skupaj	5419,52	1297,42	6823,55	282,59	468,58	1561,27	1913,93

Vir: Popis kmetijskih gospodarstev 2000, SURS

Preglednica 20: Družinske kmetije po številu GVŽ in živine

Občina	Družinske kmetije z GVŽ	Govedo, družinske kmetije	Govedo, živali	Prašiči, živali	Krave molznice, živali
Ljutomer	866	470	4087	21013	1671
Gornja Radgona	852	503	4281	16323	1578
Radenci	266	141	1282	3859	480
Sveti Jurij	369	280	3284	8950	1221
Križevci	370	187	2389	16415	1013
Razkrižje	112	71	300	1293	133
Veržej	114	67	1002	2317	365
Ormož	1724	1029	9593	18044	3543
Skupaj	3821	2245	21937	71891	8426

Vir: Popis kmetijskih gospodarstev 2000, SURS

Preglednica 21: Družinske kmetije po velikostnih razredih kmetijskih zemljišč v uporabi

Občina	>0 -< 2 ha	2 - < 5 ha	5-<10 ha	>=10 ha
Ormož	670	664	423	222
Gornja Radgona	295	360	159	148
Veržej	31	47	25	26
Razkrižje	28	61	21	6
Radenci	121	125	49	33
Sveti Jurij	105	121	86	91
Križevci	71	129	112	91
Ljutomer	350	357	206	120
Skupaj	1671	1864	1081	737

Vir: Popis kmetijskih gospodarstev 2000, SURS

Preglednica 22: Družinske kmetije po kmetijski izobrazbi gospodarjev

Občina	Samo praktične izkušnje	Tečaji iz kmetijstva	Poklicna kmetijska izobrazba	Srednja, višja, visoka strokovna, univerzitetna ali podiplomska kmetijska izobrazba
Ljutomer	870	69	40	51
Gornja Radgona	759	100	48	31
Radenci	254	46	12	11
Sveti Jurij	330	33	27	11
Križevci	302	61	20	20
Razkrižje	100	5	4	6
Veržej	88	18	13	10
Ormož	1529	245	90	92
Skupaj	4232	577	254	232

Vir: Popis kmetijskih gospodarstev 2000, SURS

Preglednica 23: Gospodarji na družinskih kmetijah po starostnih skupinah gospodarjev

Občina	Skupaj	35 - 44 let	45 - 54 let	nad 64 let
Ljutomer	1033	162	251	310
Radenci	328	46	77	103
Sveti Jurij	403	74	88	116
Križevci	403	56	115	113
Razkrižje	116	17	24	46
Veržej	129	16	33	38
Ormož	1979	363	485	541
Skupaj	4391	734	1073	1267

Vir: Popis kmetijskih gospodarstev 2000, SURS

Preglednica 24: Družinski člani in redno zaposleni na družinskih kmetijah

Občina	Delajo in ne delajo (osebe)	Ne dela na kmetiji	Delajo na kmetiji	Edina dejavnost	Glavna dejavnost	Stranska dejavnost	Občasna pomoč
Ljutomer	3665	720	2945	546	311	1245	843
Gornja Radgona	3498	804	2694	697	251	966	780
Radenci	1224	235	989	138	108	411	332
Sveti Jurij	1569	317	1252	352	152	286	462
Križevci	1584	365	1219	284	120	377	438
Razkrižje	441	77	364	80	42	104	138
Veržej	498	115	383	63	37	156	127
Ormož	7557	1590	5967	1078	741	2403	1745
Skupaj	20036	4223	15813	3238	2477	5948	4865

Vir: Popis kmetijskih gospodarstev 2000, SURS

Preglednica 25: Posnetek stanja dopolnilnih dejavnosti v Prlekiji

Usmeritev po Upravnih enotah	Število
UE ORMOŽ	
Turizem na kmetiji	11
Predelava surovin	2
V postopku pridobitve dovoljenja:	
Turizem na kmetiji	5
Predelava sadja	1
Peka kruha	1
Predelava mesa	1
Sušenje zelenjave	1
Izdelovanje predmetov domače obrti	1
UE LJUTOMER	
Predelava, obdelava, dodelava, zamrzovanje in pakiranje kmetijskih izdelkov in gozdnih sortimentov:	
sadja	2
les	2
poljščine	2
Kmetije z nastanitvijo	1
Izletniške kmetije	3
Storitve (kmetijska mehanizacija in oprema)	8
UE GORNJA RADGONA	
Vrtnarstvo	2
Turizem na kmetiji (vinotoč, izletniške kmetije)	7
Dejavnosti povezane s tradicionalnimi znanji na kmetijah	1
Izdelovanje okrasnih in dekorativnih predmetov	1
Drugo izobraževanje na kmetijah	1
Kmetijska mehanizacija	4
SKUPAJ	57

Vir: UE Ljutomer, UE Ormož, UE G. Radgona, 2003

4.2.4 Človeški viri

Preglednica 26: Seznam občin, datum njihove ustanovitve, površina in prebivalstvo v občinah

Geografske enote	Datum ustanovitve	Površina [km ²]	Prebivalstvo	Gostota naseljenosti [preb/km ²]
G. Radgona	4.10.1994	128,1	12.457	97
Križevci	22.11.1998	46,3	3.566	77
Ljutomer	22.11.1998	107,2	12.160	113
Ormož	4.10.1994	212,4	17.713	83
Radenci	4.10.1994	34,1	5.315	156
Razkrižje	22.11.1998	9,8	1.352	156
Sv. Jurij	4.11.1994	51,3	2.915	57
Veržej	22.11.1998	12,0	1.348	112

Preglednica 27: Nekateri demografski kazalniki

Občina	Na 1000 PREBIVALCEV									
	Živo-rojeni	Umrli	Naravni prirastek	Priselj. iz tujine	Odselj. v tujino	Selitv. prirast s tujino	Selitveni prirast med občinami	Skupni prirast	Sklenitve zakonskih zvez	Razveze zakonskih zvez
G.Radgona	7,9	10,8	-3,0	0,7	2,2	-1,5	-1,0	-5,5	2,9	0,7
Križevci	10,1	10,7	-0,6	0,3	0,6	-0,3	0,6	-0,3	3,1	0,3
Ljutomer	9,7	9,5	0,2	1,4	1,7	-0,3	-0,4	-0,6	3,0	1,6
Ormož	7,6	10,4	-2,8	1,4	0,8	0,6	1,1	-1,1	3,2	1,0
Radenci	7,7	7,5	0,2	1,5	3,0	-1,5	-0,4	-1,7	2,6	0,9
Razkrižje	5,2	11,8	-6,7	6,7	1,5	5,2	12,6	11,1	4,4	-
Sv. Jurij	11,3	9,9	1,4	1,4	4,5	-3,1	2,4	0,7	3,1	0,7
Veržej	7,4	14,1	-6,7	1,5	3	-1,5	8,9	0,7	1,5	1,5
Pomurje	8,4	11,2	-2,9	1,2	1,5	-0,3	-0,4	-3,6	2,8	0,9
Podravje	8,0	9,9	-1,9	3,2	2,5	0,8	0,2	-0,9	3,2	1,3
Slovenija	9	9,3	-0,3	5,1	4,1	1,0	-	0,7	3,3	1,2

Vir: SURS, 2004

Preglednica 28: Selitveno gibanje prebivalcev po spolu

Občina	Priseljeni			Odseljeni			Selitveni prirast
	Skupaj	Iz drugih občin	Iz tujine	skupaj	V druge občine	V tujino	
G.Radgona	121	111	10	121	106	15	0
Križevci	51	49	2	31	30	1	20
Ljutomer	89	70	19	108	89	19	-19
Ormož	118	90	28	120	103	17	-2
Radenci	72	59	13	83	68	15	-12
Razkrižje	16	10	6	12	10	3	3
Sv. Jurij	55	49	6	36	29	7	19
Veržej	15	12	3	29	23	6	-14
Slovenija	28480	19201	9279	25068	19201	5867	3412

Vir: SURS; 2004

Preglednica 29: Gibanje prebivalstva po spolu

Občina	Naravni prirast			Selitveni prirast			Skupni prirast		
	Skupaj	Moški	Ženske	Skupaj	Moški	Ženske	Skupaj	Moški	Ženske
G.Radgona	-37	-29	-8	-32	-9	-23	-69	-38	-31
Križevci	-2	-1	-1	1	0	1	-1	-1	0
Ljutomer	2	1	1	-9	-5	-4	-7	-4	-3
Ormož	-50	-25	-25	30	21	9	-20	-4	-16
Radenci	1	0	1	-10	-7	-3	-9	-7	-2
Razkrižje	-9	-8	-1	24	7	17	15	-1	16
Sv.Jurij	4	4	0	-2	3	-5	2	7	-5
Veržej	-9	-4	-5	10	10	0	1	6	-5
Pomurje	-351	-191	-160	-88	-31	-57	-439	-222	-217
Podravje	-608	-299	-309	317	209	108	-291	-90	-201
Slovenija	-562	-378	-184	1902	1424	478	1340	1046	294

Vir: SURS, 2004

Preglednica 30: Naravno gibanje prebivalstva po spolu, 2003

Občina	Živorojeni			Umrli			Naravni prirast		
	Skupaj	moški	ženske	Skupaj	moški	ženske	Skupaj	moški	ženske
G. Radgona	118	58	60	135	72	63	-17	-14	-3
Križevci	43	17	26	46	24	22	-3	-7	4
Ljutomer	110	56	54	150	84	66	-40	-28	-12
Ormož	162	81	81	209	108	101	-47	-27	-20
Radenci	47	20	27	43	28	15	4	-8	12
Razkrižje	12	7	5	11	5	6	1	2	-1
Sv. Jurij	21	11	10	38	16	22	-17	-5	-12
Veržej	12	8	4	11	7	4	1	1	0
Slovenija	17321	8930	8391	19451	10075	9376	-2130	-1145	-985

Vir: SURS, 2004

Preglednica 31: Prebivalci po spolu, občine, marec – december 2003

Občina	31.03.2003			30.6.2003			31.12.2003		
	skupaj	moški	ženske	skupaj	moški	ženske	skupaj	moški	ženske
G. Radgona	12.497	6.133	6364	12511	6139	6372	12489	6114	6375
Križevci	3.559	1.757	1802	3572	1761	1811	3573	1757	1816
Ljutomer	12.192	5.940	6252	12189	5937	6252	12165	5927	6238
Ormož	17.733	8.669	9064	17710	8653	9058	17734	8667	9067
Radenci	5.326	2.608	2718	5330	2613	2717	5317	2605	2712
Razkrižje	1.335	671	664	1335	670	665	1334	672	662
Sv. Jurij	2.897	1.414	1483	2902	1420	1482	2902	1420	1482
Veržej	1.365	658	707	1358	656	702	1359	660	699
Slovenija	1994705	975577	1019128	1996773	977436	1019337	1996433	976802	1019631

Vir: SURS, 2004

Preglednica 32: Starostna sestava prebivalstva: delež mladega in delež starega prebivalstva

Občina	SKUPAJ	0-14 LET	65+ LET
G. Radgona	12.539	1.922	1.654
Križevci	3.559	570	585
Ljutomer	12.202	1.860	1.845
Ormož	17.786	2.867	2.621
Radenci	5.353	785	694
Razkrižje	1.342	198	200
Sv. Jurij	2.918	461	484
Veržej	1.392	210	197
Pomurje	123.948	18.298	18.730
Slovenija	1.994.026	306.721	288.548

Vir: SURS, 2001

Preglednica 33: Družinska in nedružinska gospodinjstva po številu članov

Občina	Gospodinjstva skupaj	Družin. gospod. skupaj	Število članov					Nedružin. gospod. skupaj	Eno-članska	Več-članska	Povpreč. velikost gospod.
			2	3	4	5	6+				
G.Radgona	4301	3365	934	971	972	306	182	936	866	70	2,9
Križevci	1098	892	231	219	255	110	77	206	185	21	3,1
Ljutomer	3906	3078	821	808	919	322	208	828	764	64	3,0
Ormož	5589	4378	1088	1087	1273	548	382	1211	1102	109	3,1
Radenci	1745	1405	360	396	389	165	95	340	314	26	3,0
Razkrižje	413	316	72	94	93	43	14	97	91	6	2,9
Sv. Jurij	879	689	158	140	189	108	94	190	162	28	3,3
Veržej	431	351	93	89	109	29	31	80	69	11	3,1
Slovenija	684847	522193	146950	141789	157573	49295	26586	162654	149757	12897	2,8

Vir: SURS, 2002

Preglednica 34: Družine po tipu

Občina	Skupaj	Zakonski par brez otrok	Zakonski par z otroki	Mati z otroki	Oče z otroki	Zunaj-zakonski partner brez otrok	Zunaj-zakonski partner z otroki
G.Radgona	3576	682	1759	538	101	116	380
Križevci	982	211	527	150	22	19	53
Ljutomer	3370	764	1713	526	73	75	219
Ormož	4856	1008	2322	794	126	131	475
Radenci	1540	306	808	256	44	27	99
Razkrižje	336	78	189	45	8	6	10
Sv. Jurij	790	164	404	125	26	13	58
Veržej	384	97	216	39	12	6	14
Slovenija	555945	114835	294726	89683	14609	12807	29285

Vir: SURS, 2002

Preglednica 35: Družine po številu otrok, občine, Slovenija

Občina	Skupaj	Brez otrok	1 otrok	2 otroka	3+ otrok
G.Radgona	3576	798	1410	1148	220
Križevci	982	230	354	325	73
Ljutomer	3370	839	1235	1095	201
Ormož	4856	1139	1763	1556	398
Radenci	1540	333	629	491	87
Razkrižje	336	84	102	117	33
Sv. Jurij	790	177	260	260	93
Veržej	384	103	120	138	23
Slovenija	555945	127642	208018	181865	38420

Vir: SURS; 2002

Preglednica 36: Prebivalstvo po narodni pripadnosti

Občina	Skupaj	Narodno opredeljeni			Narodno neopredeljeni	Niso želeli odgovarjati	Neznano
		Skupaj	Slovenci	Drugi			
G. Radgona	12416	11424	11320	104	35	198	759
Križevci	3663	3444	3428	16	-	-	177
Ljutomer	11720	10610	10450	160	19	171	920
Ormož	17095	15535	15279	256	32	410	1118
Radenci	5265	4906	4840	66	12	53	294
Razkrižje	1215	1068	1037	31	7	73	67
Sv. Jurij	2883	2640	2637	3	3	38	202
Veržej	1354	1214	1172	42	-	24	116
Slovenija	1964036	1766982	1631363	135619	22141	48588	126325

Vir: SURS; 2002

Preglednica 37: Prebivalstvo po veroizpovedi

Občina	Skupaj	Opredeji, po veroizpovedi skupaj	Katoličani	Evangeliki, protest.	Pravoslavna	Islamska	Druge	Je vernik. Ne pripada nobeni	Ateist	Ni želel odgovora	Neznano
G. Radgona	12.416	8.433	8.220	161	25	16	11	353	856	1.947	82
Križevci	3.663	2.842	2.828	10	-	-	-	61	88	418	254
Ljutomer	1.720	8.232	8.161	28	10	26	7	271	482	1.760	975
Ormož	17.095	12.205	12.152	26	15	6	6	325	602	2.726	1.237
Radenci	5.265	3.575	3.487	60	16	-	12	158	320	888	324
Razkrižje	1.215	884	883	--	-	-	-	-	13	200	91
Sv. Jurij	2.883	2.162	2.148	14	-	-	-	65	42	381	233
Veržej	1.354	890	853	-	14	18	-	26	53	262	123
SLO	1.964.036	1.248.988	1.135.626	16.135	45.908	47.488	3.831	68.714	199.264	307.973	139.097

Vir: SURS, 2002

Preglednica 38: Indeks staranja prebivalstva

Občina	December 2001		Junij 2004	
	Povprečna starost	Indeks staranja	Povprečna starost	Indeks staranja
G. Radgona	39,3	94,1	41,8	134,4
Križevci	38,5	86,1	40,8	125,2
Ljutomer	39,7	102,3	42,5	151,9
Ormož	39,6	99,2	42,0	140,1
Radenci	39,0	91,4	41,7	137,5
Razkrižje	39,1	88,4	42,2	135,8
Sv. Jurij	39,2	101,0	40,6	119,4
Veržej	39,0	105,0	41,3	146,5
Pomurje	39,7	93,8	42,1	131,6
Slovenija	39,3	94,1	40,5	110,1

Vir: Umar, delovni zvezek, 2005

Preglednica 39: Gostota naseljenosti in indeks staranja prebivalstva

Občina	Prebivalstvo							
	Površina		Prebivalci		Gostota		Indeks staranja	
	km ²	Indeks	Skupaj	Indeks/Slo	Preb./km ²	Indeks/Slo	Indeks	Indeks/Slo
G. Radgona	128	06	12457	0,6	97	99	96,4	91,9
Križevci	46	0,2	3566	0,2	77	78	109,4	104,3
Ljutomer	107	0,5	12160	0,6	113	115	108,7	103,7
Ormož	212	1,0	17713	0,9	83	85	100,2	95,6
Radenci	34	0,2	5315	0,3	156	158	104,4	99,5
Razkrižje	10	0,2	5315	0,3	156	158	104,4	99,5
Sv. Jurij	51	0,3	2915	0,1	57	58	114,8	109,5
Veržej	12	0,1	1348	0,1	112	114	105,4	100,5
Pomurje	1338	6,6	122879	6,2	92	93	110,1	105,0
Podravje	2170	10,7	319186	16	147	149	113,0	107,7
Slovenija	20273	100	1997004	100	99	100	104,9	100

Vir: Umar, delovni zvezek, 2005

Preglednica 40: Prebivalstvo, staro 15 let ali več, po izobrazbi

Občina	Skupaj	Brez izobrazbe	Nepopol. osnovna	Osnovna	Srednja			Višja	Visoka	
					Skupaj	Nižja in sred. poklicna	Strok. in splošna		Dodipl.	Podipl.
G.Radgona	10540	69	587	3726	5431	3172	2259	358	347	22
Križevci	3119	139	172	1083	1519	916	603	118	78	10
Ljutomer	9946	58	492	3467	5105	3008	2097	427	367	30
Ormož	14321	106	921	5117	7285	4162	3123	442	420	30
Radenci	4505	13	155	1303	2482	1363	1119	246	274	32
Razkrižje	1024	5	-	388	489	318	171	32	27	-
Sv. Jurij	2437	12	135	1061	1122	746	376	53	51	3
Veržej	1148	-	28	340	665	386	27	64	45	-
Slovenija	1663869	11337	104219	433910	899341	452292	447049	84044	114630	16388

Vir: SURS, 2002

Preglednica 41: Šolske ustanove v začetku šolskega leta 2003/2004

Občina	Vrtci			Osnovne šole		Dijaki sred. šol po občini stal. prebivališča.	Študenti. visokošol. dodipl. študija po občini stal. prebiv. (3)
	Vrtec (1)	Otroci	Zaposlene. za nego in vzg. otrok	Šole (2)	Učenci		
G.Radgona	6	258	30	4	1117	663	445
Križevci	1	94	12	1	381	195	116
Ljutomer	5	348	45	5	1035	638	440
Ormož	8	467	63	7	1667	875	582
Radenci	3	170	21	2	440	277	221
Razkrižje	1	19	3	1	106	35	20
Sv. Jurij	1	51	6	1	254	161	78
Veržej	1	50	6	1	165	52	42
Slovenija	768	54.555	6.729	809	177.535	103.137	86.357

Vir: SURS, 2004

1. Šteti so samostojni vrtci, vrtci z enotami in enote vrtecev;
2. Štete so samostojne in matične osnovne šole ter podružnice osnovnih šol v okviru matičnih osnovnih šol ter šole s prilagojenim programom;
3. Upoštevani so tudi absolventi, ki imajo status študenta;

Preglednica 42: Šolske ustanove v začetku šolskega leta 2004/2005

Občina	Šole z rednim programom: samostojne, matične, podružnice	Šole s prilagojenim programom	Učenci v osn. šolah (redni in prilagojeni program)				
			skupaj	učenke	učenci	8-letni	9-letni
G.Radgona	3	1	1.098	519	579	228	870
Križevci	1	-	375	176	199	94	281
Ljutomer	4	1	1.013	518	495	368	645
Ormož	6	1	1.616	766	850	815	801
Radenci	2	-	445	224	221	109	336
Razkrižje	1	-	104	48	56	59	45
Sv. Jurij	1	-	261	137	124	110	151
Veržej	1	-	169	76	93	93	76
Slovenija	803	60	174.315	84.385	89.930	74.962	99.353

Preglednica 43: Prebivalstvo, ki se izobražuje v programih za pridobitev izobrazbe in prebivalstvo, ki se je v zadnjih 12 mesecih udeležilo programov za usposabljanje in izpopolnjevanje

a)

Občina	Prebivalstvo	Preb. vključeni vsaj v eno obliko izpopolnjevanja	Pridobljena izobrazba po končanem izobraževanju	Osnovna	Srednja	Višja	Visoka dodiplomska in več
G.Radgona	12.416	4.094	2.593	1.125	813	75	580
Križevci	3.663	1.113	751	350	235	21	145
Ljutomer	11.720	3.587	2.491	1.103	754	67	567
Ormož	17.095	5.535	3.602	1.655	1.115	82	1350
Radenci	5.265	1.892	1.191	461	341	39	350
Razkrižje	1.215	405	270	118	90	12	50
Sv. Jurij	2.883	852	584	276	193	11	104
Veržej	1.354	474	269	116	84	-	58
Slovenija	1.964.036	731.641	446.880	178.335	130.452	14.453	123.640
Skupaj občine	55.611	17.952	11.751	5.204	3.625	307	3204

b)

Občina	Visoka podiplomska	Sodelovanje v drugih oblikah izobraževanja skupaj	Program za potrebe dela	Program za osebni razvoj	Program za potrebe dela in osebni razvoj
G.Radgona	40	2.386	1.172	1.020	194
Križevci	14	498	317	159	22
Ljutomer	35	1.671	986	587	98
Ormož	67	2.946	1.548	1.257	141
Radenci	49	1.033	619	354	60
Razkrižje	3	212	112	89	11
Sv. Jurij	7	372	189	165	18
Veržej	-	300	170	115	15
Slovenija	14.498	447.693	224.979	186.155	36.559

Preglednica 44: Prebivalstvo, ki se izobražuje (brez visoke podiplomske), po občini prebivališča, pogostost način potovanja v šolo, porabljeni čas

Občina	Skupaj	Pogostost potovanja			Način potovanja					
		Dnevno	Tedensko	Manj kot teden	Peš ali s kolesom	Z avtom kot voznik	Z avtom kot sopotnik	Z avtobusom	Z vlakom	Z mot. kolesom
G.Radgona	2553	2210	270	73	469	447	312	1170	66	16
Križevci	737	605	111	21	68	104	116	381	42	5
Ljutomer	2456	1906	462	88	573	395	265	678	432	25
Ormož	3535	2800	642	93	732	524	360	1068	726	32
Radenci	1142	905	162	75	234	222	182	387	22	21
Razkrižje	267	203	53	11	44	42	27	61	52	30
Sv. Jurij	577	451	115	11	43	92	61	355	12	3
Veržej	267	217	39	11	95	44	41	55	21	-
Slovenija	432382	382041	40896	9445	115200	81868	46473	138368	33403	7625

Vir: SURS, 2002

Preglednica 45: Štipendije po vrstah štipendij

Občina	Skupaj	Vrste štipendij							
		Skupaj		Kadrovske		Republiške		Zoisove	
		dijaki	študenti	dijaki	študenti	dijaki	študenti	dijaki	študenti
G.Radgona	494	325	169	5	23	288	105	32	41
Povp.štip.	40,3	36,8	47,0	42,5	55,7	36,6	43,6	38,0	50,4
Križevci	108	90	18	-	3	80	11	10	4
Povp.štip.	35,3	34,2	40,5	-	28,9	34,3	42,1	33,2	44,7
Ljutomer	486	280	206	5	20	255	126	20	60
Povp.štip.	38,6	34,0	45,0	36,9	42,7	34,5	42,9	26,6	50,2
Ormož	736	498	238	6	32	445	159	47	47
Povp.štip.	38,0	35,0	44,1	30,5	39,3	35,4	43,7	31,7	48,5
Radenci	157	85	72	2	11	66	36	17	25
Povp.štip.	39,3	43,4	45,1	43,8	38,2	33,9	44,3	35,1	49,1
Razkrižje	46	41	5	-	-	35	5	6	-
Povp.štip	36,5	35,5	44,7	-	-	36,3	44,7	30,9	-
Sv. Jurij	177	121	56	-	3	112	45	9	9
Povp.štip	39,9	37,5	45,0	-	48,0	37,4	43,9	38,2	49,9
Veržej	31	25	6	-	1	18	5	7	-
Povp.štip	34,3	33,1	39,2	-	30,1	31,9	41,0	36,2	-
Tujina Povp.štip.	8	1	7	1	7	-	-	-	-
	72,9	37,6	77,9	37,9	77,9	-	-	-	-

Povprečna štipendija v 1000 sit

Preglednica 46: Študentje terciarnega izobraževanja po starosti in spolu

Leto	Skupaj	Moški	Ženske	18-25 let			26-29 let		
				Skupaj	Moški	Ženske	Skupaj	Moški	Ženske
2002	101458	44421	57037	76760	33309	43673	16397	7884	8513
2005	114794	47784	67010	81774	33417	48357	13613	6059	7554
	30-34 let			35-39 let			40+ let		
	Skupaj	Moški	Ženske	Skupaj	Moški	Ženske	Skupaj	Moški	Ženske
2002	5972	2856	3116	4373	1821	2552	3893	1792	2101
2005	7856	3519	4337	5499	2281	3218	6052	2508	3544

Preglednica 47: Odrasli vključeni v osnovnošolsko izobraževanje odraslih, po starosti in spolu

Starost	Udeleženci		
	Skupaj	Moški	Ženske
Skupaj	2 163	665	1 498
15-19 let	968	259	709
20-24 let	444	138	306
25-29 let	279	70	209
30-39	335	139	196
40-49	110	53	57
50+	27	6	21

Preglednica 48: Družinske kmetije po kmetijski izobrazbi gospodarjev

Občina	Skupaj	Samo praktične izkušnje	Tečaji iz kmetijstva	Poklicna kmetijska izobrazba	Srednja, višja, visoka, univerzit., podiplomska
G.Radgona	962	759	100	48	31
Križevci	403	302	61	20	20
Ljutomer	1033	870	69	40	51
Ormož	1979	1529	245	90	92
Radenci	328	254	46	12	11
Razkrižje	116	100	5	4	6
Sv. Jurij	403	330	33	27	11
Veržej	129	88	18	13	10
Skupaj občine	5353	4232	577	254	232
Slovenija	86334	72440	7045	2752	2230

Vir: SURS, 2000

Preglednica 49: Učenci, dijaki, študenti po občini prebivališča in občini šolanja, po spolu

Občina	Skupaj	moški	ženske	Občina prebivališča			Druga občina iste stat. regije			Občina druge stat. regije		
				Skupaj	moški	ženske	Skupaj	moški	ženske	Skupaj	moški	ženske
G.Radgona	2574	1253	1321	1115	567	548	445	202	243	1014	484	530
Križevci	749	379	370	180	99	81	363	182	181	206	98	108
Ljutomer	2471	1185	1286	1202	563	639	405	222	183	864	400	464
Ormož	3563	1771	1792	1806	915	891	1234	650	584	523	206	317
Radenci	1174	621	553	459	244	215	294	168	126	421	209	212
Razkrižje	261	116	145	107	55	52	68	24	44	86	37	49
Sv. Jurij	581	266	315	220	99	121	102	47	55	259	120	139
Veržej	263	117	146	112	53	59	83	39	44	68	25	43
Skupaj	443039	218344	224695	253523	127848	125675	99446	49264	50182	90070	41232	48838

Vir: SURS, 2002

Preglednica 50: Delovno aktivno prebivalstvo po dejavnostih

Občina	Delovno aktivno prebivalstvo	Zaposlene osebe			Samozaposlene			
		Skupaj	Pri pravnih osebah	Pri fizičnih osebah	Skupaj	Samost. podjetniki posamez.	Osebe, ki opravlj. poklicno	Kmetije
G.Radgona	4.680	3.974	3.449	526	706	547	9	450
Križevci	927	664	511	153	263	78	4	181
Ljutomer	4.827	4.154	3.588	566	673	265	14	394
Ormož	5.693	4.604	4.230	374	1.089	223	11	856
Radenci	1.462	1.245	1.090	154	218	96	9	113
Razkrižje	172	90	60	30	82	19	1	62
Sv. Jurij	475	196	145	51	280	51	-	229
Veržej	318	249	160	89	68	26	2	40
Pomurje	41.480	34.448	30.080	4.368	2.451	2261	190	4.581
Podravje	118.836	104.845	93.657	11.188	7.966	6.993	973	6.025
Slovenija	812.891	729.699	663.329	66.370	83.192	43.367	6.651	33.174

Vir: SURS, 2004

Preglednica 51: Družinski člani in redno zaposleni na družinskih kmetijah

Občina	Delajo in ne delajo	Ne dela na kmetiji	Delajo na kmetiji	Edina dejavnost	Glavna dejavnost	Stranska dejavnost	Občasna pomoč
G.Radgona	3.498	804	2.694	697	251	966	780
Križevci	1.584	365	1.219	284	120	377	438
Ljutomer	3.665	720	2.945	546	311	1.245	843
Ormož	7.557	1.590	5.967	1.078	741	2.403	1.745
Radenci	1.224	235	989	138	108	411	332
Razkrižje	441	77	364	80	42	104	138
Sv. Jurij	1.569	317	1.252	352	152	286	462
Veržej	498	115	383	63	37	156	127
Skupaj	20.036	4.223	15.813	3.238	1.762	5.948	4.865
Slovenija	323.178	70.453	252.725	46.213	23.838	105.130	77.544

Vir: SURS, 2000

Preglednica 52: Delovno aktivno prebivalstvo, udeleženo pri javnih delih

Občina	Število udeležencev	Občina	Število udeležencev
G. Radgona	42	Razkrižje	5
Križevci	10	Sv. Jurij	6
Ljutomer	46	Veržej	5
Ormož	6	Slovenija	3399
Radenci	4		

Vir: SURS, 2005

Preglednica 53: Stopnja registrirane brezposelnosti

Občina	Stopnja regist. brezposelnosti		% ženske med nezaposlenimi		% brezposel. I. in II. stop. izobrazbe		% brezposel. VI. ,VII. stop. izobrazbe		Formalna (registrir.) st. aktivnosti		Formalna (registrir.) st. zaposelnosti	
	%	indeks	%	indeks	%	indeks	%	indeks	%	indeks	%	indeks
G. Radgona	16,9	159,6	52,5	99	53,3	128	3,5	49	59,8	96	49,9	89,2
Križevci	10,9	102,7	54,4	102,5	48,2	115,9	3,8	51,9	60,5	97,2	54	96,9
Ljutomer	13	122,7	46,1	86,9	44,8	107,7	4,3	59,4	61,5	98,8	53,5	96,2
Ormož	11,1	104,7	52,9	99,6	45,3	108,8	4,4	61,4	62,4	100,2	55,5	99,7
Radenci	14,6	137,2	49,5	93,3	39,8	95,6	6,3	87,3	62,4	100,3	53,4	95,8
Razkrižje	11,7	110,4	59,8	112,6	47,4	114	4,4	60,6	56,2	90,2	49,6	89,1
Sv. Jurij	15,7	148,4	49,7	93,7	56,2	135,1	2,1	29,6	57,7	92,7	48,6	87,4
Veržej	8,0	75,3	54,4	102,4	28	67,3	12,8	177	60,4	97,0	55,6	99,9
Pomurje	16,8	158,7	47,0	88,6	50,8	122,2	4,2	58,1	63,7	102,2	53,0	95,1
Podravje	14,6	137,3	55,2	103,9	37,5	90,2	5,7	79,4	60,4	97	51,6	92,7
Slovenija	10,6	100	51,3	100	41,6	100	7,2	100	62,3	100	55,7	100

Vir: Umar, Regije 2005

Preglednica 54: Brezposelni po spolu

Občina	Moški - delež %		Ženske - delež %		Skupaj
G. Radgona	388	45,22	470	54,77	858
Križevci	73	46,79	83	53,21	156
Ljutomer	336	48,48	357	51,52	693
Ormož	448	45,90	528	54,10	976
Radenci	187	54,05	159	45,95	346
Razkrižje	22	51,16	21	48,84	43
Sv. Jurij	93	50,27	92	49,73	185
Veržej	24	41,38	34	58,62	58
Slovenija	41729	45,67	49634	54,33	91363
Pomurje	4670	49,83	4702	50,17	9372

Vir: ZZRS, 31.03.2006

Preglednica 55: Brezposelne osebe po trajanju brezposelnosti

Občina	MESECI				LETA					
	Do 3	3-6	6-9	9-12	1-2	2-3	3-5	5-8	8 +	skupaj
G.Radgona	157	150	64	43	129	61	82	46	126	858
Križevci	30	37	16	10	28	8	9	7	11	156
Ljutomer	125	144	55	37	118	44	79	38	53	693
Ormož	244	165	114	54	231	59	66	24	19	976
Radenci	46	77	30	29	63	22	33	16	30	346
Razkrižje	7	4	6	4	6	4	6	1	5	43
Sv. Jurij	23	42	19	8	26	13	19	10	25	185
Veržej	11	13	6	3	11	4	5	4	1	58
Slovenija	17079	15210	9537	6294	17501	8525	8322	4154	4741	91363
Pomurje	1375	1616	949	487	1640	866	977	511	951	9372

Vir: ZZRS, 31.3.2006

Preglednica 56: Registrirana brezposelnost po vzrokih prijave brezposelnosti v občinah

Občina	Skupaj	Išče prvo zaposlitev	Iztek zaposl. za določen čas	Trajni presežki	Stečaj podjetja
G. Radgona	858	185	278	71	49
Križevci	156	30	56	20	14
Ljutomer	693	156	266	65	28
Ormož	976	208	422	90	74
Radenci	346	83	119	45	13
Razkrižje	43	8	15	4	1
Sv. Jurij	185	44	59	12	6
Veržej	58	10	21	8	1
SLO	91363	20.770	28.498	13.544	5564
Pomurje	9372	2.532	2.628	930	751

Preglednica 57: Brezposelni po delovni dobi

Občina	Brez del. dobe	Štev. let delovne dobe								Skupaj
		Do 1	1-2	2-3	3-5	5-10	10-20	20-30	30 +	
G.Radgona	202	98	56	30	47	85	170	129	41	858
Križevci	31	10	8	10	10	18	25	23	21	156
Ljutomer	166	66	46	27	43	70	105	117	53	693
Ormož	220	102	63	43	60	84	154	162	88	976
Radenci	83	40	22	13	15	37	51	46	39	346
Razkrižje	9	7	1	3	4	2	7	6	4	43
Sv. Jurij	50	14	15	10	15	24	28	17	12	185
Veržej	10	3	1	5	2	10	9	7	11	58
Slovenija	22611	6819	4789	3221	4664	8520	14185	15077	11477	91363
Pomurje	2794	814	590	360	490	907	1345	1305	767	9372

Vir: ZZSR; 31.3.2006

Preglednica 58: Brezposelni po stopnjah izobrazbe

Občina	Stopnja izobrazbe							Skupaj
	I.	II.	III.	IV.	V.	VI.	VII.	
G.Radgona	379	49	3	183	206	14	24	858
Križevci	68	9	1	37	34	3	4	156
Ljutomer	259	56	4	164	180	9	21	693
Ormož	358	62	6	231	274	11	34	976
Radenci	115	29	1	84	90	4	23	346
Razkrižje	15	1	1	12	11	2	1	43
Sv. Jurij	80	13	2	41	44	4	1	185
Veržej	13	3	2	21	15		4	58
Slovenija	31545	4853	996	21553	25070	2273	5065	91355
Pomurje	4050	664	99	2066	2084	156	252	9371
Skupaj Prlekija	1287	5739	1115	689	769	43	89	2969

Vir:ZZSR, 31.3.2006

Preglednica 59: Brezposelne osebe po starosti

Občina	Leta							Skupaj
	Do 18	18-25	25-30	30-40	40-50	50-60	60+	
G.Radgona	1	193	113	138	213	184	16	858
Križevci	1	36	18	22	41	36	2	156
Ljutomer	2	146	109	122	148	161	5	693
Ormož	1	233	163	176	218	176	9	976
Radenci	-	70	65	63	73	71	4	346
Razkrižje	-	3	9	11	8	12	-	43
Sv. Jurij	-	32	24	45	40	40	4	185
Veržej	-	9	12	11	11	13	2	58
Slovenija	216	17176	15287	17459	19275	20973	977	91363
Pomurje	34	1984	1446	1808	2051	1951	98	9372

Vir: ZZRS, 31.3.2006

Preglednica 60: Povprečne mesečne plače na zaposlenega

Občina	Bruto plače				Neto plače			
	2003	indeks	2004	indeks	2003	indeks	2004	indeks
G.Radgona	210.080	83,0	224.541	83,9	136.277	85,7	145.913	86,7
Radenci	220.679	87,2	244.095	91,2	142.095	89,3	155.974	92,7
Sv. Jurij	216.787	85,6	215.527	80,5	141.855	89,2	142.248	84,7
Ljutomer	199.864	78,9	212.681	79,5	130.496	82,0	139.213	82,8
Križevci	224.421	88,6	237.776	88,9	146.831	92,3	155.919	92,7
Razkrižje	250.398	98,9	250.551	93,6	161.965	101,8	162.733	96,7
Veržej	244.109	96,4	249.890	93,4	158.229	99,5	161.453	96,0
Ormož	195.154	77,1	203.019	75,9	127.367	80,1	132.968	79,1
Pomurje	210.153	83	221.851	82,9	136.268	85,7	143.982	85,6
Podravje	234.286	92,5	247.809	92,6	149.206	93,8	157.971	93,9
Slovenija	253.200	100	267.571	100	159.072	100	168.203	100

Vir: Umar, 2004

Preglednica 61: Bruto osnova za dohodnino

Občina	Na prebivalca						Na zavezanca					
	2001	Ind.	2002	Ind.	2003	Ind.	2001	Ind.	2002	Ind.	2003	Ind.
G. Radgona	697.644	67,7	776.798	68,3	849.126	69,6	1402.895	78,2	1534.935	77,7	1656.393	78,2
Radenci	930.928	90,4	1041.607	91,5	1122.766	92,1	1633.923	91,1	1811.515	91,6	1958.776	92,4
Sv. Jurij	518.256	50,3	595.908	52,4	657.185	53,9	1137.533	63,4	1256.637	63,6	1349.040	63,6
Ljutomer	760.231	73,8	834.201	73,3	892.347	73,2	1426.159	79,5	1563.515	79,1	1636.261	77,2
Križevci	687.689	66,8	798.766	70,2	875.032	71,8	1367.318	76,2	1509.734	76,4	1614.751	76,2
Razkrižje	556.063	54,0	667.662	58,7	732.991	60,1	1198.928	66,8	1363.371	69	1397.309	65,9
Verzej	783.626	76,1	903.857	79,4	962.425	78,9	1436.700	80,1	1610.278	81,5	1697.739	80,1
Ormož	724.891	49,3	597.762	52,5	659.100	54,1	1140.062	63,5	1291.457	65,3	1383.762	65,3
Pomurje	762.245	74,0	846.602	74,4	909.297	74,6	1418.145	79,1	1549.048	78,4	1642.395	77,5
Podravje	870.793	84,5	973.005	85,5	1060.064	86,9	1616.986	90,1	1791.519	90,6	1915.935	90,4
Slovenija	1030146	100	1137960	100	1219196	100	1793962	100	1976700	100	2119482	100

Vir: Umar, 2004

Preglednica 62 Delovna mesta po dejavnostih, stopnja prostih delovnih mest

Dejavnost	Prosta delovna mesta skupaj	Zasedena delovna mesta skupaj	Stopnja prostih delovnih mest skupaj
SKD skupaj	11.479	789.920	1,4
Kmetijstvo, lov, gozdarstvo	123	22.009	0,6
Ribištvo in rib. storitve	3	256	1,3
Rudarstvo	20	4.187	0,5
Predelovalne dejavnosti	2.281	231.775	1,0
Preskrba z elektr. energijo, plinom, vodo	49	11.375	0,4
Gradbeništvo	1.544	65.043	0,3
Trgovina, popravilo motornih vozil	1.850	107.193	1,7
Promet, skladišče, zveze	740	50.260	1,5
Gostinstvo	801	30.798	2,5
Finančno posredništvo	250	21.216	1,2
Nepremičnine, najem, poslovne storitve	1.603	65.351	2,4
Javna uprava, obramba, social. zavarovanje	344	43.586	0,8
Izobraževanje	1.040	57.710	1,8
Zdravstveno, socialno varstvo	497	49.787	1,0
Druge javne, skupne in osebne dejavnosti	336	29.378	1,2

Vir: Zavod RS za zaposlovanje; 2005

Preglednica 63: Prosta (PDM) in zasedena delovna mesta(ZDM), stopnja prostih delovnih mest

Regija	PDM	ZDM	Stopnja PDM
Slovenija	11.479	789.920	1,4
Gorenjska	872	70.993	1,2
Goriška	486	45.946	1,0
Jugovzhodna Slov.	652	52.184	1,2
Koroška	316	25.919	1,2
Notranjsko-kraška	192	16.789	1,1
Obalno-kraška	659	42.613	1,5
Osrednjeslovenska	4.032	244.759	1,6
Podravska	1.786	115.335	1,5
Pomurska	475	39.713	1,2
Savinjska	1.193	100.474	1,2
Spodnja posavska	304	21.863	1,4
Zasavska	171	13.332	1,3
Neznano	341	-	-

Vir: SURS; 2005

Preglednica 64: Živorojeni in umrli po spolu ter naravni prirast prebivalstva

Občina/leto		Živorojeni			Umrli			Naravni prirast		
		Skupaj	moški	ženske	Skupaj	moški	ženske	Skupaj	moški	ženske
G. Radgona	2003	118	58	60	135	72	63	-17	-14	-3
	2004	98	45	53	135	74	61	-33	-29	-8
Križevci	2003	43	17	26	46	24	22	-3	-7	4
	2004	36	22	14	38	23	15	-2	-1	-1
Ljutomer	2003	110	56	54	150	84	66	-40	-28	-12
	2004	118	57	61	116	56	60	2	1	1
Ormož	2003	162	81	81	209	108	101	-47	-27	-20
	2004	134	62	72	184	87	97	-50	-25	-25
Radenci	2003	47	20	27	43	28	15	4	-8	12
	2004	41	21	20	40	21	19	1	0	1
Razkrižje	2003	12	7	5	11	5	6	1	2	-1
	2004	7	3	4	16	11	5	-9	-8	-1
Sv. Jurij	2003	21	11	10	38	16	22	-17	-5	-12
	2004	33	17	16	29	13	16	4	4	0
Veržej	2003	12	8	4	11	7	4	1	1	0
	2004	10	5	5	19	9	10	-9	-4	-5
Slovenija	2003	17321	8930	8391	19451	10075	9376	-2130	-1145	-985
	2004	17691	9101	8860	18523	9479	9044	-562	-378	-184

Vir: Umar, regije 2005

Preglednica 65 a, b, c: Prejemki denarne pomoči po vrstah socialne pomoči in tipu družine za mesec december 2004

a)

Vrsta denarne pomoči Tip družine	Prejemniki skupaj		
	2002	2003	2004
Denarna social. pomoč za obdobje skupaj	42672	52959	56400
Samski	31639	39353	41934
Enostarševska družina	4660	6092	6794
Z 1 otrokom	3317	4356	4880
Z 2 otrokoma	1034	1364	1516
S 3 otroki	234	293	315
S 4 otroki	75	79	83
Dvostarševska družina	4784	5566	5628
Z 1 otrokom	1826	2243	2290
Z 2 otrokoma	1780	2080	2062
S 3 otroki	727	801	821
S 4 otroki	451	442	455
Partnerja brez otrok	1542	1898	2002

b)

	Prejemki skupaj		
	2002	2003	2004
Izredna denarna social. pomoč	628	943	1222
Samski	295	466	674
Enostarševska družina	138	222	237
Z 1 otrokom	89	145	237
Z 2 otrokoma	35	61	65
S 3 otroki	12	13	13
S 4 otroki	2	3	0
Dvostarševska družina	141	182	208
Z 1 otrokom	61	82	90
Z 2 otrokoma	47	60	81
S 3 otroki	24	30	26
S 4 otroki	9	10	11
Partnerja brez otrok	52	71	97
Drugo	2	2	6

c)

	Prejemki skupaj		
	2002	2003	2004
Izredna denar. social. pomoč, enkratna skupaj	2490	3373	4162
Samski	1029	1495	1858
Enostarševska družina	509	690	898
Z 1 otrokom	307	453	606
Z 2 otrokoma	164	191	232
S 3 otroki	30	41	43
S 4 otroki	8	5	17
Dvostarševska družina	683	864	998
Z 1 otrokom	285	370	421
Z 2 otrokoma	282	355	396
S 3 otroki	91	108	132
S 4 otroki	35	31	49
Partnerja brez otrok	258	313	399
Drugo	11	11	9

Preglednica 66: Pregled aktivnega prebivalstva, zaposlitvena struktura in njihovi deleži za december 2005

Občina, območno razvojno partnerstvo, regije in SLO	Delovni kontingent (15-64)	Aktivno prebivalstvo	Delovno aktivno prebivalstvo	Delež delovno aktivnega prebivalstva v slovenskem preb. (%)	Zaposlene osebe						Samozaposlene osebe							
					Skupaj	Delež v delovno aktivnem prebivalstvu (%)	V podjetjih, družbah in organizacijah	Delež v delovno aktivnem prebivalstvu (%)	Pri samozaposlenih osebah	Delež v delovno aktivnem prebivalstvu (%)	Skupaj	Delež v delovno aktivnem prebivalstvu (%)	Samostojni podjetniki	Delež v delovno aktivnem prebivalstvu (%)	Osebe, ki opravljajo poklicno dejavnost	Delež v delovno aktivnem prebivalstvu (%)	Kmetije	Delež v delovno aktivnem prebivalstvu (%)
Gornja Radgona	9.014	5.498	4.594	0,59	3.932	85,59	3.408	74,18	524	11,41	662	14,41	250	5,44	9	0,20	403	8,77
Križevci	2.425	1.045	896	0,11	625	69,75	468	52,23	157	17,52	271	30,25	76	8,48	4	0,45	191	21,32
Ljutomer	8.522	5.418	4.740	0,60	3.981	83,99	3.419	72,13	562	11,86	759	16,01	268	5,65	13	0,27	478	10,08
Ormož	12.319	6.548	5.713	0,73	4.431	77,56	4.068	71,21	363	6,35	1.282	22,44	227	3,97	12	0,21	1.043	18,26
Radenci	3.862	1.779	1.419	0,18	1.213	85,48	1.060	74,70	153	10,78	206	14,52	100	7,05	9	0,63	97	6,84
Razkrižje	954	226	164	0,02	85	51,83	57	34,76	28	17,07	79	48,17	17	10,37	1	0,61	61	37,20
Sveti Jurij	2.015	634	457	0,06	200	43,76	151	33,04	49	10,72	257	56,24	51	11,16	-	-	206	45,08
Veržej	931	383	339	0,04	247	72,86	167	49,26	80	23,60	92	27,14	24	7,08	3	0,88	65	19,17
Prlekija**	40.042	21.531	18.322	2,33	14.714	80,31	12.798	69,85	1.916	10,46	3.608	19,69	1.013	5,53	51	0,28	2.544	13,88
Podravje	226.761	134.378	115.493	14,71	97.248	84,20	86.518	74,91	109.730	95,01	12.532	10,85	6.766	5,86	940	0,81	4.826	4,18
Pomurje	87.026	53.090	43.104	5,49	24.070	55,84	21.298	49,41	2.772	6,43	6.425	14,91	1.501	3,48	152	0,35	4.772	11,07
Slovenija	1.405.122	875.738	785.010	100,00	703.830	89,66	638.812	81,38	65.018	8,28	81.180	10,34	43.238	5,51	6.666	0,85	31.276	3,98

* Vir podatkov: SURS za december 2004

** Podatki po izračunih avtorja JARA Ormož

Preglednica 67: Pregled zaposlenosti, povprečna stopnja izobrazbe in delež zaposlenih s VII. stopnjo izobrazbe*

Občina, območno razvojno partnerstvo, regije in SLO	Stopnja zaposlenosti (%)	Povprečna stopnja izobrazbe	Delež zaposlenih z univerzitetno izobrazbo (%)
Gornja Radgona	49,7	3,38	6,74
Križevci	54,0	3,54	5,52
Ljutomer	53,5	3,57	6,28
Ormož	55,5	3,40	6,30
Radenci	53,4	3,55	9,12
Razkrižje	49,6	3,68	7,94
Sveti Jurij	48,6	2,60	5,88
Verzej	55,6	3,86	9,83
Prlekija**	53,0	3,45	6,65
Podravje	51,6	3,89	11,70
Pomurje	53,0	3,60	8,42
Slovenija	55,7	3,94	14,08

* Vir podatkov: SURS, 31. 12. 2004

** Podatki po izračunih avtorja JARA Ormož

Preglednica 68: Število brezposelnih oseb, stopnja registrirane brezposelnosti, struktura po spolu, iskalci prve zaposlitve, trajno presežni delavci, dolgotrajno brezposelni in invalidi

Občina, območno razvojno partnerstvo, regije in SLO	Število brezposelnih oseb			Stopnja registrirane brezposelnosti			Struktura brezposelnih po spolu				Iskalci prve zaposlitve (dec. 2005)		Trajno presežni delavci (dec. 2005)		Dolgotrajno brezposelni (dec. 2005)		Invalidi (dec. 2005)		
	2003	2004	2005	2003	2004	2005	Moški	Ženske	Delež (%)	M	Delež (%)	Št.	Delež v skup. št. brezp. Oseb	Št.	Delež v skup. št. brezp. Oseb	Št.	Delež v skup. št. brezp. Oseb	Št.	Delež v skup. št. brezp. Oseb
Gornja Radgona	979	904	883	17,8	16,3	15,9	406	477	46,0	54,0	208	23,6	75	8,5	460	52,1	132	14,9	
Križevci	169	149	160	11,5	9,9	10,7	78	82	48,8	51,3	30	18,8	22	13,8	58	36,3	25	15,6	
Ljutomer	729	678	694	13,9	12,8	13,1	348	346	50,1	49,9	175	25,2	63	9,1	322	46,4	129	18,6	
Ormož	1.008	835	924	13,1	10,9	12	408	516	44,2	55,8	231	25,0	81	8,8	330	35,7	123	13,3	
Radenci	357	360	360	14,6	14,4	14,4	190	170	52,8	47,2	97	26,9	48	13,3	159	44,2	32	8,9	
Razkrižje	62	62	50	11,6	11,2	9,2	28	22	56,0	44,0	10	20,0	4	8,0	27	54,0	12	24,0	
Sveti Jurij	198	177	188	16,6	14,6	15,5	92	96	48,9	51,1	46	24,5	11	5,9	94	50,0	24	12,8	
Veržej	55	44	53	9,9	8	9,5	23	30	43,4	56,6	8	15,1	7	13,2	21	39,6	9	17,0	
Prlekija**	3.557	3.209	3.312	14,4	12,9	13,3	1573	1739	47,5	52,5	805	24,3	311	9,4	1.471	44,4	486	14,7	
Podravje	21.307	18.884	18.811	15,1	13,5	13,3	8275	10536	44,0	56,0	4.831	25,7	1.849	9,8	8.741	46,5	1.841	9,8	
Pomurje	9.717	9.986	9.888	17,7	18,1	17,9	5039	4849	51,0	49,0	2.762	27,9	894	9,0	5.001	50,6	1.131	11,4	
Slovenija	95.993	90.728	92.575	10,7	10,1	10,2	42877	49698	46,3	53,7	23.183	25,0	13.020	14,1	42.917	46,4	9.135	9,9	

* Vir podatkov: Zavod RS za zaposlovanje

** Podatki po izračunih avtorja JARA Ormož

Preglednica 69: Struktura brezposelnih po izobrazbi in deležu za december 2005

Občina, območno razvojno partnerstvo, regije in SLO	Stopnja izobrazbe brezposelnih																	
	Število								Delež									
	I.	II.	III.	IV.	V.	VI.	VII.	VIII.	Skupaj	I.	II.	III.	IV.	V.	VI.	VII.	VIII.	Skupaj
Gornja Radgona	395	55	5	182	199	14	32	1	883	44,7	6,2	0,6	20,6	22,5	1,6	3,6	0,1133	100,0
Križevci	76	9	1	33	32	4	5		160	47,5	5,6	0,6	20,6	20,0	2,5	3,1	0,0000	100,0
Ljutomer	264	58	3	163	166	10	30		694	38,0	8,4	0,4	23,5	23,9	1,4	4,3	0,0000	100,0
Ormož	327	62	4	220	269	11	31		924	35,4	6,7	0,4	23,8	29,1	1,2	3,4	0,0000	100,0
Radenci	120	26	1	85	103	3	22		360	33,3	7,2	0,3	23,6	28,6	0,8	6,1	0,0000	100,0
Razkrižje	23	3	1	12	9	1	1		50	46,0	6,0	2,0	24,0	18,0	2,0	2,0	0,0000	100,0
Sveti Jurij	83	16	2	41	38	6	2		188	44,1	8,5	1,1	21,8	20,2	3,2	1,1	0,0000	100,0
Veržej	15	3	1	19	13		2		53	28,3	5,7	1,9	35,8	24,5	0,0	3,8	0,0000	100,0
Prlekija**	1.303	232	18	755	829	49	125	1	3.312	39,3	7,0	0,5	22,8	25,0	1,5	3,8	0,0302	100,0
Podravje	5.811	885	185	4.837	5.850	408	832	3	18.811	30,9	4,7	1,0	25,7	31,1	2,2	4,4	0,0159	100,0
Pomurje	4.352	726	157	2.101	2.102	160	289	1	9.888	44,0	7,3	1,6	21,2	21,3	1,6	2,9	0,0101	100,0
Slovenija	32.184	4.997	1.061	21.504	25.411	2.232	5.140	46	92.575	34,8	5,4	1,1	23,2	27,4	2,4	5,6	0,0497	100,0

* Vir podatkov: Zavod RS za zaposlovanje

** Podatki po izračunih avtorja JARA Ormož

Preglednica 70: Struktura brezposelnih po starosti za december 2005

Občina, območno razvojno partnerstvo, regije in SLO	Starostne skupine															
	Število							Delež								
	do 18	18 do 25	25 do 30	30 do 40	40 do 50	50 do 60	60 in več	SKUPAJ	do 18	18 do 25	25 do 30	30 do 40	40 do 50	50 do 60	60 in več	SKUPAJ
Gornja Radgona	1	191	112	156	218	189	16	883	0,1	21,6	12,7	17,7	24,7	21,4	1,8	100,0
Križevci	2	35	20	24	38	39	2	160	1,3	21,9	12,5	15,0	23,8	24,4	1,3	100,0
Ljutomer		154	105	114	150	164	7	694	0,0	22,2	15,1	16,4	21,6	23,6	1,0	100,0
Ormož	2	253	153	155	203	148	10	924	0,2	27,4	16,6	16,8	22,0	16,0	1,1	100,0
Radenci	1	82	65	67	73	69	3	360	0,3	22,8	18,1	18,6	20,3	19,2	0,8	100,0
Razkrižje		3	10	16	10	11		50	0,0	6,0	20,0	32,0	20,0	22,0	0,0	100,0
Sveti Jurij		36	23	47	39	39	4	188	0,0	19,1	12,2	25,0	20,7	20,7	2,1	100,0
Veržej		8	12	8	10	14	1	53	0,0	15,1	22,6	15,1	18,9	26,4	1,9	100,0
Prlekija**	6	762	500	587	741	673	43	3.312	0,2	23,0	15,1	17,7	22,4	20,3	1,3	100,0
Podravje	26	4.068	3.345	3.745	3.996	3.459	172	18.811	0,1	21,6	17,8	19,9	21,2	18,4	0,9	100,0
Pomurje	40	2.137	1.509	1.940	2.196	1.966	100	9.888	0,4	21,6	15,3	19,6	22,2	19,9	1,0	100,0
Slovenija	274	19.003	15.750	17.522	19.097	20.000	929	92.575	0,3	20,5	17,0	18,9	20,6	21,6	1,0	100,0

* Vir podatkov: Zavod RS za zaposlovanje

** Podatki po izračunih avtorja JARA Ormož

Preglednica 71: Število potreb po delavcih po dejavnostih za december 2005*

Dejavnost po SKD	UE Gor. Rad. **	UE Ljut.	UE Ormož	Prlekija ***	Podravje	Pomurje	SLO
A KMETIJSTVO, LOV, GOZDARSTVO	85	48	67	200	369	386	2.038
B RIBIŠTVO IN RIBIŠKE STORITVE	3			3	3	3	40
C RUDARSTVO		21		21	5	57	292
D PREDELOVALNE DEJAVNOSTI	1.222	337	849	2.408	11.240	2.668	46.572
E OSKRBA Z ELEKTRIČNO ENERGIJO, PLINOM IN VODO	11	7	17	35	85	43	784
F GRADBENIŠTVO	212	188	104	504	6.641	1.574	31.000
G TRGOVINA; POPRAVILA MOT. VOZIL	180	173	113	466	5.153	1.355	29.281
H GOSTINSTVO	132	74	49	255	1.911	776	12.579
I PROMET, SKLADIŠČENJE, ZVEZE	57	69	95	221	1.863	477	12.898
J FINANČNO POSREDNIŠTVO	10	18	9	37	664	103	4.706
K NEPREMIČNINE, NAJEM, POSLOVNE STOR.	118	50	39	207	4.627	597	31.450
L JAVNA UPRAVA, OBRAMBA, SOCIALNO ZAVAROV.	6	18	12	36	503	181	4.649
M IZOBRAŽEVANJE	139	143	121	403	2.221	789	13.860
N ZDRAVSTVO, SOCIALNO VARSTVO	23	61	49	133	1.068	322	7.657
O DR.JAVNE, SKUPNE IN OSEBNE STOR.	28	26	21	75	810	237	4.925
P ZASEBNA GOSP. Z ZAPOSLENIM OSEBJEM				0	22		152
Q EKSTERITORIALNE ORGANIZACIJE, ZDRUŽENJA				0			21
SKUPAJ	2.226	1.233	1.545	5.004	37.185	9.568	202.904

* Vir podatkov: Zavod RS za zaposlovanje

** V UE Gornja Radgona je všteta tudi občina Apače, ki pa ni članica območnega razvojnega partnerstva Prlekija

*** Podatki po izračunih avtorja JARA Ormož

Preglednica 72: Število potreb po delavcih po stopnji izobrazbi v letu 2005 in št. brezposelnih na dan 31. december 2005

Stopnja izobrazbe	Potrebe po delavcih						Število brezposelnih na dan 31. december 2005							
	UE Gor. Rad.**	UE Ljutomer	UE Ormož	Prlekija***	Podravje	Pomurje	SLO	UE Gor. Rad.**	UE Ljutomer	UE Ormož	Prlekija***	Podravje	Pomurje	SLO
I.	513	263	808	1.584	9.002	2.010	48.944	597	376	325	1.298	5.811	4.352	32.184
II.	270	51	91	412	2.473	592	11.172	97	72	61	230	885	726	4.997
III.	93	9	8	110	565	192	4.305	8	6	4	18	185	157	1.061
IV.	822	522	316	1.660	14.453	3.921	67.816	306	224	218	748	4.837	2.101	21.504
V.	287	184	137	608	5.950	1.516	36.410	340	218	269	827	5.850	2.102	25.411
VI.	77	28	35	140	1.110	264	6.612	21	18	10	49	408	160	2.232
VII.	164	176	150	490	3.567	1.072	27.215	55	38	32	125	832	289	5.140
VIII.	0	0	0	0	65	1	430	1	0	0	1	3	1	46
Skupaj	2.226	1.233	1.545	5.004	37.185	9.568	202.904	1.425	952	919	3.296	18.811	9.888	92.575

* Vir podatkov: Zavod RS za zaposlovanje

** V UE Gomja Radgona je všteta tudi občina Apače, ki pa ni članica območnega razvojnega partnerstva Prlekija

*** Podatki po izračunih avtorja JARA Ormož

Preglednica 73: Struktura brezposelnih po trajanju brezposelnosti, december 2005

Občina, območno razvojno partnerstvo, regije in SLO	Skupine trajanja brezposelnosti																		
	Število							Delež											
	do 3 mesecev	3 do 6 mesecev	6 do 9 mesecev	9 do 12 mesecev	1 do 2 leti	2 do 3 leta	3 do 5 let	5 do 8 let	8 let in več	SKUPAJ	do 3 mesecev	3 do 6 mesecev	6 do 9 mesecev	9 do 12 mesecev	1 do 2 leti	2 do 3 leta	3 do 5 let	5 do 8 let	8 let in več
Gornja Radgona	209	87	59	68	121	73	80	46	140	883	23,7	9,9	6,7	7,7	13,7	8,3	9,1	5,2	15,9
Križevci	54	21	12	15	25	8	10	4	11	160	33,8	13,1	7,5	9,4	15,6	5,0	6,3	2,5	6,9
Ljutomer	185	89	49	49	110	46	77	37	52	694	26,7	12,8	7,1	7,1	15,9	6,6	11,1	5,3	7,5
Ormož	243	147	67	137	167	56	63	25	19	924	26,3	15,9	7,3	14,8	18,1	6,1	6,8	2,7	2,1
Radenci	103	40	29	29	56	27	29	17	30	360	28,6	11,1	8,1	8,1	15,6	7,5	8,1	4,7	8,3
Razkrižje	10	6	6	1	8	6	6	3	4	50	20,0	12,0	12,0	2,0	16,0	12,0	12,0	6,0	8,0
Sveti Jurij	43	27	10	14	26	13	18	10	27	188	22,9	14,4	5,3	7,4	13,8	6,9	9,6	5,3	14,4
Veržej	15	6	5	6	8	5	5	2	1	53	28,3	11,3	9,4	11,3	15,1	9,4	9,4	3,8	1,9
Prlekija**	862	423	237	319	521	234	288	144	284	3.312	26,0	12,8	7,2	9,6	15,7	7,1	8,7	4,3	8,6
Podravje	4.251	2.529	1.675	1.615	3.281	1.639	1.721	1.031	1.069	18.811	22,6	13,4	8,9	8,6	17,4	8,7	9,1	5,5	5,7
Pomurje	2.411	1.192	600	684	1.631	927	947	545	951	9.888	24,4	12,1	6,1	6,9	16,5	9,4	9,6	5,5	9,6
Slovenija	21.012	12.874	8.130	7.642	16.983	8.794	8.133	4.175	4.832	92.575	22,7	13,9	8,8	8,3	18,3	9,5	8,8	4,5	5,2

* Vir podatkov: Zavod RS za zaposlovanje

** Podatki po izračunih avtorja JARA Ormož

Preglednica 74: Pregled javnih del in število izvajanih programov po Uradih za delo v obdobju januar - december 2005*

Urad za delo	Vključeni vsi udeleženci	Število programov
Gornja Radgona	134	52
Ljutomer	113	33
Ormož	35	6
Skupaj**	282	91

* Vir podatkov: Zavod RS za zaposlovanje

** Podatki po izračunih avtorja JARA Ormož

Preglednica 75: Pregled števila vključenih brezposelnih oseb v programe izobraževanja in usposabljanja v obdobju od 1.1. - 31. 12. 2005*

Urad za delo	Skupaj nanovo vključeni v obdobju (3-15)	Pomoč pri načrtovanju poklicne poti in iskanja zaposlitve	Klubi za iskalce zaposlitve	Institucionalno usposabljanje	Projektno učenje za mlajše odrasle	Usposabljanje za življenjsko uspešnost	Formalna izobraževanja	Nacionalne poklicne kvalifikacije	Delovni preizkusi	Usposabljanja na delovnem mestu (1)	Usposabljanja na delovnem mestu (2)	Usposabljanja na delovnem mestu (3)	Informacijski centri iskalcev zaposlitve	Usposabljanja na delovnem mestu (4)
Gornja Radgona	409	150	20	11	4	7	68	4	64	25	/	9	47	/
Ljutomer	257	70	8	5	3	/	60	4	44	27	/	4	32	/
Ormož	211	51	12	7	/	14	53	2	37	35	/	/	/	/
Skupaj	877	271	40	23	7	21	181	10	145	87	/	13	79	/

* Vir podatkov: Zavod RS za zaposlovanje

** Podatki po izračunih avtorja JARA Ormož

- (1) - Registrirane brezposelne osebe, vključene v usposabljanje na delovnem mestu, ki se izvaja pri delodajalcu na konkretnem delovnem področju
- (2) - Registrirane brezposelne osebe, vključene v usposabljanje na delovnem mestu in integrirani programi usposabljanja za invalide
- (3) - Registrirane brezposelne osebe, vključene v usposabljanje na delovnem mestu v učnih delavnicah in učnih podjetjih
- (4) - Registrirane brezposelne osebe, vključene v usposabljanje na delovnem mestu in integrirani programi usposabljanja za invalide - subvencije

Preglednica 76: Pregled števila subvencioniranja zaposlitve težje zaposljivih brezposelnih oseb - subvencija v enkratnem znesku (TZO) v decembru 2005*

Urad za delo	Število vključenih v program sofinanciranja zaposlitve težje zaposljivih oseb med 1. 1. - 31. 12. 2005					
	VSI	Delodajalci, vključeni v program	Invalidov	Dolgotrajno brezposelne osebe	Starejši od 50 let	Iskalci prve zaposlitve
Gornja Radgona	66	60	6	28	4	28
Ljutomer	44	42	1	19	2	22
Ormož	20	18	5	2	4	9
Skupaj*	130	120	12	49	10	59

* Vir podatkov: Zavod RS za zaposlovanje

** Podatki po izračunih avtorja JARA Ormož

4.2.5 Okolje in infrastruktura

Pregled 77: Prikaz prometne obremenitve v Prlekiji v letu 2004

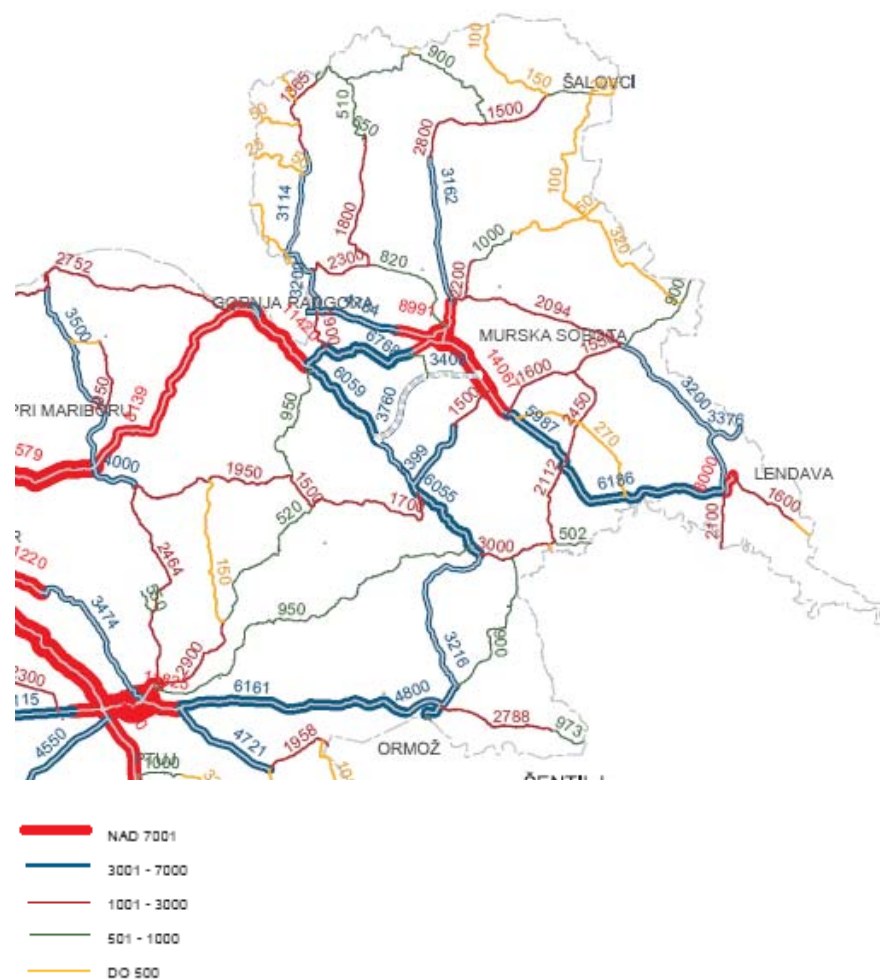

Vir: Direkcija Republike Slovenije za ceste

Preglednica 78: Stanje cest v Občini Ormož

Občina Ormož	Državne ceste	Lokalne ceste	Javne poti	Skupaj
Kilometri	48	123	357	528
V %	9	23	68	100
% asfaltiranih	100	97	44	52
Ocena stanja (% cest, ki so potrebne popravil ali rekonstrukcije)	20	90	30	43

Vir: Interni podatki občine in Direkcije RS za ceste

Slika 1: Prikaz državnih in občinskih cest v Občini Ormož

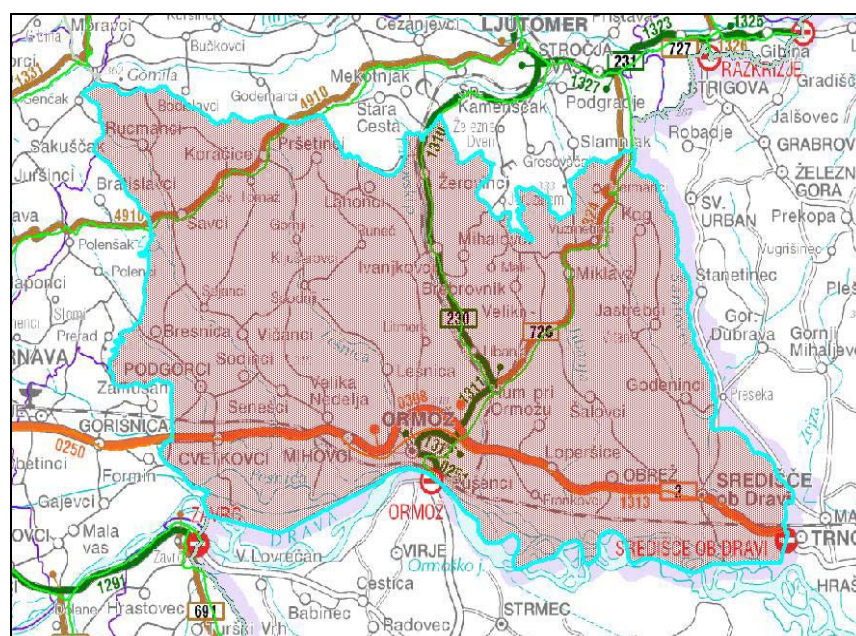

Vir: Direkcija Republike Slovenije za ceste

Preglednica 79: Stanje cest v Občini Ljutomer

Občina Ljutomer	Državne ceste	Lokalne ceste	Javne poti	Skupaj
Kilometri	23	89	174	286
V %	8	31	61	100
% asfaltiranih	100	93	31	56
Ocena stanja (% cest, ki so potrebne popravil ali rekonstrukcije)	30	95	20	45

Vir: Interni podatki občine in Direkcije RS za ceste

Slika 2: Prikaz državnih in občinskih cest v Občini Ljutomer

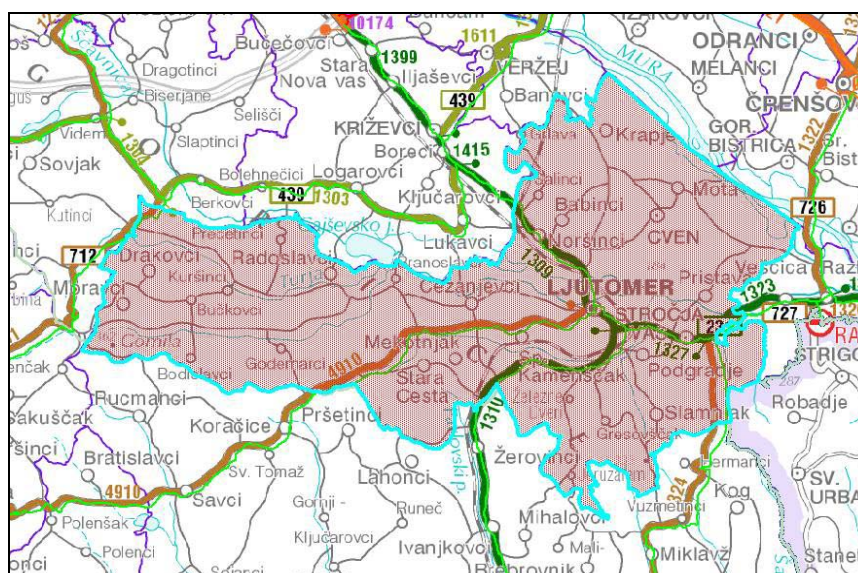

Vir: Direkcija Republike Slovenije za ceste

Preglednica 80: Stanje cest v Občini Gornja Radgona

Občina Gornja Radgona	Državne ceste	Lokalne Ceste	Javne poti	Skupaj
Kilometri	27	105	254	386
V %	7	27	66	100
% asfaltiranih	100	89	39	56
Ocena stanja (% cest, ki so potrebne popravil ali rekonstrukcije)	20	95	30	47

Vir: Interni podatki občine in Direkcije RS za ceste

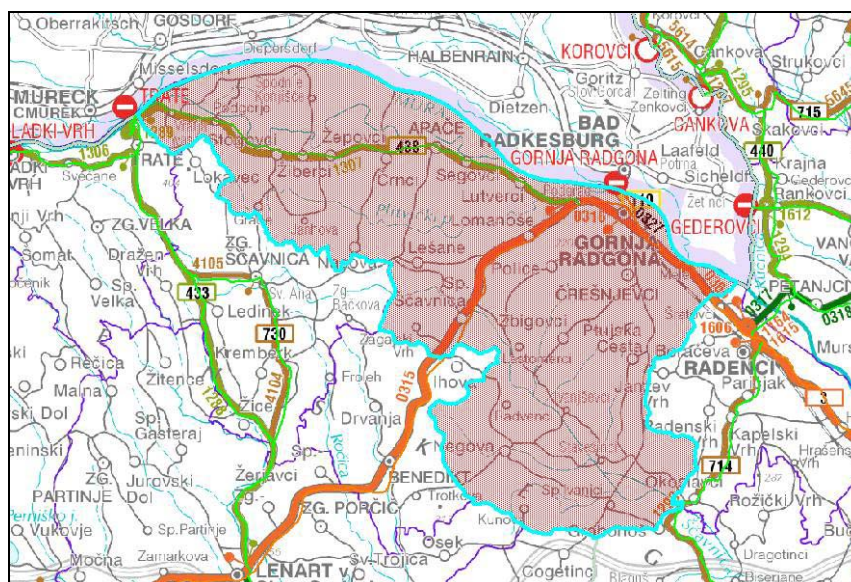
Slika 3: Prikaz državnih in občinskih cest v Občini Gornja Radgona

Vir: Direkcija Republike Slovenije za ceste

Preglednica 81: Stanje cest v Občini Razkrižje

Občina Razkrižje	Državne ceste	Lokalne ceste	Javne poti	Skupaj
Kilometri	7	1	33	41
V %	17	2,5	80,5	100
% asfaltiranih	100	100	45	56
Ocena stanja (% cest, ki so potrebne popravil ali rekonstrukcije)	30	10	60	54

Vir: Interni podatki občine in Direkcije RS za ceste

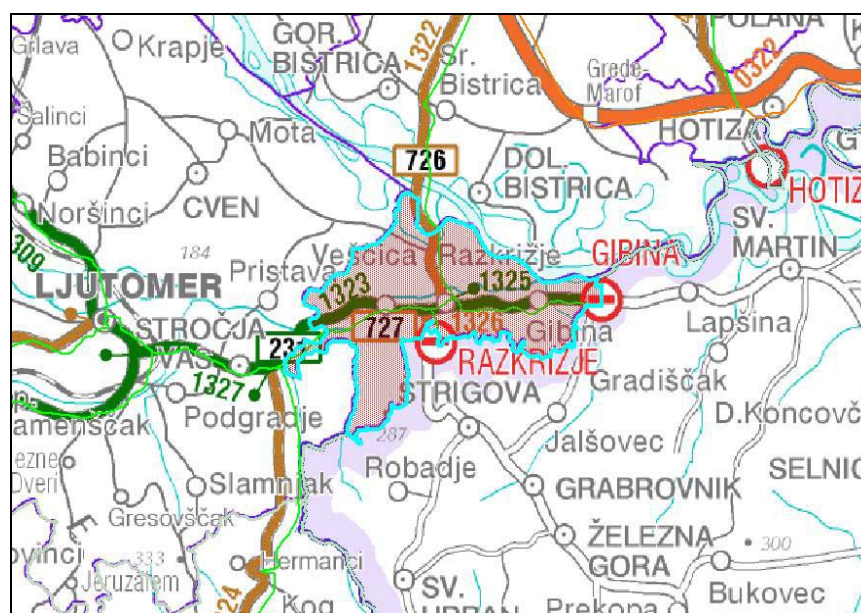
Slika 4: Prikaz državnih in občinskih cest v Občini Razkrižje

Vir: Direkcija Republike Slovenije za ceste

Preglednica 82: Stanje cest v Občini Veržej

Občina Veržej	Državne ceste	Lokalne ceste	Javne poti	Skupaj
Kilometri	2,5	8	9	19,5
V %	13	41	46	100
% asfaltiranih	100	100	100	100
Ocena stanja (% cest, ki so potrebne popravil ali rekonstrukcije)	10	90	90	77

Vir: Interni podatki občine in Direkcije RS za ceste

Slika 5: Prikaz državnih in občinskih cest v Občini Veržej

Vir: Direkcija Republike Slovenije za ceste

Preglednica 83: Stanje cest v Občini Sveti Jurij ob Ščavnici

Občina Sveti Jurij ob Ščavnici	Državne ceste	Lokalne ceste	Javne poti	Skupaj
Kilometri	18	38	60	116
V %	15,5	32	52,5	100
% asfaltiranih	100	99	33	65,5
Ocena stanja (% cest, ki so potrebne popravil ali rekonstrukcije)	20	70	70	61

Vir: Interni podatki občine in Direkcije RS za ceste

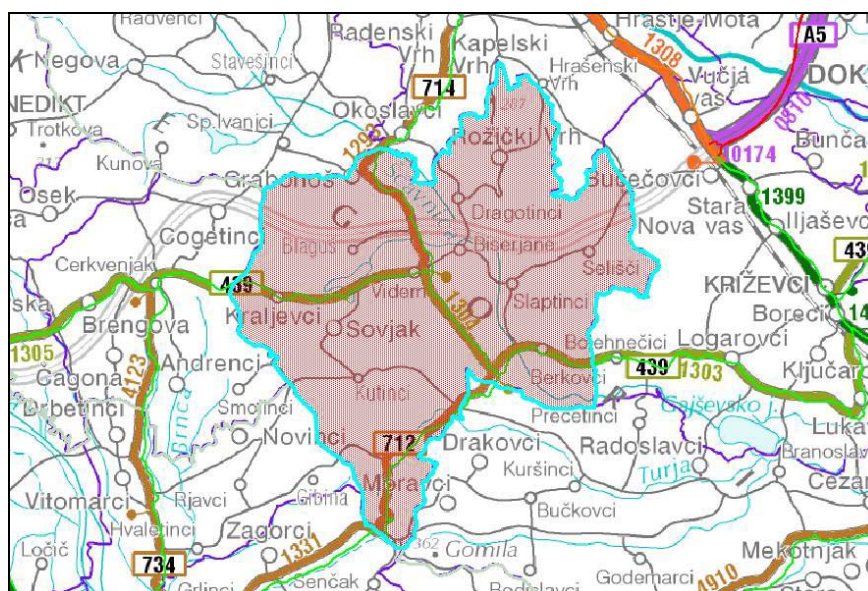
Slika 6: Prikaz državnih in občinskih cest v Občini Sveti Jurij ob Ščavnici

Vir: Direkcija Republike Slovenije za ceste

Preglednica 84: Stanje cest v Občini Križevci

Občina Križevci	Državne ceste	Lokalne ceste	Javne poti	Skupaj
Kilometri	20	19	50	89
V %	22	21	57	100
% asfaltiranih	100	95	86	91
Ocena stanja (% cest, ki so potrebne popravil ali rekonstrukcije)	10	47	80	55

Vir: Interni podatki občine in Direkcije RS za ceste

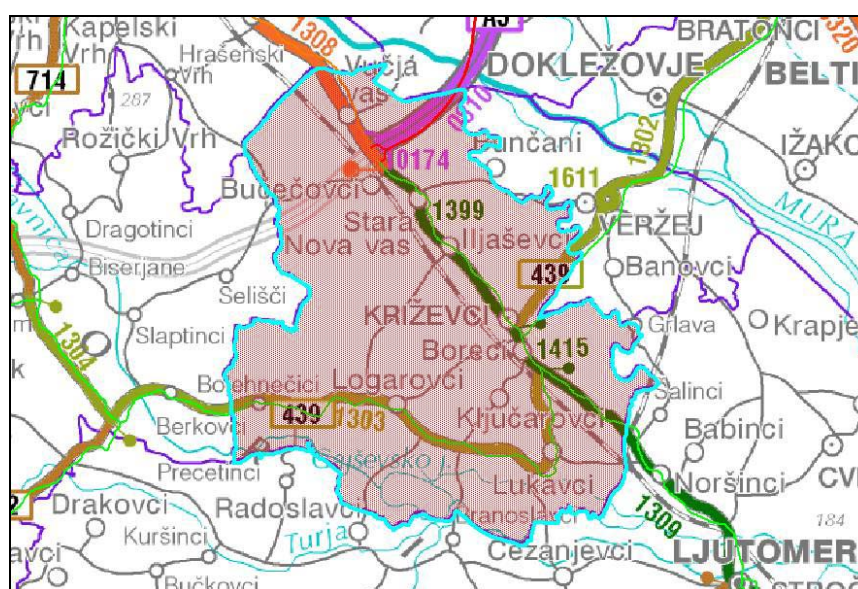
Slika 7: Prikaz državnih in občinskih cest v Občini Križevci

Vir: Direkcija Republike Slovenije za ceste

Preglednica 85: Stanje cest v Občini Radenci

Občina Radenci	Državne ceste	Lokalne ceste	Javne poti	Skupaj
Kilometri	13,6	n.p.	n.p.	n.p.
V %	n.p.	n.p.	n.p.	n.p.
% asfaltiranih	100	n.p.	n.p.	n.p.
Ocena stanja (% cest, ki so potrebne popravil ali rekonstrukcije)	30	n.p.	n.p.	n.p.

Vir: Interni podatki občine in Direkcije RS za ceste

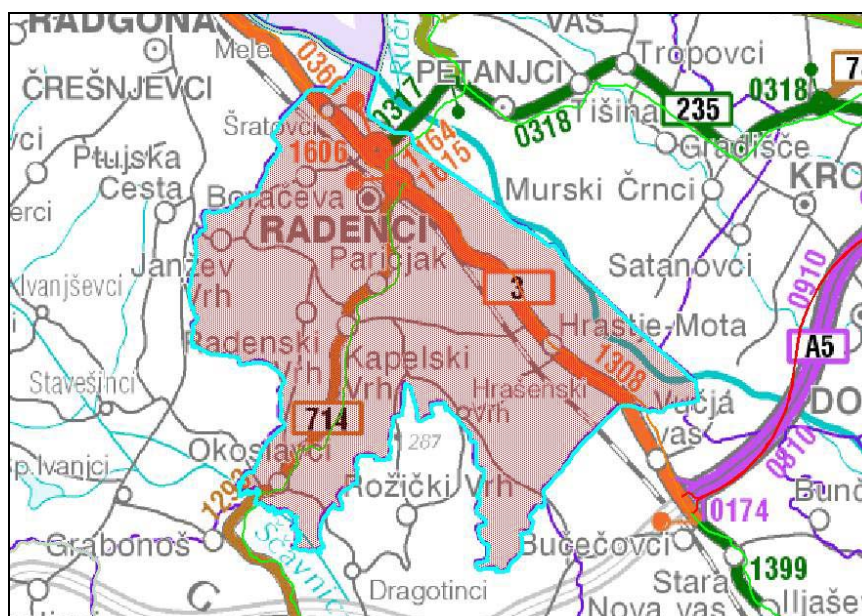
Slika 8: Prikaz državnih in občinskih cest v Občini Radenci

Vir: Direkcija Republike Slovenije za ceste

Preglednica 86: Delež gozdov in drugi kazalniki možnosti in primernosti izrabe lesne biomase na območju Prlekije*

Občina	Površina (ha)	Površina gozdov (ha)	Delež gozdov (%)	Zasebni delež (%)	Realizacija poseka (%)***	Delež stanovanj ogrevanih z lesom (%)	Demografski kazalnik (1)***	Socialni kazalnik (2)***	Gozdno-gospodarski kazalnik (3)***	Sinteza kazalnikov (4)***
Gornja Radgona	12.810	3.693	29	67	61	59	4	2	5	5
Križevci	4.625	986	21	95	55	50	1	2	2	2
Ljutomer	10.724	2.744	26	83	57	46	1	2	4	3
Ormož	21.239	6.143	29	78	58	49	2	2	4	3
Radenci	3.412	804	24	80	59	33	1	2	3	2
Razkrižje	982	167	17	99	54	44	1	3	3	2
Sveti Jurij	5.132	1.784	35	93	56	58	2	4	5	4
Veržej	1.202	313	26	89	56	49	1	2	4	2
Prlekija**	60.126	16.634	28	80	57	49	1,6	2,4	3,8	2,9

* <http://www.zgs.gov.si/biomasa1/index.php?p=obcine>.

** Podatki po izračunih avtorja.

*** Uporabljena je matematična funkcija povprečne vrednosti.

Pojasnila kazalnikov:

1. V to skupino je uvrščen delež zasebne gozdne posesti, površino gozda na prebivalca in delež stanovanj, kjer za ogrevanje uporabljajo les kot glavni oziroma edini vir energije.
2. V to skupino je uvrščen delež gozda, realizacijo najvišjega možnega poseka in ocenjen delež lesa primerne za energetske rabe.
3. Povprečna velikost gozdne posesti, delež težje dostopnih in manj odprtih gozdov ter delež mlajših razvojnih faz gozda.
4. Sinteza oz. povprečna vrednost kazalnikov.
5. Vrednost 1 kazalnika pomeni, da je občina manj primerna za izrabo lesne biomase, vrednost 5 kazalnika bo bolj.

4.2.6 Območno razvojno partnerstvo – javna uprava

Preglednica 87: Število zaposlenih v javni upravi in deleži v delovnem aktivnem prebivalstvu*

Občina, območno razvojno partnerstvo, regije in SLO	Delovno aktivno prebivalstvo				Število zaposlenih v javni upravi (L 75 po SKD)							
	2002	2003	2004	2005	2002		2003		2004		2005	
					Število	Delež (%)	Število	Delež (%)	Število	Delež (%)	Število	Delež (%)
Gornja Radgona	4.546	4.429	4.523	4.538	232	5,10	228	5,15	192	4,24	192	4,23
Križevci	877	892	887	1.293	9	1,03	8	0,90	8	0,90	8	0,62
Ljutomer	4.617	4.592	4.633	4.381	228	4,94	216	4,70	200	4,32	200	4,57
Ormož	5.171	5.369	5.285	6.365	250	4,83	282	5,25	248	4,69	248	3,90
Radenci	1.467	1.396	1.392	2.079	8	0,55	9	0,64	9	0,65	9	0,43
Razkrižje	126	134	126	449	18	14,29	18	13,43	18	14,29	18	4,01
Sveti Jurij	426	418	425	977	9	2,11	8	1,91	9	2,12	9	0,92
Veržej	339	319	295	498	11	3,24	8	2,51	9	3,05	9	1,81
Prlekija**	17.569	17.549	17.566	20.580	765	4,35	777	4,43	693	3,95	693	3,37
Podravje												
Pomurje												
Slovenija		785.849	789.771	796.391			48.085	6,12	50.307	6,37	49.789	6,25

* Vir podatkov: SURS

** Podatki po izračunih avtorja JARA Ormož

5.4 Določitev razvojnih prioritet

Razvojne prioritete so nastale v sklopu izvedb 15-tih delavnic. Projekti in ukrepi so bili podlaga za uvrstitev v Območni razvojni program. Vsi navedeni projekti so del tega Območnega razvojnega programa.

1. prioriteta ORP Prlekija: INFRASTRUKTURA IN PROSTOR

Prometna in informacijska infrastruktura

SWOT analiza

PREDNOSTI	SLABOSTI
<ul style="list-style-type: none"> - Geografska lega - Razvejanost prometne infrastrukture (možnost navezave drugih infrastruktur) - Železniška povezava - Bližina avtoceste - Južna povezava (hitra cesta Ormož - Slovenska Bistrica) - Dobra povezava s sosednjimi državami (mejni prehodi) - Relativno dober dostop do širokopasovnih informacijskih povezav 	<ul style="list-style-type: none"> - Dotrajanost infrastrukture - Neustrezne tehnične rešitve v preteklosti (odvodnjavanje, gradnja cest) - Neurejena lastništva (slaba zakonodaja) - Previsoki stroški izgradnje in vzdrževanja infrastrukture (ZJN povzroča dvigovanje cen) - Neurejenost križanj med cestami in železnico - Slaba prometna signalizacija - Slabo sodelovanje med občinami - Slabo sodelovanje med upravljavci državnih cest, občinskih cest in občinami - Slabo sodelovanje ponudnikov informacijskih storitev z lokalnimi skupnostmi - Slaba konkurenca med ponudniki informacijskih storitev in povezav - Prevelika obremenitev cest s kmetijsko mehanizacijo

PRILOŽNOSTI	NEVARNOSTI
<ul style="list-style-type: none"> - Čezmejne povezave (meddržavne, medobčinske, tematske poti) - Ureditev mestnih obvoznic - Povezava razvoja prometne in informacijske infrastrukture z razvojem gospodarstva in turizma na nerazvitih območjih - Aktiviranje železniške povezave Ormož - Gornja Radgona - Avstrija - Brezžične informacijske povezave - Elektrifikacija železnice 	<ul style="list-style-type: none"> - Necelovit pristop k izgradnji prometne in informacijske infrastrukture zaradi pomanjkanja finančnih sredstev in sodelovanja med občinami, izvajalci in upravljavci - Preobremenjenost lokalnih dovozov in izvozov na avtocesto - Neusklajenost med občinskimi in državnimi planskimi akti - Zmanjšanje tranzitnega turizma zaradi avtoceste - Poslabšanje prometne varnosti - Povečanje negativnih vplivov na okolje

Nabor prioritet, programov, ukrepov in projektov na področju prometne in informacijske infrastrukture

PRIORITETA: Dostopnost do podpornih storitev

PROGRAM: Prometna in informacijska infrastruktura

UKREPI:

1. UKREP – Ukrep za medobčinsko in območno povezovanje strokovnih služb lokalnih skupnosti

PROJEKTI:

1. Projekt ustanovitve strokovne službe/sveta Prlekije za skupno planiranje in izvajanje investicij v povezovalno prometno in informacijsko infrastrukturo med posameznimi občinami
2. Projekt usklajevanja občinskih odlokov in ustanovitev skupne redarske službe

2. UKREP – Ukrep za izboljšanje prometne infrastrukture

PROJEKTI:

1. Projekt rekonstrukcije občinskih cest in javnih poti
2. Projekt skupne ureditve cestno prometne in turistične signalizacije
3. Projekt ureditve prometnih povezav z avtocesto

3. UKREP – Ukrep za izboljšanje prometne infrastrukture

PROJEKTI:

1. Projekt povezovanja vinskih cest in njihove navezave na druge regije in države
2. Projekt povezovanja Kolesarskih poti Prlekije in njihove navezave na druge regije in države
3. Projekt ustanovitve Tematske poti - Jezerska pot (cesta)

4. UKREP – Prioritetni izvedbeni projekti

PROJEKTI:

1. Medobčinsko in območno povezovanje
2. Ureditev prometne infrastrukture

Upravljanje z odpadki in vodami**SWOT analiza**

PREDNOSTI	SLABOSTI
<ul style="list-style-type: none"> - Kvalitetna pitna voda - Ločeno zbiranje odpadkov - Skupni regijski center - Projekt celovite oskrbe s pitno vodo - Zadostna količina vodnih virov - Čistilna naprava Ljutomer in Ormož - Sanirano odlagališče v skladu s slovensko in evropsko zakonodajo – ter možnost širjenja - Nadzor nad pitno vodo (tam, kjer je) - Potenciali reke Mure - Turistični potenciali Gajševskega jezera 	<ul style="list-style-type: none"> - Divja odlagališča - Višji nivo storitev pri odpadkih in s tem povezana višja cena - Velika ranljivost vodnih virov in onesnaženost vode - Neosveščenost občanov - Razpršenost območij za komunalno infrastrukturo - Ni rezervnih vodnih virov - Nizek odstotek kanalizacije in čistilnih naprav - Intenzivno kmetijstvo - Dotrajanje vodovodnega omrežja in velike vodne izgube - Neizvajanje zakonov - Gramoznice – možnost kontaminacije podtalnice. - Obstoječa zakonodaja zahteva nadaljnjo predelavo in nadaljnjo razvrščanje odpadkov, ni pa še dovolj specializiranih obratov za predelavo le-teh

PRILOŽNOSTI	NEVARNOSTI
<ul style="list-style-type: none"> - Varovanje vodnih virov - Ekološko kmetovanje - Izdelava projektov in izgradnja ločenih kanalizacij in čistilnih naprav - Javno – zasebno partnerstvo - Center za ravnanje z odpadki - Posodobitev vodnega omrežja in zmanjševanje vodnih izgub - Intenzivno izobraževanje prebivalstva - Osveščanje ljudi iz področja z ravnanjem odpadkov - Izraba hidroenergetike (celovita izraba vodnih virov) - Uporaba sonaravnih in cenejših metod - Vključevanje v državne operativne organe - Ohranjanje narave in možnost za razvoj turizma - Kmetovanje za zaščito vodnih virov - Skupna inšpekcijska služba - Zagotavljanje zadostnih količin pitne vode 	<ul style="list-style-type: none"> - Onesnaženje podtalnice vodotokov - Ogroženost zdravja prebivalstva - Omejitev rabe zemljišč in gradbenega prostora - Neosveščenost lokalnega prebivalstva o možnostih izrabe potenciala hidroelektrarn - Reševanje odpadnega blata iz čistilnih naprav - Negativni odzivi javnosti za ločeno zbiranje odpadkov in gradnjo čistilnih naprav - Slaba sledljivost poti ravnanja odpadkov - Možnost poplav, poplave - Zapuščeni gramoznici in priložnost za odlaganje odpadkov

in vode za namakanje - Razvoj turizma ob reki Muri in Gajševskem jezeru - Podjetniški pristop k predelavi odpadkov	
--	--

Nabor prioritet, programov, ukrepov in projektov na področju upravljanja z vodami in ravnanja z odpadki

PRIORITETA: Dostopnost do podpornih storitev

PROGRAM: Upravljanje z vodami in ravnanje z odpadki

UKREPI:

1. UKREP – Ukrepi za sonaravne načine zmanjšanja suše

PROJEKTI:

1. Projekt sonaravnega načina zmanjšanja suše

2. UKREP – Ukrepi za celovito ravnanje z odpadki

PROJEKTI:

1. Projekt za izgradnjo regijskega centra za ravnanje z odpadki
2. Projekt saniranja divjih odlagališč odpadkov in kontrola izcednih voda obstoječih deponij odpadkov
3. Projekt osveščanja lokalnega prebivalstva o ravnanju z odpadki in ločeno zbiranje ter reciklaža le-teh
4. Projekt energetske izrabe odlagališčnih plinov, kmetijskih proizvodov, termalne vode in ostale biomase
5. Projekt proizvodnje bioetanola
6. Projekt dokončne ureditve deponije Ljutomer
7. Projekt zagotovitve sistemskih virov za stalni okoljski monitoring v navezavi na ostrejša sankcije za kršitelje

3. UKREP – Ukrep za celovito ravnanje s pitno vodo

PROJEKTI:

1. Projekt promocije in sofinanciranja ločenih sistemov pitne in sanitarne vode
2. Projekt vzpodbujanja okolju prijazne kmetijske proizvodnje na vodovarstvenem področju
3. Projekt zagotavljanja zadostnih količin pitne vode in umetno bogatenje podtalnice
4. Projekt varovanja podtalnice in vodotokov
5. Projekt posodobitve vodovodnega omrežja
6. Projekt revitalizacije obstoječih in zapuščenih vodotokov, gramoznic in zadrževanje vode

4. UKREP – Ukrep za celovito ravnanje z odpadnimi vodami

PROJEKTI:

1. Projekt decentralnega čiščenja odpadnih voda na področju razpršene poselitve – izgradnja malih čistilnih naprav
2. Projekt odvajanja in čiščenja komunalnih voda z izgradnjo kanalizacijskega sistema s priključevanjem na Čistilne naprave

5. UKREP – Ukrep za izrabo potencialov reke Mure in Drave

PROJEKTI:

1. Projekt namakalnega sistema vzdolž reke Mure in Drave
2. Projekt izgradnje visokovodnih nasipov ob reki Muri
3. Projekt saniranja posledic poplav
4. Projekt hidroenergetske izrabe reke Mure
5. Projekt posodobitve infrastrukture ob reki Muri in Dravi

Trajnostna energija**SWOT analiza**

PREDNOSTI	SLABOSTI
<ul style="list-style-type: none"> - obstoječe plinovodno omrežje, - razpoložljiva lesna biomasa, - razpoložljiva biomasa (bioplin, rastlinje), - področje z geotermalno energijo, - vodni viri (reka Mura), - nadpovprečno število sončnih dni, - prisotnost energetske svetovalne pisarne 	<ul style="list-style-type: none"> - energijska odvisnost od uvoza energije, - nizki delež obnovljivih virov energije, - slaba dinamika zmanjševanja emisij škodljivih emisij v ozračje, - slaba kakovost zraka (SO₂, NO_x klor v vodi in zemlji), - negativno javno mnenje v zvezi z hidroenergijo (v zvezi z izgradnjo verig hidroelektrarn na reki Muri), - slaba ozaveščenost v zvezi z učinkovito rabe energije, - ni zasnovanih energetske zasnov na nivoju občin, - premalo razpoložljivih človeških virov v zvezi z učinkovito raba energije in raba energije iz obnovljivih virov, - slabo črpanje sredstev s področja učinkovite rabe energije in rabe energije iz obnovljivih virov.

PRILOŽNOSTI	NEVARNOSTI
<ul style="list-style-type: none"> - racionalizacija javne razsvetljave, - izraba sončni dni za proizvodnjo tople sanitarne vode in električne energije (fotovoltaika), - večja raba obnovljivih virov energije kot so lesna biomasa, biomasa industrijskih rastlin, bioplina in geotermalna energija, - energetska izraba odpadkov, - izgradnja objektov za izrabo energije iz obnovljivih virov, - proizvodnja biogoriv, - možnost črpanja sredstev za projekte učinkovite rabe energije in rabe energije iz obnovljivih virov, - velike rezerve pri učinkoviti rabi energije in rabe obnovljivih virov energije v javnih zgradbah in stavbah, - izgradnja hidroelektrarn na reki Muri, - uspešnejše in večje koriščenje geotermalne energije, - proizvodni obrati za proizvodnjo sekancev in lesnih peletov ter bioplina. 	<ul style="list-style-type: none"> - večanje škodljivih emisij in s tem onesnaževanje okolja ob slabem izvajanju politike učinkovite rabe energije in rabe energije iz obnovljivih virov, - pomanjkanje lastnih denarnih sredstev za projekte učinkovite rabe energije in rabe energije iz obnovljivih virov, - slaba zainteresiranost partnerjev za projekte učinkovite rabe energije in rabe energije iz obnovljivih virov, - negativni odnos javnosti do projektov učinkovite rabe energije in rabe energije iz obnovljivih virov, - relativno velik vpliv ekologov tako v Sloveniji kot evropski uniji, - svetovna kolonizacija svetovnih virov energije.

Nabor prioritet, programov, ukrepov in projektov na področju trajnostne energije

PRIORITETA: Dostopnost do podpornih storitev

PROGRAM: Trajnostna energija

UKREPI:

1. UKREP – Vlaganja v objekte za pridobivanje energije iz obnovljivih virov in odpadkov

PROJEKTI:

1. Izgradnja hidroelektrarn na reki Muri
2. Izvedba projekta za proizvodnjo bioplina
3. Izvedba projekta za območno zbiranje odpadkov in iz njih proizvodnjo energije

2. UKREP – Priprava dokumentacije za investicije v zgradbah javnega sektorja

PROJEKTI:

1. Sanacija javnih stavb z ukrepi za učinkovito rabe energije (okna, izolacije, razsvetljava, kotlovnice idr.)
2. Izdelava energetskega zasnove občin
3. Izdelava in podelitev energetskega izkaznic za zgradbe v javnem sektorju

3. UKREP – Izraba trajnostne energije v gospodinjstvu in javnem sektorju

PROJEKTI:

1. Projekti za izkoriščanje geotermalne energije na področju Banovcev
2. Projekti za izkoriščanje sončne energije preko sončnih kolektorjev za gretje sanitarne vode in fotovoltaike za pridobivanje električne energije
3. Izdelava študij za izkoriščanje geotermalne energije (ogrevanje stanovanjskih zgradb in rastlinjakov)
4. Projekti za nadaljnjo iskanje geotermalne energije

4. UKREP – Izobraževanje o učinkoviti rabi energije in njeni rabi obnovljivih virov

PROJEKTI:

1. Organizirana izobraževanja o učinkoviti rabi energije v gospodinjstvih
2. Organizirane delavnice o učinkoviti rabi energije in njihovi rabi trajnostnih virov v javnem sektorju in gospodarstvu
3. Organizirana promocija energetskega pisarn v javnosti

5. UKREP – Vzpodbujanje pogojev in razpoložljivosti biomase

PROJEKT:

1. Priprava projekta za postavitve proizvodnje lesnih sekancev in peletov
2. Ustanovitev družbe za organizirano distribucijo biomase
3. Priprava projekta za proizvodnjo biogoriv (biodizel)

2. prioriteta ORP Prlekija: RAZVOJ ČLOVEŠKIH VIROV

Izobraževanje in usposabljanje

SWOT analiza

PREDNOSTI	SLABOSTI
<ul style="list-style-type: none"> - velikost občin, - pestrost okolja in prostora (obmejne občine – čezmejni projekti), - poznavanje jezikov, - obstoj različnih institucij, - strokovno usposobljen kader (za poučevanje), - izvajanje dodatnih izobraževalnih programov, - medsebojno povezovanje in sodelovanje med institucijami, - olajšanje zaposlitve (z dodatnim izobraževanjem), - obstoj dveh E-šol, - razvoj gospodarstva in regije, - visok delež prebivalstva z dokončano V. stopnjo izobrazbe (večje število potencialnih kandidatov za izobraževanje na višji stopnji) 	<ul style="list-style-type: none"> - nepripravljenost Univerz za vzpostavitev dislociranih enot, - centralizacija – slabitev Občin, - majhne zaposlitvene možnosti na območju Prlekije, - trenutno neprilagojeni programi specifičnim potrebam v okolju, - premalo izobraževalnih programov za dopolnilne dejavnosti na kmetijah, - premalo organizirano poklicno šolstvo na območju Prlekije, - tradicionalnost mišljenja v izobraževanju, - pomanjkanje podjetniškega znanja, - pomanjkanje ustreznega kadra za pridobivanje sredstev iz ESS, - pomanjkanje izobraževalnih programov za ženske, - premalo alternativnih programov izobraževanja, - izvajanje določenih programov je odvisno od financiranja lokalnih oblasti, - slaba infrastruktura na področju šolstva, - premalo certificiranega izobraževanja v sodelovanju z delodajalci, - nezainteresirano podporno okolje, - štipendiranje

PRILOŽNOSTI	NEVARNOSTI
<ul style="list-style-type: none"> - spreminjanje odnosa do izobraževanja (potrebe po vseživljenjskem izobraževanju), - dislocirane oblike višjih in visokih oblik izobraževanja, - ustanovitev Visoke šole za turizem, - izobraževanje izobrazbenega primanjkljaja (ESS), - razvoj novih oblik izobraževanja (E-šola), - učenje na daljavo, - tesnejše sodelovanje z gospodarstvom, - dvig izobrazbene ravni brezposelnih, - prilagoditev dodatnih izobraževanih programov potrebam okolja, - pridobivanje kadrov za tercialne in kvartalne dejavnosti, - partnerstvo sosedov (mednarodno), - izvajanje dodatnih izobraževalnih programov za dopolnilne dejavnosti na kmetijah, - konstantno dodatno izobraževanje zaposlenih, - uvedba novih izobraževalnih programov za ženske, - razvoj infrastrukture 	<ul style="list-style-type: none"> - zmanjševanje natalitete, - »beg možganov«, - visoka cena izobraževanja, - nezainteresiranost za dodatna izobraževanja, - ni motivacije za mlade, da bi po zaključku izobraževanja ostali v domači občini, - EU konkurenca, - neskladne naložbe v razvoj človeških virov v odnosu na naložbe v razvoj novih tehnologij, - nefleksibilnost izobraževalnega sistema, - dotrajanost objektov (OŠ, vrtci...), - povečanje malodušja, apatičnost - posebnih družbenih skupin, - »slab sloves« pridobljene izobrazbe v regijskih organizacijah

Nabor prioritet, programov, ukrepov in projektov na področju izobraževanja in usposabljanja

PRIORITETA: Izboljšanje kakovosti življenja

PROGRAM: Izobraževanje in usposabljanje

UKREPI:

1. UKREP - Vlaganje v infrastrukturo in prostor

PROJEKTI:

1. Izgradnja oz. obnova objektov OŠ in vrtcev (Cezanjevci, Veržej, Ljutomer, Stročja vas, Gornja Radgona),
2. Obnova objektov VVZ, OŠ s prilagojenim programom (Ormož),
3. Ureditev prostorskih pogojev Glasbene šole (Ormož in Ljutomer)
4. Nakup opreme za potrebe OŠ in vrtca (na področju vseh sodelujočih občin),
5. Obnova telovadnic pri šolah (Veržej, Gornja Radgona, Razkrižje, Ljutomer),
6. Ureditev otroških igrišč (na področju vseh sodelujočih občin)

2. UKREP - Uvajanje samostojnih in dislociranih organizacijskih enot

PROJEKTI:

1. Uvedba dislociranih višjih in visokih programov (Ljutomer),
2. Ustanovitev Visoke šole za turizem v Radencih z rednim in izrednim študijem,
3. Za obdobje od 2007-2013 najti oz . ustanoviti izobraževalno visokošolske ustanovo za pridobitev dodatnega dodiplomskega ali podiplomskega študijskega programa

3. UKREP - Razvoj in nadgradnja mrež IKT ter izobraževanje povezano s tem

PROJEKTI:

1. Razvijanje mrež IKT Lokalno-regionalnih centrov za poklicno svetovanje (na področju vseh vključenih občin),
2. Ureditev prostorov z IKT opremo za potrebe izobraževanja mladine in odraslih (na področju vseh vključenih občin),
3. Računalniško izobraževanje (Gimnazija Ljutomer in LU),
4. Računalniško opismenjevanje brezposelnih (na področju vseh vključenih občin),
5. E-šola in izobraževanje na daljavo (Razkrižje)

4. UKREP - Uvajanje dopolnilnih in nadstandardnih programov

PROJEKTI:

1. Ponudba palete izobraževanja za odrasle in mlade za pridobitev ustreznih kompetenc pri nastopu na trgu dela – jezikovni, računalništvo, podjetništvo, NKP (Gimnazija Ljutomer, LU),
2. Ustanovitev športnega oddelka (Gimnazija Ormož),
3. Razvoj funkcionalnega usposabljanja v skladu s potrebami gospodarstva – certificirano izobraževanje (LU na področju vseh sodelujočih občin),
4. Uvajanje poklicnega izobraževanja za ženske (na področju vseh sodelujočih občin)

5. UKREP - Mladi in prosti čas

PROJEKTI:

1. Raziskovalni tabori (Veržej, Gornja Radgona).
2. Mladinski raziskovalni tabori (na področju vseh sodelujočih občin),
3. Dodatno usposabljanje mentorjev mladih raziskovalcev (na področju vseh sodelujočih občin)

6. UKREP - Vzpostavitev vseživljenjskega učenja in kakovosti življenja

PROJEKTI:

1. Spodbujanje izobraževanja prebivalcev (na področju vseh sodelujočih občin).

7. UKREP - Razvoj podjetniških znanj pri mladih

PROJEKTI:

1. V Gornji Radgoni pridobiti redni srednješolski program – Podjetniška gimnazija.

8. UKREP - Razvoj in nadgradnja knjižnične dejavnosti

PROJEKTI:

1. Ureditev knjižnic (Velika Nedelja, Ormož, Ljutomer),
2. Izgradnja knjižnice (Veržej)

9. UKREP - Učenje na daljavo

PROJEKTI:

1. Izobraževanje preko regionalnih TV in radijskih postaj, interneta (na področju vseh sodelujočih občin)

10. UKREP - Štipendiranje s ciljnim kadrovanjem

PROJEKTI:

1. Ciljno kadrovanje z območno in regijsko štipendijsko shemo (na področju vseh sodelujočih občin)

11. UKREP - Krepitev podpornega okolja za udejanjenje strategij razvoja človeških virov v območju Prlekije

PROJEKTI:

1. Skupni pristop regij (na področju vseh sodelujočih občin)

Razvoj in krepitev aktivnih politik dela**SWOT analiza**

PREDNOSTI	POMANJKLJIVOSTI
<ul style="list-style-type: none"> - velikost občin, - poslovne cone, - pestrost okolja in prostora, - trend zmanjševanja brezposelnosti, - možnosti samozaposlovanja in dopolnilnih dejavnosti na podeželju, - obstoj finančnih spodbud za spodbujanje zaposlovanja in možnosti dodatnega izobraževanja za brezposelne, - program javnih del, - obstoj podpornih inštitucij, ki nudijo možnosti vseživljenjskega učenja. 	<ul style="list-style-type: none"> - nerazvitost majhnih občin, - nizka čustvena inteligentnost težko zaposljivih kadrov, - pomanjkanje podjetniškega in drugega potrebna znanja pri brezposelnih, - trend povečevanja brezposelnih z VI. in VII. stopnjo izobrazbe, žensk, starejših in dolgotrajno brezposelnih, - pomanjkanje zanimanja mladih za obrtniške poklice, - majhne zaposlitvene možnosti na območju Prlekije, - neizdelani katalogi zaposljivosti na območju, - oddaljenost od centrov, - nizka mobilnost, - neuskkljenost trga dela s potrebami družbe (strukturna brezposelnost), - neustrezno štipendiranje, - drago usposabljanje, - neustrezno nadziranje in preprečevanje sive ekonomije, - nespoštovanje zakonodaje.
PRILOŽNOSTI	NEVARNOSTI
<ul style="list-style-type: none"> - hiter razvoj občin, - avtocestni križ, - večje zaposlovanje invalidov, - vzpostavitev dobrih odnosov med partnerji znotraj območnega partnerstva in skupen nastop za pridobitev EU sredstev, - prihod novih delodajalcev in nastajanje novih delovnih mest, - spodbujanje potreb po vseživljenjskem izobraževanju za lažje zaposlovanje (funkcionalna znanja: računalniška znanja, tuji jeziki, podjetništvo, certifikati ipd.), - vzpostavljanje instrumentov za usposabljanje kadrov za nova delovna mesta (prekvalifikacije, dokvalifikacije), - razvoj podeželja (dopolnilne dejavnosti na kmetijah, spodbujanje razvoja podjetništva in turizma), - e-izobraževanje, - primerno kadrovsko štipendiranje – oblikovanje skupne štipendijske sheme v povezavi s katalogom zaposlitve, - razvoj in nadgradnja infrastrukture s pomočjo tujih in domačih naložb. 	<ul style="list-style-type: none"> - zmanjševanje natalitete, prazenje okolij, - odhajanje mladih, - večja konkurenca kadrov iz EU, - migracija kadrov, - beg možganov (izobraženih kadrov), - nizke plače, - propadanje kmetij, manjših podjetnikov in večjih družb, - staranje prebivalstva, - togost in neprilagojenost izobraževalnega sistema, - delodajalci niso zainteresirani za sodelovanje v dualnem sistemu šolanja ter za kadrovsko štipendiranje - premalo vlaganj v razvoj človeških virov glede na potrebe trga delovne sile, - prepočasno kreiranje novih delovnih mest, - nelojalna konkurenca študentskega dela, - nizka kakovost študija, - povečanje malodušja in apatičnosti pri bolj ranljivih skupinah brezposelnih.

Nabor prioritet, programov, ukrepov in projektov na področju razvoja in krepitev aktivnih politik dekla

PRIORITETA: Izboljšanje kakovosti življenja

PROGRAM: Razvoj in krepitev aktivnih politik dela

UKREPI

1. UKREP - Katalog zaposljivosti in štipendiranje deficitarnih poklicev

PROJEKTI:

1. Izdelava štipendijske sheme v povezavi s katalogom zaposljivosti na območju Prlekije

2. UKREP - Spodbujanje nastajanja novih delovnih mest na območju Prlekije

PROJEKTI:

1. Razvoj industrijskih con
2. Projekt pridobivanja novih delodajalcev
3. Projekt spodbujanja vlaganj domačega in tujega kapitala
4. Projekt za spodbujanje podjetništva

3. UKREP - Spodbujanje nastajanja novih delovnih mest na kmetijah

PROJEKTI:

1. Spodbujanje dopolnilnih dejavnosti na kmetijah (vrtnarstvo, zeliščarstvo, sadjarstvo, predelava in prodaja domačih izdelkov, možnost prodaje na tržnicah)

4. UKREP - Priprava programov izobraževanja in usposabljanja za razvoj človeških virov na območju Prlekije

PROJEKTI:

1. Razvoj programov funkcionalnega usposabljanja v skladu s potrebami okolja (npr. podjetništvo)
2. Razvoj programov za izobraževanje brezposelnih žensk
3. Razvijanje mrež z IKT opremo za e-učenje na območju Prlekije

5. UKREP - Izobraževanje in usposabljanje človeških virov na območju Prlekije

PROJEKTI:

1. Visoka šola za turizem Radenci (redni in izredni študij)
2. Izvajanje programov funkcionalnega usposabljanja kot del vseživljenjskega učenja za zaposlene in brezposelne (npr. dokvalifikacije, prekvalifikacije, e-učenje, programi za dvig kakovosti življenja in preseganje tradicionalnega razmišljanja o trgu dela...)
3. Motivacijski programi za spodbujanje izobraževanja za deficitarne poklice

Izboljšanje zdravstvenega stanja prebivalstva

SWOT analiza

PREDNOSTI	SLABOSTI
<ul style="list-style-type: none"> - narava in podeželje, - ustrezna infrastruktura, - uspešno izvedeni preventivni programi, - izkušnje na področju javnega zdravja – ZZV Murska Sobota, - uspešna dejavnost društev, - obstoj mreže zdravstvenih ustanov, - mejno območje, - ljudje 	<ul style="list-style-type: none"> - slaba skrb za lastno zdravje – slaba ozaveščenost, - slaba med sektorska povezanost, - pomanjkanje zdravstvenega kadra - defektologov, psihologov, logopedov, psihiatrov in drugih zdravstvenih delavcev z ustreznimi strokovnimi znanji. - preobremenitve na delovnih mestih, - nezaposlenost in slabo socialno stanje ter nizka izobrazba, - centralizacija socialnega varstva, - nepovezanost socialnega in zdravstvenega varstva, - prometni koridor, - zmanjševanje finančnih sredstev v zdravstvenem in socialnem varstvu
PRILOŽNOSTI	NEVARNOSTI
<ul style="list-style-type: none"> - ekološka pridelava hrane, - ustanavljanje organizacij na področju socialnega varstva, - ustrezno štipendiranje in izobraževanje, - vzpostavitev ustrezne informacijske mreže, - črpanje sredstev iz Evrope in drugih finančnih virov, - med sektorsko partnerstvo, - povezovanje občin na področju socialnega in zdravstvenega varstva, - izboljševanje organizacijskega dela v zdravstvenih ustanovah, - celovit pristop k privatizaciji – izboljšanje sistema kontrole, - dvig samopodobe prebivalstva, - dvig pripadnosti lokalnemu okolju, - mednarodno povezovanje stroke v obmejnih regijah in izmenjava dobrih praks 	<ul style="list-style-type: none"> - nizka rodnost, - nevratanje izobraženega kadra, - zmanjševanje pravic in dostopnosti do zdravstvenih storitev, - centralizacija socialnega in zdravstvenega varstva, - povečevanje socialnih problemov in težav – odvisnost

Nabor prioritet, programov, ukrepov in projektov na področju izboljšanjevanja zdravstvenega stanja prebivalstva

PRIORITETA: Izboljšanje kakovosti življenja

PROGRAM: Izboljšanje zdravstvenega stanja prebivalstva

UKREPI: ¹

1. UKREP -Zagotavljanje kadra

PROJEKTI:

1. Dostopnost do določenih strokovnjakov v bivalno okolje – suficitarni kadri,
2. Usposabljanje ciljnih populacij za ukrepanje ob naravnih in drugih nesrečah,
3. Izboljšanje možnosti zdravstvenih delavcev in njihovih sodelavcev na področju zdravstva,
4. Ustrezno štipendiranje in izobraževanje

2. Ukrep - Razvoj programov za krepitev in varovanje zdravja ter socialne preventive

PROJEKTI:

1. Razvoj programov za povešanje ustvarjalnosti mladih,
2. Razvoj preventivnih programov na področju nasilja – vrtci, šole,..
3. Razvoj preventivnih programov na področju odvisnosti – vrtci, šole,..
4. Nadgradnja programov zdravstvene vzgoje za mlade,
5. Razvoj programov za povečanje za promocijo zdravega način življenja: informacija o škodljivih vplivih za zdravje in zmanjševanje teh dejavnikov,
6. Širjenje že obstoječih preventivnih programov,
7. Izboljšanje preventive na zobozdravstvenem področju,
8. Razvoj delavnic - zdrava prehrana, zdravo življenje,
9. Razvoj programov za vzpodbujanje zdravega prehranjevanja in vsakodnevne telesne dejavnosti,
10. Razvoj programov za izboljšanje samopodobe in zdravega življenjskega sloga ranljivih ciljnih skupin – brezposelne osebe s posebnimi potrebami, socialno ogroženi,
11. Razvoj programov za povečanje socialne blaginje prebivalstva s krepitvijo duševnega zdravja in socialne vključenosti,
12. Razvoj programov za dvig samopodobe, organiziranje delavnic na to temo,
13. Razvoj skupnih programov za razvoj socialnega in zdravstvenega varstva

3. UKREP - Razvoj mreže za podporo zdravju, psihosocialnemu stanju in prostovoljstvo

PROJEKTI:

1. Zagotovitev nosilcev, izvajanje socialno varstvenih dejavnosti na področju: družine – nasilje v družini, odvisnost – mladi,

¹ Udeleženci na delavnicah niso želeli odločati o prioritetah posameznih ukrepov, ker smatrajo, da so vsi ukrepi enako pomembni

2. Razvoj mreže skupin za samo pomoč za ciljne skupine – starejši odvisniki, zlorabljeni,
3. Izvajalci svetovanja in terapij za področje družine – odnosi, vzgoja, nasilje,
4. Izboljšati zdravju podporno mrežo lokalnih inštitucij in posameznikov,
5. Razvoj mreže prostovoljstva in sosedске pomoči za potrebe prebivalstva – mladih in starejših

4. UKREP - Infrastruktura za podporo krepitvi zdravja

PROJEKTI:

1. Motivacija športnih društev,
2. Športna infrastruktura,
3. Ureditev peš poti, kolesarskih poti

5. UKREP - Medsektorsko in regijsko čezmejno sodelovanje

PROJEKTI:

1. Povezovanje občin,
2. Skupna čezmejna aktivnost za krepitev zdravja

6. UKREP - Izboljšanje infrastrukture in dostopnosti zdravstvenih in socialnih storitev

PROJEKTI:

1. Izboljšanje organizacije dela v zdravstvenih ustanovah,
2. Ureditev nadzora nad koncesionarji,
3. Zagotovitev varnih hiš za specialne skupine,
4. Izboljšanje kakovosti zdravstvenih storitev,
5. Obnova in modernizacija infrastrukture v zdravstvu,
6. Nakup ultra – zvoka
7. Izboljšanje dostopnosti do zdravstvenih storitev – prebivalstvo in različne skupine

7. UKREP - Lokalna samooskrba s sonaravno pridelano hrano

PROJEKTI:

1. Eko – pridelava hrane,
2. Bio – pridelava hrane,
3. Programi za vzpodbujanje ekološke pridelave ter lokalno povezovanje pridelovalcev

8. UKREP - Odprava neenakosti v zdravju

PROJEKTI:

1. Integracija ukrepov in meril za zdravje v sektorske politike, programe in projekte

Razvoj kulture in kulturne dediščine**SWOT analiza**

PREDNOSTI	SLABOSTI
<ul style="list-style-type: none"> - bogata kulturna dediščina (premična in nepremična) - zgodovinski spomeniki (gradovi, dvorci, kapelice, spomeniki, ...) - bogata naravna dediščina - bogato kulturno izročilo – duhovna kulturna dediščina - bližina mej - razvita ljubiteljska kultura (aktivnosti amaterskih skupin) - potenciali v kulturni ustvarjalnosti - etnografsko tehnična dediščina - prisotnost institucij - turistična obiskanost 	<ul style="list-style-type: none"> - pomanjkanje institucij v kulturi - slabo razvita kulturna infrastruktura - šibka povezava z ostalimi področji (gospodarstvo, turizem) - šibka kulturna promocija - šibka kulturna osveščenost - geografska odmaknjenost - slaba strokovna obdelanost - izločenost mladih pri ustvarjanju kulture - neizkoriščenost turističnega potenciala - odsotnost ustreznega kulturnega izobraževanja - financiranje

PRILOŽNOSTI	NEVARNOSTI
<ul style="list-style-type: none"> - prekomejno povezovanje in izmenjava - povezati kulturo z ostalimi področji (turizem, gospodarstvo) - medobčinsko in medregijsko povezovanje - formiranje izobraževalnega centra - spoznavanje in ohranjanje kulturne dediščine - dvig samozaposlovanja v kulturi - razvoj samozaposlovanja na področju domačih in umetnih obrti - razvoj turistične ponudbe z vključevanjem kulturne dediščine in kulturnih prireditev - povezovanje profesionalnih in amaterskih kulturnih skupin - trženje nepremične kulturne dediščine - trženje nematerialne kulturne dediščine 	<ul style="list-style-type: none"> - miselnost - kultura je samo porabnica proračunskega denarja! - beg možganov - nezainteresiranost gospodarstva, politike - izumiranje običajev - izguba zgodovinskega spomina - nestrokovna obravnava kulturne dediščine - prepuščanje nacionalno pomembnih kulturne dediščine na breme lokalnih institucij

Nabor prioriteta, programov, ukrepov in projektov na področju razvoja kulture in kulturne dediščine

PRIORITETA: Izboljšanje kakovosti življenja

PROGRAM: Razvoj kulture in kulturne dediščine

UKREPI

1. UKREP - Razvoj človeških virov (potencialov) na področju kulture in kulturne dediščine

PROJEKTI:

1. Izobraževanje na področju kulture in kulturne dediščine
2. Izobraževalni center za DUO
3. Poletni glasbeni tabor (šola) kot animacija mladih glasbenih talentov Prlekije
4. Spoznavajmo in ohranjajmo tradicionalne običaje naših prednikov
5. Ohranitev in promocija kulturne dediščine

2. UKREP - Informativno promocijska dejavnost

PROJEKTI:

1. Kulturna dediščina v misli in srcu – strokovno publicistična in informativno promocijska aktualizacija kulturne dediščine
2. Skladatelj Slavko Osterc v širši slovenski prostor
3. Razstavno prodajna galerija izdelkov DUO v Prlekiji
4. Po poti znanih prleških rojakov
5. Ustanoviti turistično kulturni informacijski center

3. UKREP - Povezovanje kulture z ostalimi področji

PROJEKTI:

1. Turizem in kultura – naša nova ura – povezovanje turizma in kulture – osveščanje in izobraževanje drug za drugega
2. Povezovanje različnih segmentov kulturne dediščine, kulture, gospodarstva

4. UKREP - Obnova in revitalizacija nepremične kulturne dediščine

PROJEKTI:

1. Ureditev objekta za stalno etnografsko razstavo
2. Obnova kulturnih spomenikov
3. Obnova in izgradnja cimprač

5. UKREP - Strokovna obravnava kulturnega prostora

PROJEKTI:

1. Arheološko – strokovna obdelava gomil
2. Predstavitev arheološke dediščine v obliki muzejev na prostem
3. Ustanovitev muzeja stare ljudske obrti

6. UKREP - Razvoj kulturne ustvarjalnosti

PROJEKTI:

1. Spodbujanje sodobnih kulturno umetniških praks

7. UKREP - Podporno okolje za razvoj kulture in ohranjanje kulturne dediščine

PROJEKTI:

1. Zagotovitev pogojev za delovanje na področju kulture in umetnosti
2. Zagotovitev primerne infrastrukture, opreme,
3. Zagotovitev sistemskega vira financiranja

Stanovanjska problematika**SWOT analiza**

PREDNOSTI	SLABOSTI
<ul style="list-style-type: none"> - zadostno število nezazidanih površin za stanovanjsko gradnjo (predvsem v urbanih centrih) - dobra infrastruktura (prometna, komunalna, telekomunikacijska - informacijska) – velja za urbana središča in ne za individualno gradnjo - neposredna bližina mest 	<ul style="list-style-type: none"> - neprimerna lega stanovanjskih zemljišč - nerešen stanovanjski problem specifičnih skupin (mladi, starejši, socialno šibke družine – deložacije) - pomanjkanje finančnih sredstev za gradnjo novih in vzdrževanje obstoječih stanovanj - neizdelani stanovanjski program - nekvalitetna gradnja in vzdrževanje starejših stanovanj - previsoke najemnine – neplačevanje najemnim - slaba infrastruktura (prometna, komunalna, telekomunikacijska - informacijska) – velja za individualno gradnjo - prevelika stanovanja – ni potrebe po velikih stanovanjih - mešana etažna lastnina (problem pri sanacijskih delih) - prazne hiše v privatni lastnini - nevarčne hiše (pasivna hiša, bio materiali, ...)

PRILOŽNOSTI	NEVARNOSTI
<ul style="list-style-type: none"> - usmerjena stanovanjska gradnja (urbana središča – bloki, podeželje – individualne gradnje) - prazna stanovanja in hiše v privatni lastnini - javno – zasebno partnerstvo - skupna stanovanjska zadruga (v smislu reševanja stanovanjske problematike specifičnih skupin) - izgradnja cenejših stanovanj (najemnine) - zaokroževanje lastništva 	<ul style="list-style-type: none"> - nezainteresiranost prebivalstva (občanov) za stanovanja na podeželju - toga prostorska zakonodaja - nedorečena zakonodaja za osebe, katere niso upravičene do stanovanj (neprofitna stanovanja) - visoki stroški izgradnje stanovanj

Nabor prioritet, programov, ukrepov in projektov na področju stanovanjske problematike

PRIORITETA: Izboljšanje kakovosti življenja

PROGRAM: Stanovanjska problematika

UKREPI

1. UKREP - Izboljšanje kvalitete bivanja

PROJEKTI:

1. Izgradnja "varovanih hiš" za potrebe specifičnih skupin (mladostniki, osebe s posebnimi potrebami, vedenjsko moteni, starejše osebe brez najemnih pogodb (vendar ne želijo v dom), deložacije, druge rizične skupine)
2. Osveščanje občanov za zmanjševanje stroškov obratovanja in vzdrževanja
3. Izdelava skupnega poenotenega stanovanjskega programa za območje Prlekije (novogradnje, vzdrževanje, najemnine)
4. Skupen pristop k načinu izvedbe vzdrževanja stanovanjskega fonda (izbira novih postopkov izgradnje → uporaba novih materialov → pridobljena nova znanja → nova delovna mesta)
5. Priprava strokovnih podlag za stanovanjsko gradnjo (izračuni ekonomskih upravičenosti različnih variant, primeri varčne gradnje, pasivne hiše, eko - gradnje, ...)

PODPROJEKTI:

1. Izobraževanje in usposabljanje bodočih zaposlenih v "varovanih hišah" za specifične skupine
2. Regijska kadrovska shema za potrebne poklice oziroma zaposlitve v "varovanih hišah"

Športna infrastruktura**SWOT analiza**

PREDNOSTI	SLABOSTI
<ul style="list-style-type: none"> - relief (razgibanost terena) - Mura (naravne danosti) - tradicija na področju športa - veliko odprtih športnih površin - utečeni programi - zainteresiranost mladih za šport glede na povprečje SLO (do 15 let) - bližina mej (športne prireditve) - kopališča (večje število) 	<ul style="list-style-type: none"> - neizkoriščenost odprtih športnih površin - slabo organizirano - pomanjkanje usposobljenega kadra - premajhna ozaveščenost ljudi in delodajalca - premalo športnih programov - nezainteresiranost športnih pedagogov za volonterska dela - pomanjkanje finančnih virov v športu (kot celota) - premajhno število ustreznih pokritih dvoran - neustrezne plavalne površine za odpravljanje plavalne nepismenosti

PRILOŽNOSTI	NEVARNOSTI
<ul style="list-style-type: none"> - športni programi za ženske - razvoj ostalih športnih panog - organiziranje večjih športnih prireditev - nova delovna mesta - izgradnja novih poti (kolesarske, pohodne, ..) - nudenje obstoječe športne infrastrukture domačim in tujim reprezentancam 	<ul style="list-style-type: none"> - velika odgovornost - slabo zdravstveno stanje prebivalstva - prezahtevna zakonodaja - neurejenost systemskega finančnega športa - prezahtevni kriteriji panožnih zvez - upravljanje športnih objektov v prihodnosti - upadanje volonterskega dela na področju športa - nevarnost propadanja športnih objektov - vandalizem nad objekti

Nabor prioritet, programov, ukrepov in projektov na področju športne infrastrukture in programov

PRIORITETA: Izboljšanje kakovosti življenja

PROGRAM: Športna infrastruktura in programi

UKREPI:

1. UKREP - Izgradnja športnih dvoran

PROJEKTI:

1. Izgradnja športnih dvoran (Gimnaziji Ljutomer, in ostale sodelujoče občine),
2. Izgradnja večnamenske športne dvorane oz. centra za preživljanje prostega časa, ki omogoča športno udejstvovanje vseh generacij-vključno tudi olimpijski bazen,
3. Izgradnja bazena pri (v) športni dvorani (Občina Ljutomer)

2. UKREP - Ureditev nepokritih športnih površin

PROJEKTI:

1. Izgradnja, dokončanje oz. obnova atletske steze,
2. Izgradnja kasaške steze,
3. Izgradnja hipodroma,
4. Ureditev drsališča,
5. Nadgradnja ŠRC v Ormožu,
6. ŠIC Ljutomer
7. Ureditev športnega centra za jadralce na vodi,
8. Izgradnja teniških igrišč,
9. Ureditev oz. izgradnja turistično rekreacijskega centra za različne športe.

3. UKREP - Športni programi

PROJEKTI:

1. Projekt za vključitev ženske populacije v športno rekreacijo,
2. Programi na in ob reki Muri,
3. Priprava velikih športnih prireditev

3. prioriteta ORP Prlekija: PODJETNIŠTVO IN INVESTICIJE V GOSPODARSTVO

Spodbujanje razvoja turizma

SWOT analiza

PREDNOSTI	POMANJKLJIVOSTI
<ul style="list-style-type: none"> - ugodna geografska lega, - tradicija kasačev in konjeništva, - v bližini razviti turistični kraji z velikim številom stacionarnih turistov (termalni turizem), - vodni viri (Mura, Drava, jezera), - bogata naravna in kulturna dediščina, - bogata enogastronomska ponudba, - športno letališče, - urejene tematske poti, - prijazno, gostoljubno in turistom naklonjeno prebivalstvo, - zavarovana območja, - geografsko in kulturno zaokroženo območje Prlekije, - že uveljavljene blagovne znamke (Jeruzalem, Radgonsko-Kapelske gorice,...), - rekreacijski centri, - organizacija tradicionalnih in drugih prireditev. 	<ul style="list-style-type: none"> - neustrezno ovrednotena naravna in kulturna dediščina, - administrativne ovire pri razvoju podjetništva, - premalo nastanitvenih kapacitet, - preskromna, neprimerna in neprepoznavna gostinska ponudba, - ni skupne razvojne vizije za turizem v občinah na območju Prlekije, - premajhna podjetniška iniciativa, - slabo razvita turistična infrastruktura (kolesarske steze, ceste, vinske ceste,...), - poplavno območje, - slabo razvite dopolnilne dejavnosti na kmetijah (administrativne ovire), - ni podporne inštitucije za skupno promocijo, - nepovezanost med občinami, - pomanjkanje skupnega promocijskega materiala s skupno ponudbo, - nezadostna funkcionalna usposobljenost za delo v turizmu, - neosveščenost lokalnega prebivalstva, - politika zaposlovanja kadrov v turizmu, - ni vlaganj v turistično infrastrukturo.

PRILOŽNOSTI	NEVARNOSTI
<ul style="list-style-type: none"> - športno letališče (razvoj ponudbe in pritegnitev turistov), - bližina mednarodnih letališč (Maribor, Gradec, Ljubljana, Zagreb) - ureditev turistično rekreacijskih centrov ob jezerih (oživitev jezer z različnimi vsebinami), - bližina obstoječih in potencialnih turističnih trgov, - razvoj dopolnilnih dejavnosti na kmetiji – možnost novega zaposlovanja, - možnosti razvoja sonaravnega turizma, - skupna promocija, - razvoj integralnih turističnih produktov (konji, vino, kulinarika,...), - oblikovanje skupnih blagovnih znamk, - sodelovanje obmejnih regij, - razvoj in skupno trženje prireditev, - razvoj turistične infrastrukture, - razvoj celoletnega izletniškega turizma. 	<ul style="list-style-type: none"> - neusklajeni režim v krajinskem parku in Natura 2000 (možna omejitev za razvoj turizma in gospodarstva), - nizka absorpcijska sposobnost za črpanje EU sredstev, - pomanjkanje lastnih sredstev, - kolizija interesov v okolju, - onesnaženost okolja, - masovni turizem ob neustrezni infrastrukturi, - nezainteresiranost lokalnega prebivalstva, - nelojalna konkurenca med turističnimi organizacijami, - nepripravljenost partnerjev in turističnih ponudnikov za sodelovanje, - Schengenska meja.

Nabor prioritiet, programov, ukrepov in projektov na področju spodbujanja razvoja turizma

PRIORITETA: Globalna konkurenčnost

PROGRAM: Spodbujanje razvoja turizma

1. UKREP - Tematske poti

PROJEKTI:

1. Razvoj novih in povezovanje obstoječih tematskih poti na območju Prlekije ter širše povezovanje le-teh (vinske ceste, sprehajalne poti, pohodniške poti, kolesarske poti, pot med gradovi Prlekije,... - nekaj možnih povezav: Gornja Radgona - Radenci - Sveti Jurij - Bad Radkersburg; Banovci - Gajševsko jezero - Sveti Jurij - Blaguš,...)
2. Projekt Kasači, vožnja s kočijami in jahanje

2. UKREP - Razvoj vodnega in obvodnega turizma

PROJEKTI:

1. Ureditev turistično rekreacijskega centra Gajševsko jezero s kampom
2. Priprava vsebine in ureditev Blaguškega jezera
3. Razvoj TRC Konjišče

3. UKREP - Skupna promocija in trženje Prlekije

PROJEKTI:

1. Ustanovitev podporne inštitucije za skupno promocijo in management turistične destinacije Prlekija ter vzpostavitev mreže obstoječih LTO-jev in TIC-ev na območju Prlekije
2. Oblikovanje skupnih blagovnih znamk in integralnih turističnih proizvodov (ITP)
3. Priprava skupnega promocijskega materiala (nastanitvene kapacitete, turistične kmetije ter druge naravne in kulturne danosti), skupna promocija obstoječih ter priprava novih prireditev (kulturne, športne, turistične, ipd.)

4. UKREP - Ureditev varovanih območij

PROJEKTI:

1. Revitalizacija krajinskega parka Jeruzalem in oblikovanje skupne blagovne znamke Jeruzalem
2. Vzpostavitev krajinskega parka Negova
3. Vzpostavitev krajinskega parka Mura

5. UKREP - Usposabljanje človeških virov

PROJEKTI:

1. Usposabljanje kadrov za delo v turizmu (Visoka šola za turizem Radenci)
2. Usposabljanje za inovativen pristop pri oblikovanju skupnih turističnih proizvodov
3. Usposabljanje in motiviranje zasebnikov za ureditev turističnih kmetij

6. UKREP - Ureditev kulturne dediščine

PROJEKTI:

1. Ureditev starih mestnih jeder
2. Ureditev muzejskih zbirk (muzej kmečkega in obrtniškega orodja na Stari gori, muzejska zbirka v Gornji Radgoni,...)
3. Obnova objektov kulturne dediščine

7. UKREP - Turistična infrastruktura

PROJEKTI:

1. Širitev termalnega kopališča Banovci z izgradnjo vse potrebne infrastrukture
2. Ureditev športnega letališča v Veržeju
3. Izgradnja turistične infrastrukture na Stari gori
4. Širitev Bioterm mala Nedelja

8. UKREP - Čezmejno sodelovanje

PROJEKTI:

1. Razvijanje čezmejnega sodelovanja s Hrvaško s skupnimi turističnimi projekti (oblikovanje tematskih poti, turističnih con,... - Ormož, Razkrižje,...)

2. Razvijanje čezmejnega sodelovanja z Avstrijo (npr. Gornja Radgona – Bad Radkersburg)

9. UKREP - Mladinski turizem

PROJEKTI:

1. Razvoj mladinskega turizma na območju Prlekije

10. UKREP - Upokojenski turizem

PROJEKTI:

1. Trženje programov za upokojence

Izboljšanje konkurenčne sposobnosti podjetij in spodbujanje podjetništva

SWOT analiza

PREDNOSTI	SLABOSTI
<ul style="list-style-type: none"> - dostopnost do informacij - obstoj podpornih institucij - tradicija podjetništva, industrije in domače obrti - začetek procesa prestrukturiranja gospodarstva - rast števila obrtnikov in podjetnikov - diverzificirano gospodarstvo - izkušnje z pilotnim programom Pomurje 2000+ za razvoj Slovenije - kvalitetno srednje šolstvo - projektne izkušnje iz programov EU - obstoj poslovno industrijskih con - ugodna geografska lega - razpoložljiva kvalificirana delovna sila - dostopnost do finančnih virov 	<ul style="list-style-type: none"> - slaba opremljenost poslovnih in industrijskih con - visoka stopnja brezposelnosti - beg možganov - visok delež predelovalne in delovno intenzivne industrije - premalo tehničnih in naravoslovnih kadrov - neinovativnost, pomanjkanje tržne usmerjenosti - nerazvit image podjetnika - izobraževalni programi ne sledijo potrebam gospodarstva in podjetništva - slabo izkoriščeno in nepovezano podporno okolje - omejena dostopnost do ugodnih finančnih virov - administrativne in birokratske ovire ter dolgoročni postopki pri pridobivanju raznih soglasij za potrebe podjetnikov - draga infrastruktura v poslovnih conah - pomanjkanje ustreznih zemljišč za gradnjo - slaba organiziranost in povezanost podjetnikov na območju Prlekije - nespodbuden odnos javnosti do razvoja podjetništva

PRILOŽNOSTI	NEVARNOSTI
<ul style="list-style-type: none"> - izboljšane prometne povezave območja z širšem okoljem - mreženje, grozdenje in internacionalizacija MSP - učinkovitejše podporno okolje za spodbujanje podjetništva - ustanovitev visokošolskega središča za podjetništvo in turizem in drugih lokalnih izobraževalnih institucij - spodbujanje podjetniške miselnosti in kulture od osnovne šole naprej - zaposlovanje lokalnega kadra - uveljavljanje in trženje lastnih blagovnih znamk - razvoj IKT - boljša dostopnost do finančnih sredstev (ugodna posojila, tvegani kapital, nepovratna sredstva, subvencije in dr) - spodbujanje funkcionalnega izobraževanja znotraj podjetij - spremeniti odnos do vlaganja v izobraževanje v smislu najbolj rentabilne investicije in ne kot stroška - bližina obstoječih in novih trgov 	<ul style="list-style-type: none"> - nadaljnja migracija izobraženih kadrov - odhajanje multinacionalnih družb iz Prlekije - slaba povezanost gospodarskih subjektov na območju partnerstva - prepočasen razvoj poslovno industrijskih con - prepočasno prestrukturiranje gospodarstva - izumrtje tradicionalnih obrti - nenaklonjenost javnosti podjetništvu - nadaljnja zbirokratiziranost postopkov in predpisov s področja gospodarstva - prepočasen razvoj podporne infrastrukture - funkcionalna nepismenost - prevelika odvisnost regije od ukrepov ekonomske politike države - nezadostna absorpcijska sposobnost za črpanje evropskih in državnih razvojnih sredstev (projekti, kadri, lastna udeležba)

Nabor prioritet, programov, ukrepov in projektov na področju izboljševanja konkurenčne sposobnosti podjetij in spodbujanje podjetništva

PRIORITETA: Globalna konkurenčnost

PROGRAM: Izboljšanje konkurenčne sposobnosti podjetij in spodbujanje podjetništva

UKREPI:

1. UKREP - Znanje za razvoj podjetništva

PROJEKTI:

1. Visokošolsko središče za podjetništvo in turizem
2. Pilotski projekt izobraževanja za podjetništvo
3. Revitalizacija srednje obrtniške šole v Veržeju

2. UKREP - Promocija podjetništva

PROJEKTI:

1. Izbira podjetnika leta Prlekije
2. Letna predstavitev dosežkov podjetništva in obrtnišva v občinskih središčih

3. Uvedba podjetništva v učne načrte na vse nivoje izobraževanja

3. UKREP - Izgradnja podpornega okolja za spodbujanje in delovanje podjetništva

PROJEKTI:

1. Ustanovitev agencije za opravljanje vseh administrativno pravnih opravil za podjetnike
2. Povezovanje podjetnikov in obrtnikov za skupne nastope
3. Ustanovitev podjetniškega sklada

4. UKREP - Območni program spodbujanja nastajanja MSP

PROJEKTI:

1. Ureditev poslovnih in obrtnih con v vseh občinskih središčih
2. Parkirna cona za tovorna vozila-logistični center Prlekije
3. Območni sklad za spodbujanje podjetništva

Kmetijstvo in razvoj podeželja**SWOT analiza**

PREDNOSTI	SLABOSTI
<ul style="list-style-type: none"> - sorazmerna ohranjenost naravnega okolja – obstoj ekološko in krajinsko vrednih območij - relativno ugodni naravni pogoji za kmetijsko proizvodnjo - prisotnost naravi prijaznejše kmetijske proizvodnje - dobro razvit zdraviliški turizem - možnosti za dodelavo in predelavo kmetijskih proizvodov - skupni interes za hitrejši razvoj - ugodne naravne razmere za razvoj ekološkega kmetijstva - pomembni naravni viri – kmetijska zemlja - klimatsko ugodni pogoji za vinogradništvo, v ravninskem delu tudi za pridelavo poljščin in vrtnin - razvoj dopolnilnih dejavnosti na kmetijah - termalna voda - oživiljanje starih obrti in tradicionalne kmečke kulinarike - Vedno več kmetov se odloča za integrirano ali ekološko pridelavo - teritorialna povezava treh VTC - izmenjava pozitivnih izkušenj med 	<ul style="list-style-type: none"> - nizko kvalificirani kmetje - kmetije v osnovi ne razpolagajo z dovolj velikim obsegom obdelovalne zemlje, saj je precej ljudi zaposlenih in imajo doma manjše kmetije z obdelovalno zemljo - upad povpraševanja po proizvodih s strani regionalne prehrabene industrije - pridelki niso usmerjeni k povpraševanju na tržišču - odsotnost izrazito regionalnih izdelkov - nezadostna vodooskrba - staranje prebivalstva - razdrobljenost kmetij - kmetijska pridelava ni tržno usmerjena - premalo razvite dopolnilnih dejavnosti - premalo podjetnosti kmetijskega prebivalstva - povečevanje ekološko sporne proizvodnje (prašičereja) - negativni učinek kapitalskega interesa: ekološki problemi - nepovezanost različnih kmetijskih sektorjev in subjektov - nerazvita skupna prodajna podpora za pridelke in izdelke s kmetij

ponudniki	<ul style="list-style-type: none"> - preostri pogoji za pridobitev nacionalnih in evropskih sredstev za razvoj kmetij - premalo grozdnih povezav med kmeti, turističnimi delavci in predelovalno industrijo - pomanjkanje finančnih virov in stalnih virov financiranja
-----------	--

PRILOŽNOSTI	NEVARNOSTI
<ul style="list-style-type: none"> - razvoj skupnih blagovnih znamk Prlekije (vino, sadje, zelenjava, prleška tunka, izdelki domače obrti) - razvoj dopolnilnih dejavnosti in drugih storitvenih dejavnosti na kmetijah - večja povezanost kmetijstva in turizma - razvoj turizma na kmetiji - ekološko kmetovanje in specializirana kmetijska gospodarstva - kmečke tržnice in lokalna oskrba (ob termalnih kopališčih, na prireditvah, sejnih, dobave domačim turističnim ponudnikom...) - reja konj in razvoj konjenišva - panožno povezovanje kmetij v OP-je - povezovanje in razvoj infrastrukture za pridelavo in predelavo kmetijskih proizvodov - podporna organizacija za razvoj trženjskih in predelovalnih struktur ter dvig podjetniške iniciative na kmetijskih gospodarstvih - organizirana pridelava zelenjave in sadja (večja vključenost manjših kmetij) - večje vzpodbude mladim kmetom - sofinanciranje ohranjanja posejnosti podeželja in kmetijstva, - izobraževanje, osveščanje - direktna prodaja na kmetiji 	<ul style="list-style-type: none"> - slabšanje ekonomskega položaja kmetij in opuščanje kmetovanja - nepripravljenost za pridobivanje znanj in povezovanje - premalo ugodnih finančnih sredstev za naložbe - intenzivno pridelave bo omejevala naravne načine kmetovanja - konkurenca EU trga - odvisnost od vremenskih razmer - neugodna lastniška struktura predelovalne industrije - pretirana birokracija - možnost sovražnih prevzemov - Evropske in nacionalne finančne pomoči ne vzpodbujajo manjših kmetij in kmetijstva kot dodatne dejavnosti - premalo finančnih sredstev za investicije v dopolnilne dejavnost - nezaupljivost do sprememb - opuščanje kmetijstva - neorganiziranost - zmanjšanje kmetijske zemlje zaradi izgradnje infrastrukture, - problem podrejanja konjuktornim gibanjem v evropskih deželah - negativen demografski trend

Nabor prioritet, programov, ukrepov in projektov na področju kmetijstva in razvoja podeželja

PRIORITETA: Globalna konkurenčnost

PROGRAM: Kmetijstvo in razvoj podeželja

UKREPI:

1. UKREP - Ukrep za povezovanje in razvoj dejavnosti povezanih s kmetijstvom

PROJEKTI:

1. Projekt povezovanja pridelovalcev/predelovalcev/storitvenih dejavnosti v kmetijstvu
2. Projekt vzpostavitve podpornega okolja za razvoj perspektivnih dejavnosti v kmetijstvu za območje Prlekije

2. UKREP - Ukrepi razvoja skupnih blagovnih znamk Prlekije ter organiziranega trženja in prodaje pridelkov/proizvodov s kmetij

PROJEKTI:

1. Projekt razvoja skupnih blagovnih znamk Prlekije ter organiziranega trženja in prodaje izdelkov s kmetij

3 UKREP - Ukrepi uvajanja trajnostnih razvojnih programov

PROJEKTI:

1. Projekt lokalne oskrbe s hrano
2. Projekt preusmerjanja iz intenzivnega v ekološko kmetijstvo
3. Projekt zavarovanja območij posebnega pomena za naravno dediščino: Regijski park
4. Mura v povezavi s krajinskima parkoma Jeruzalem in Kapela

4. prioriteta ORP Prlekija: IZBOLJŠANJE UČINKOVITOSTI DRŽAVE

Učinkovita in uspešna javna uprava

SWOT analiza

PREDNOSTI	SLABOSTI
<ul style="list-style-type: none"> - izkušen in izobražen kader, - ustanovljeno območno partnerstvo, - sodelovanje lokalnih skupnosti in državnih organov, - poslovni prostori na enem mestu. 	<ul style="list-style-type: none"> - preobremenjenost zaposlenih, - neenotnost postopkov, - togi, prekomplicirani, preobsežni in dolgotrajni postopki in delo na projektih, - ni vzpostavljena e-uprava, - predragi programi in informacijski sistem, - majhne občine nimajo pokritih vseh služb, - management uprave, - neustrezno plačilo zaposlenih v javni upravi, - šibka kadrovska struktura zaposlenih v manjših občinah, - predrago usposabljanje.

PRILOŽNOSTI	NEVARNOSTI
<ul style="list-style-type: none"> - e-uprava, - poenostavitev postopkov, - reševanje skupnih problemov (skupni odloki, inšpekcijske službe, projekti), - informatizacija (skupni spletni portal na območju Prlekije), - usposabljanje javnih uslužbencev, - usposabljanje uporabnikov e-uprave, - decentralizacija uprave, - standardizacija upravnih postopkov, - občan uredi vse na enem mestu (npr. VEM), - uvajanje orodij za razvoj in kakovost dela. 	<ul style="list-style-type: none"> - ni stika z uporabniki (e-uprava), - centralizacija, - neusklajenost v vsebinah in terminih na območju Prlekije, - pomanjkanje lastnih sredstev pri kandidiranju za projekte, - odhod kvalitetnih kadrov (fluktuacija), - zakonski predpisi (združevanje upravnih enot), - finančna obremenitev občin pri decentralizaciji, - drobitev občin, - prevelik vpliv lokalne politike.

Nabor prioritet, programov, ukrepov in projektov na področju učinkovite in uspešne javne uprave

PRIORITETA: Izboljšanje učinkovitosti države

PROGRAM: Učinkovita in uspešna javna uprava

UKREPI:

1. UKREP - Uvedba skupnih služb in predpisov za učinkovitejše delovanje javne uprave na območju Prlekije

PROJEKTI:

1. Vzpostavitev in delovanje skupnih koordinacijskih teles / služb po posameznih področjih dela (npr. inšpekcijske službe Prlekije)
2. Enotni občinski / območni predpisi (npr. posegi v prostor)

2. UKREP - Izobraževanje in usposabljanje za vzpostavitev prijazne in učinkovite javne uprave

PROJEKTI:

1. Usposabljanje županov in managementa občinske uprave
2. Usposabljanje zaposlenih v javni upravi na območju Prlekije

3. UKREP - Skupna informatizacija javne uprave

PROJEKTI:

1. Zagotovitev potrebne programske in strojne opreme za informatizacijo javne uprave

4. UKREP - Skupna spletna stran občin Prlekije

PROJEKTI:

1. Vzpostavitev portala Prlekije za upravne in druge zadeve

Izboljšanje gospodarjenja s prostorom**SWOT analiza**

PREDNOSTI	SLABOSTI
<ul style="list-style-type: none"> - Ugodna geografska lega iz vidika quatoregije (SLO-A-CRO-HU) - Bogate naravne danosti - Kulturna dediščina - Relativno neobremenjen prostor - Identificirana ugodna lokacija za regijsko odlagališče odpadkov - Nahajališča termalne in mineralne vode - Privlačna kulturna krajina z izrazitimi posebnostmi (terasaste gorice) - Zavarovana območja (KP Jeruzalem, KP Radgonsko – Kapelske gorice, Natura, Mura, Drava) - Strnjena poselitev v nižinskih delih Prlekije 	<ul style="list-style-type: none"> - Slaba prometna dostopnost - Nevzdrževana stavbna kulturna dediščina na podeželju - Degradirana območja (Ščavniška dolina, gramoznice) - Neplanska širitev poslovno obrtnih con - Kolizija Nature 2000 z dejansko rabo prostora (gramoznice, odlagališča odpadkov ob Dravi) - Neuskklajenost kategorizacije zemljišč z dejanskim stanjem v naravi in neuskklajenost katastrof - Prlekija nima gravitacijskega centra - Neustrezno prostorsko planiranje v preteklosti - Nesanirano odlagališče odpadkov v Hrastje – Moti - Razpršena poseljenost in posledično draga infrastruktura - Nestabilna in neuskklajena zakonodaja - Nepovezanost občin v prostorskem planiranju - Prostorske strategije in prostorski redi se ne pripravljajo, so predragi - Pomanjkanje strokovnih institucij

PRILOŽNOSTI	NEVARNOSTI
<ul style="list-style-type: none"> - Oživljanje mestnih jeder - Neizkoriščene zazidalne površine - Bogata naravna in kulturna dediščina - Prostorske danosti ponujajo možnost razvoja turizma - Usklajeno prostorsko planiranje - Poenostavitev postopka sprejemanja prostorskih aktov - Ustanovitev območne strokovne institucije za prostorsko planiranje in urbanizem - Hitrejši promet z nezazidanimi stavbnimi zemljišči (višja nadomestila za uporabo stavbnih zemljišč) - Kakovostno načrtovane poslovne cone - Boljša povezanost naselij - Učinkovita regionalizacija 	<ul style="list-style-type: none"> - Pritisk urbanizacije na podeželjski prostor - Ogrožanje naravne dediščine - Nevzdrževana kulturna dediščina - Tranzit slabša kvaliteto bivanja - Nadaljnja drobitev občin - Širitev degradiranih območij - Razcepljenost Prlekije med dve statistični regiji

Nabor prioritet, programov, ukrepov in projektov na področju gospodarjenja s prostorom

PRIORITETA: Izboljšanje učinkovitosti države

PROGRAM: Izboljšanje gospodarjenja s prostorom

UKREPI:

1. UKREP - Izgradnje infrastrukture za odvajanje in čiščenje odpadnih voda

PROJEKTI:

1. Izgradnja mreže rastlinskih čistilnih naprav
2. Izgradnja kanalizacijskega omrežja

2. UKREP - Izgradnje gospodarske infrastrukture

PROJEKTI:

1. Ureditev in oprema mreže poslovno – obrtnih con v Prlekiji

3. UKREP- Izgradnje podporne infrastrukture za prostorsko planiranje in urbanizem

PROJEKTI:

1. Vzpostavitev območne institucije za prostorsko planiranje in urbanizem
2. Vzpostavitev prostorskega informacijskega sistema in ureditev katastra
3. GIS za Prlekijo

4. UKREP - Obnove kulturne dediščine s programsko zasnovo za trženje

PROJEKTI:

1. Revitalizacija mestnih jeder
2. Obnova stavbnega fonda
3. Ureditev javnih uporabnih prostorov (parki, parkirišča)

5. UKREP - Urejanja deponij komunalnih odpadkov

PROJEKTI:

1. Sanacija neurejenih in divjih odlagališč odpadkov
2. Ureditev regijskega odlagališča nevarnih komunalnih odpadkov s centrom za ravnanje z odpadki in toplarno

6. UKREP - Prostorskega umeščanja tematskih poti

PROJEKTI:

1. Izvajanje programa »Vinske ceste in dediščina Prlekije«
2. Izkoriščanje potencialov reke Mure in Drave (Natura 2000 idr.)

7. UKREP - Rrevitalizacije in renaturacije pomembnih območij

PROJEKTI:

1. Obnova mestnih jeder
2. Revitalizacija Ščavniške doline
3. Oživljanje prleških jezer (Gajševsko, Negovsko, Blaguško)

8. UKREP - Zagotavljanja prostorskih kapacitet za nove programe

PROJEKTI:

1. Izobraževalni centri za poklicno in visokošolsko izobraževanje
2. Izgradnja infrastrukture za povečanje socialne varnosti

Medregionalno sodelovanje**SWOT analiza**

PREDNOSTI	SLABOSTI
<ul style="list-style-type: none"> - Vzpostavljeno območno razvojno partnerstvo - Umeščenost Prlekije v dve statistični regiji - Neposredna bližina Avstrije, Hrvaške in Madžarske - Vzpostavljena partnerstva z mesti iz drugih držav (Nemčija, Jugoslavija, Češka, Avstrija, Madžarska, Hrvaška, Francija) - Konkretne pobude za sodelovanje iz tujine (skupnost mest) - Trilateralni program - Že obstoječi mednarodni projekti - Programi povezovanja medregijskega značaja - Dobro razvit zdraviliški in vinski turizem - Naravna in kulturna dediščina - Obstoječe prleške blagovne znamke (Jeruzalem, Ljutomerski kasač) - Uveljavljena mednarodna sejemska dejavnost - Povečan interes za Slovenijo - Prijazen karakter prebivalcev Prlekije - Velika imena Prlekije 	<ul style="list-style-type: none"> - Razčlenjenost in nepovezanost Prlekije - Ni gravitacijskega in upravno gospodarskega centra - Parcialno reševanje problemov znotraj občinskih meja - Maloštevilni skupni projekti - Prlekija nima nobene obstoječe območne institucije - Šibka samopodoba območja (identiteta) - Slabo razvita regijska infrastruktura - Maloobmejne migracije - Ni koordinatorja izvedbenih medobčinskih projektov - Gospodarska nerazvitost sosednjih regij (Madžarska) - Podrejena vloga znotraj Pomurske statistične regije

PRILOŽNOSTI	NEVARNOSTI
<ul style="list-style-type: none"> - Skupno trženje naravne in kulturne dediščine - Mreženje navznoter in navzven - Vzpostavljena stalna organizacijska struktura znotraj območja - Skupna identiteta – pripadnost Prlekiji je razvojna priložnost - Visoko razvita sosednja regija (graški industrijski bazen) - Medžimurje sodi med razvitejše hrvaške regije - Vključevanje v razvojne programe večjih regij - Natura 2000 sega čez meje - Prleška univerza - Blagovne znamke Prlekije - Zdraviliški turizem v navezavi na podeželjsko zaledje - Območni razvojni program pomaga pri vključevanju projektov v programe vzhodne Slovenije - Specifičnostgi Prlekije - Strukturni skladi EU - Že vzpostavljene tematske poti znotraj Prlekije, medregionalne in meddržavne - Mladi človeški potencial Prlekije 	<ul style="list-style-type: none"> - Možen beg kadrov čez mejo - Zaprta južna meja (Šengen) - Nepripravljenost nekaterih občin na sodelovanje - Neenotnost zaradi parcialnih interesov - Nesorazmerno visoka vlaganja v infrastrukturo, na račun prenizkih vlaganj v človeške potenciale - Izvajanje območnega razvojnega programa bo ogroženo v primeru, če zanj ne bo skrbela povezovalna inštitucija

Nabor prioritet, programov, ukrepov in projektov na področju medregijskega sodelovanja

PRIORITETA: Izboljšanje učinkovitosti države

PROGRAM: Medregionalno sodelovanje

UKREPI:

1. UKREP - Izgradnje regionalne komunalne infrastrukture

PROJEKTI:

1. Infrastruktura medregionalnega pomena (ceste, železnica, vodovod)
2. Regijska deponija komunalnih odpadkov

2. UKREPI - Spodbujanja hitrejšega razvoja podeželja

PROJEKTI:

1. Mednarodno povezovanje tematskih poti

2. Povečevanje obsega in kvalitete turizma in drugih dopolnilnih dejavnosti na kmetijah
3. Razširitev mednarodne turistične cone

3. UKREP - Skupno trženje in promocija

PROJEKTI:

1. Agencija za trženje blagovnih znamk Prlekije
2. Skupni management za promocijo in trženje turistične ponudbe Prlekije

4. UKREP - Usposabljanja človeških virov

PROJEKTI:

1. Območne izobraževalne institucije
2. Institucija za izvajanje območnih programov
3. Štipendijska shema

6.1 Izračun indeksa razvojne ogroženosti Prlekije

Preglednica 88: Absolutni kazalniki za izračun razvojne ogroženosti ORP Prlekija

Občina/regija	Regionalna na razvitost				Trg dela		Prebivalstvo	Izobrazba	Okolje		
	BDP/preb. (1000 SIT) (l. 2002)**	Osnova za dohodnino na preb. (v SIT) (2003)	Delovna mesta na delovno aktivne (indeks)*****	BDV gospod. družb/zap., (v 1000 SIT) (l. 2004)	Stopnja reg. brezposelnosti (%) (povprečno 2004)	Stopnja reg. zaposlenosti (%)			Indeks staranja prebivalstva* (30. 6. 2004)	Povprečno število let šolanja prebivalstva 15+	Redkost poseljenosti (km ² /preb.), 2005
GORENJSKA	2.339	1.258.167	90,4	6.380	7,8	58,5	96,6	10,70	0,011	52,8	44,30
GORIŠKA	2.575	1.332.860	96,2	7.027	6,9	59,1	122,8	10,42	0,019	47,7	47,10
JV SLOVENIJA	2.401	1.170.233	92,9	6.723	8,5	60,0	91,3	10,14	0,019	36,0	48,40
KOROŠKA	2130	1.059.669	90,5	5.334	11,7	55,8	92	10,33	0,014	53,4	19,5
NOTRANJSKO-KRAŠKA	2.080	1.232.648	85,1	5.387	8,3	60,5	114,5	10,29	0,028	40,2	53,60
OBALNO-KRAŠKA	2.753	1.357.228	97,9	7.082	8,1	58,1	133,2	10,70	0,010	59,3	48,20
OSREDNJE SLOVENSKA	3.378	1.452.601	115,4	7.987	7,8	60,6	101,7	11,27	0,005	68,6	21,60
PODRAVSKA	2.234	1.060.064	99,0	5.580	14,6	52,9	113,0	10,60	0,007	45,7	28,80
POMURSKA	1.839	909.297	91,4	4.232	16,8	52,6	110,1	10,02	0,011	31,8	43,50
PRLEKIJA ***	2.130	886.467	83,2	5.277	13,3	52,5	103,1	9,79	0,011	20,6	9,68
SAVINJSKA	2.372	1.112.183	99,9	5.781	12,9	56,9	94,8	10,39	0,009	39,1	16,60
SPODNJE POSAVSKA	2235	1.046.802	87,7	6.592	13	55,3	110,1	10,19	0,013	34,0	18,5
ZASAVSKA	1938	1.120.277	80,5	5.641	14,9	54,3	119,5	10,34	0,006	64,1	21,8
SLOVENIJA	2.664	1.219.196	100	6.675	10,6	57,4	104,9	10,64	0,010	50,8	35,5

* Podatki so povzeti iz UMAR, Delovni zvezek 9/2005

** Razmerje stanovanj priključenih na komunalno omrežje in vseh stanovanj v regiji

*** Podatki po izračunih avtorja

**** Podatki za leto 2005

Nabor izvedbenih projektov, ki so sestavni del regionalnega programa Podravja in Pomurja

Izpolnjeni obrazci vseh projektov spodnje preglednice so na ustreznih obrazcih (RRA Mura in MRA) in so sestavni del regionalnih razvojnih programov.

Prioriteta	Program	Ukrep	Projekt	Nosilec in partnerji	Lokacija projekta	Čas izvedbe	Vrednost projekta v mio €
I. Globalna konkurenčnost	1. Spodbujanje razvoja turizma	1. Skupna promocija in trženje Prlekije	1. Razvoj integralnih turističnih produktov in območja Prlekije kot turistične destinacije (oblikovanje, zaščita in upravljanje integralnih turističnih produktov Prlekije, ustanovitev mreže podpornih inštitucij za skupno promocijo, trženje in management turistične destinacije Prlekija vključno z razvojem blagovnih znamk ter organiziranega trženja izdelkov s kmetij).	Nosilec: LTO Ljutomer Partner: Občine Prlekije, Mreža razvojnih agencij, Javno-zasebno partnerstvo, KGZ in TIC	Prlekija	2007 - 2013	0,6
			2. Razvoj turističnih produktov in infrastrukture	Nosilec: Mreža razvojnih agencij Partner: Občine Prlekije, Javno-zasebno partnerstvo, Pomurski sejem d.d., LTO in TIC, Panonske	Prlekija	2007 - 2013	13,0
		3. Kasači (konjeniški turizem)	Nosilec: KK Ljutomer in KD Križevci Partner: konjeniška društva, Občine Prlekije, Javno-zasebno	Prlekija	2007 - 2013	2,1	
		4. Razvoj termalnega turizma v Prlekiji -integralni turistični produkt Bioterme Mala Nedelja	Nosilec: Segrap d.o.o. Ljutomer Partner: Občina Ljutomer, KS in TD M. Nedelja, Sara Rajh, Zvonko Mord, Mihael	Mala Nedelja	2007 - 2012	31,61	
		5. Turistično - rekreacijski center Ormož	Nosilec: Občina Ormož Partner: Javno-zasebno partnerstvo,	Ormož	2011 - 2013	3,01	
		6. Izgradnja vrtine z reinjekcijo Kamenščak-Ljutomer	Nosilec: Občina Ljutomer Partner:	Kamenščak, Ljutomer	2007 - 2013	0,62	
		7. Ureditev kampov ob prleških jezerih (Negovsko, Gajševsko, Ormoško in Blaguško jezero ter jame Babinci, Krapje)	Nosilec: Gornja Radgona Partner: Občine Prlekije, LTO in TIC	Negova, Gajševci, Ormož, Blaguš, Babinci, Krapje	2007 - 2013	10,0	
		8. Razvoj ponudbe in upravljanje parkov in KP parkov Prlekije	Nosilec: Mreža razvojnih agencij Partner: Občine Prlekije, LTO in TIC, Javno-zasebno partnerstvo, KGZ, Zavod za kult. in	Prlekija	2007 - 2013	1,5	

		9. TRC Gornja Radgona	Nosilec: Občina Gornja Radgona Partner: Pomurski sejem d.d., Javno-zasebno partnerstvo,	Gornja Radgona	2007 - 2013	6,6
		10. TRC Ljutomer	Nosilec: Občina Ljutomer Partner: Javno-zasebno partnerstvo,	Ljutomer	2007 - 2013	6,0
		11. TRC Veržej	Nosilec: Občina Veržej Partner: Javno-zasebno partnerstvo,	Veržej	2007 - 2013	6,0
		12. Izgradnja TRKC Zavirje	Nosilec: Občina Razkrižje Partner: Javno-zasebno partnerstvo,	Razkrižje, Šafarsko	2007 - 2013	2,2
		13. TRC Konjišče	Nosilec: Občina Gornja Radgona (Apače) Partner: Javno-zasebno partnerstvo,	Spodnje Konjišče	2007 - 2013	1,0
		14. Turistično rekreacijski golf center na osi Maindlov grad – most Črnci – Maindlov mlin.	Nosilec: Občina Gornja Radgona (Apače) Partner: Javno-zasebno partnerstvo,	Črnci	2007 - 2013	5,0
		15. Zeliščni park Negova	Nosilec: Občina Gornja Radgona Partner: Ministrstvo za kulturo,	Negova	2007 - 2013	1,0
2. Izboljšanje konkurenčne sposobnosti podjetij in spodbujanje podjetništva	1. Spodbujanje, promoviranje in razvoj podjetništva	16. Izgradnja učinkovitega podpornega okolja za razvoj podjetništva (funkcionalni programi izobraževanja, delovanje točke E-VEM, spodbujanje podjetništva pri mladih)	Nosilec: Mreža razvojnih agencij Partner: Občine Prlekije, JAPTI, Podjetniški inkubator, Javno – zasebno partnerstvo,	Prlekija	2007 - 2013	0,42
		17. Visokošolsko središče za podjetništvo in turizem	Nosilec: Univerza Maribor Partner: Občine Prlekije, Javno –	Gornja Radgona	2007 - 2008	1,5
		18. Visokošolsko središče Ljutomer	Nosilec: Občina Ljutomer Partner: Občine Prlekije, Univerza	Ljutomer	2007 - 2009	2,0
		19. Revitalizacija srednje obrtniške šole v Veržeu	Nosilec: Zavod Marianum Veržej Partner: Občina Veržej	Veržej	2007 - 2011	1,0
		20. Mreža poslovno – obrtnih con v Prlekiji	Nosilec: Občina Gornja Radgona Partner: Občine Prlekije, Obrtne zbornice in Javno-zasebno partnerstvo	Gornja Radgona, Sv. Jurij ob Ščavnici, Veržej, Križevci, Razkrižje, Ljutomer, Ormož	2007 - 2013	23,2

		21. Vzpostavitev tehnološkega parka za elektroniko in optiko ter podjetniškega inkubatorja Prlekija	Nosilec: Občina Gornja Radgona Partner: Občine Prlekije, Javno – zasebno partnerstvo	Gornja Radgona	2007 - 2013	4,0
		22. Preselitev železniške postaje G. Radgona v industrijsko cono Mele in izgradnja železniške proge Mele (Slo) – Bad Radkersburg (A) ter navezava na progo Ljutomer - G. Radgona	Nosilec: Agencija za železniški promet Partner: Občini Gornja Radgona in Bad Radkersburg, Ljutomer	Gornja Radgona, Ljutomer	2010 - 2013	8,0
		23. PSC Gornja Radgona – I. faza	Nosilec: Občina Gornja Radgona Partner: Javno-zasebno partnerstvo, PORA G. Radgona	Gornja Radgona	2007	0,47
3. Kmetijstvo in razvoj podeželja	1. Promocija in trženje kmetijskih pridelkov, izdelkov in storitev	24. Projekt razvoja skupnih blagovnih znamk Prlekije ter organizirano trženje izdelkov iz kmetij	Nosilec: Mreža razvojnih agencij Partner: KGZ, Občine Prlekije, Mreža razvojnih agencij Prlekije, Javno-zasebno partnerstvo	Prlekija	2007 - 2013	0,34
	2. Vzpodbijanje skupnih blagovnih znamk Prlekije					
	3. Prestrukturiranje kmetijske proizvodnje	25. Uvajanje v trženje eko kmetijstva in ekološke predelave živil ter razvoj dopolnilnih dejavnosti na kmetijah, vključno s spodbujanjem lokalne oskrbe z zdravo hrano (vrtarstvo, zeliščarstvo, sadjarstvo, predelava in prodaja domačih izdelkov, možnost prodaje na tržnicah)	Nosilec: PRA Ljutomer Partner: KGZ, Občine Prlekije, Javno-zasebno partnerstvo, Mreža razvojnih agencij Prlekije, Zavod za zdravstveno varstvo M. Sobota	Prlekija	2007 - 2013	0,38
		26. Namakalni sistem Ormož – Velika Nedelja	Nosilec: Občina Ormož Partner: Namakalna zadruga Podgorci - Velika Nedelja	Ormož	2007 - 2008	2,25
		27. Center za skladiščenje, dodelavo in pakiranje zelenjave	Nosilec: Občina Ormož Partnerji: Javno – zasebno partnerstvo, Namakalna zadruga Podgorci – Velika Nedelja	Ormož	2007 - 2009	1,5
		28. Vzpostavitev in delovanje lokalne akcijske skupine LAS Prlekija in izvajanje ukrepov LEADER	Nosilec: PRA Ljutomer Partner: Občine Prlekije, Javno-zasebno partnerstvo, Mreža razvojnih agencij	Prlekija	2007 - 2013	1,25

2. Izboljšanje kakovosti življenja	1. Izobraževanje in usposabljanje	1. Uvedba izobraževalnih programov in programov usposabljanja	29. Uvajanje deficitarnih in perspektivnih izobraževalnih programov	Nosilec: Ljudska univerza in obstoječe izobraževalne institucije Partner: Javno-zasebno partnerstvo, Občine Prlekije	Prlekija	2007 - 2009	1,25
			30. Izobraževalni center za domače in umetne obrti – DUO	Nosilec: Salezijanski zavod Veržej in Prleška razvojna agencija Partner: Obrtna zbornica, Občina Veržej	Veržej	2007 - 2011	0,42
		3. Izgradnja in obnova izobraževalne infrastrukture	31. Izgradnja infrastrukture za vzgojo in izobraževanje ter energetska varčna obnova	Nosilec: Občina Gornja Radgona Partner: Občine Prlekije, javni zavodi	Prlekija	2007 - 2013	12
	2. Razvoj in krepitev aktivnih politik dela	1. Spodbujanje zaposlovanja in samozaposlovanja	32. Izdelava štipendijske sheme v povezavi s katalogom zaposljivosti na območju Prlekije in ustanovitev štipendijskega sklada	Nosilec: Občina Ljutomer Partner: Podjetja, Javno-zasebno partnerstvo	Prlekija	2008 - 2012	0,3
	3. Izboljšanje zdravstvenega stanja prebivalstva	1. Razvoj programov za krepitev in varovanje zdravja ter socialne preventive	33. Razvoj programov za povečanje ustvarjalnosti mladih	Nosilec: TiPovej zavod Partner: Občine Prlekije, Mladinska društva	Prlekija	2007 - 2008	0,3
		2. Razvoj nosilcev za podporo zdravju, psihosocialnemu stanju in prostovoljstvo	34. Razvoj učinkovite mreže podpornih institucij in skupin za samopomoč za različne ciljne skupine ljudi	Nosilec: Občina Ormož Partner: Občine Prlekije, Center za socialno delo	Ormož	2007 - 2010	0,3
	4. Razvoj kulture in kulturne dediščine	1. Ohranjanje in revitalizacija kulturne dediščine	35. Obnova objektov kulturne dediščine na območju Prlekije (stara mestna in vaška jedra, kult. spomeniki in sakralni objekti ter obnova kulturne dediščine podeželja)	Nosilec: Občine Prlekije Partner: Javno-zasebno partnerstvo, Zavod za kulturno in naravno dediščino	Prlekija	2007 - 2013	9,5
			36. Postavitev muzejskih zbirk in razstavne infrastrukture na območju Prlekije	Nosilec: Občini Razkrižje in Veržej Partner: Občine Prlekije	Prlekija	2007 - 2013	1,2
			37. Ureditev grajske pristave za potrebe etnografske in arheološke zbirke	Nosilec: Občina Ormož Partner: Muzej Ormož	Ormož	2007 - 2010	1,54
		2. Spodbujanje kulturne ustvarjalnosti	38. Spodbujanje razvoja sodobnih kulturno umetniških praks	Nosilec: Občine Prlekije Partner: Kulturna društva, strokovne institucije	Prlekija	2007 - 2013	0,437

			39. Kulturno konferenčni center Ormož	Nosilec: Občina Ormož Partner: Javno – zasebno partnerstvo	Ormož	2010 - 2012	3,07
			40. Izgradnja multikulturnega centra Gornja Radgona	Nosilec: Občina Gornja Radgona Partner: Javno-zasebno partnerstvo	Gornja Radgona	2010 - 2013	1,5
			41. Kulturni center Sv. Jurij ob Ščavnici	Nosilec: Občina Sv. Jurij ob Ščavnici Partner: Ministrstvo za kulturo, Univerza Maribor	Sv. Jurij ob Ščavnici	2007 - 2009	1,2
	5. Stanovanjska problematika	1. Izgradnja stanovanjske ustrezne infrastrukture in vzdrževanje	42. Energetsko varčna izgradnja stanovanj za potrebe specifičnih skupin prebivalstva	Nosilec: Občine Prlekije Partner: ZRMK, Center za socialno delo	Prlekija	2009 - 2013	1,25
	6. Športna infrastruktura	1. Izgradnja manjkajoče ustrezne športne infrastrukture	43. Izgradnja in obnova športne infrastrukture na območju Prlekije	Nosilec: Občine Ljutomer Križevci, Veržej Partner: Občine Prlekije in javni zavodi iz področja izobraževanja	Prlekija	2009 - 2013	12,0
		2. Razvoj športnih programov	44. S tekmo do zdravja vseh generacij	Nosilec: Občina Gornja Radgona Partner: Športno društvo Radenci, Športno društvo Gornja Radgona, Območje Prlekije	Prlekija	2007 - 2013	0,34
3. Dostopnost podpornih storitev	1. Prometna in informacijska infrastruktura	1. Izboljšanje prometne in informacijske infrastrukture	45. Modernizacija občinskih cest, javnih in kolesarskih poti ter prometne in turistične signalizacije	Nosilec: Občine Prlekije Partner: Javno-zasebno partnerstvo	Prlekija	2007 - 2013	126
			46. Ureditve prometnih povezav z avtocesto na celotnem območju Prlekije	Nosilec: Občina Sv. Jurij ob Ščavnici Partner: Občine Prlekije	Prlekija	2008 - 2010	24
	2. Upravljanje z vodami in ravljanje z odpadki	1. Celovito ravnanje z odpadki in ravljanje z odpadnimi vodami	47. Izgradnja sežigalnice odpadkov z regijsko deponije komunalnih odpadkov z regijskim centrom za ravljanje z odpadki	Nosilec: Občina Ormož Partner: Občina Ljutomer, Šentilj, Benedikt, Lenart, Cerkvenjak, Sv. Ana, Komunalno podjetje Ormož d.o.o.	Ormož – Glinokop Hardek	2007 - 2012	85,23
			48. Izgradnja kanalizacije na prispevnih območjih skupne ČN Ljutomer	Nosilec: Občina Ljutomer Partner: Občina Križevci, Javno – zasebno partnerstvo	Ljutomer	2007 - 2013	8,3

		49. Sanacija odlagališča Ljutomer	Nosilec: Občina Ljutomer Partner: Občina Križevci, Javno-zasebno partnerstvo	Prlekija	2007 - 2013	1,25
		50. Izgradnja čistilne naprave s kanalizacijskim omrežjem v Gornji Radgoni	Nosilec: Občina Gornja Radgona Partner: Javno-zasebno partnerstvo	Gornja Radgona	2007 - 2013	12,0
		51. Izgradnja kanalizacijskega omrežja in čistilne naprave Veržej, Bunčani	Nosilec: Občina Veržej Partner: Javno-zasebno partnerstvo, Občina Križevci	Veržej, Križevci	2007 - 2013	1,0
		52. Izgradnja kanalizacijskega omrežja s čistilno napravo Razkrižje	Nosilec: Občina Razkrižje Partner: Javno-zasebno partnerstvo	Razkrižje	2007 - 2008	5
		53. Izgradnja čistilne naprave Mala Nedelja in Radoslavci	Nosilec: Občina Ljutomer Partner: Javno-zasebno partnerstvo	Mala Nedelja	2010 - 2013	0,5
		54. Projekt energetske izrabe odlagališčnih plinov, kmetijskih proizvodov, termalne vode in ostale biomase	Nosilec: Občine UE Ljutomer Partner: Zasebni investitorji	Prlekija	2007 - 2008	0,63
	2. Varovanje virov pitne vode in oskrba s pitno vodo	55. Umetno bogatenje podtalnice za vodno zajetje v Mihovcih	Nosilec: Občina Ormož Partner: Občina Ljutomer, Središče ob Dravi, Sv. Tomaž	Mihovci pri Veliki Nedelji	2007 - 2009	6,1
		56. Projekt vzpodbujanja okolju prijazne kmetijske proizvodnje na vodovarstvenih območjih Prlekije	Nosilec: Občine Gornja Radgona, Ljutomer, Sv. Jurij ob Ščavnici, Križevci Partner: Javno-zasebno partnerstvo, Občine Prlekije	Prlekija	2007 - 2013	1,5
		57. Zaščita podtalnice	Nosilec: Občina Ormož Partner: Občina Središče ob Dravi	Ormož, Središče ob Dravi	2007 - 2012	9,72
		58. Vodovod Ljutomer - Slovenske gorice – Robadje	Nosilec: Občini Ormož, Ljutomer Partner: Občina Veržej	Ormož, Ljutomer, Veržej	2007 - 2013	12,18
		59. Izgradnja sekundarnega vodovoda z menjavo azbestnih cevi	Nosilec: Občina Ljutomer Partner: Občini Križevci in Veržej, Javno – zasebno partnerstvo	Ljutomer, Križevci, Veržej	2007-2009	1,92

			60. Ekoremediacije na območju Prlekije	Nosilec: PRA Ljutomer Partner: Občine Prlekije, PORA G. Radgona, JARO, Javno – zasebno partnerstvo	Prlekija	2007 - 2013	3
			61. Sanacijski ukrepi brežine in hribine ob reki Muri na Gibini	Nosilec: Agencija RS za okolje, izpostava Murska Sobota Partner: Občina Razkrižje	Gibina	2007 - 2008	0,8
3. Trajnostna energija	1. Spodbujanje rabe trajnostne energije v javnem sektorju in gospodinjstvih		62. Izvedba varčne gradnje pasivnih hiš, nizkoenergijskih stavb in eko – gradnje javnih stavb	Nosilec: Občina Gornja Radgona Partner: občine Prlekije	Prlekija	2007 - 2013	6,7
			63. Obnovljivi viri energije - vir ogrevanja v G. Radgoni	Nosilec: Občina Gornja Radgona Partner: Javno zasebno partnerstvo	Gornja Radgona	2007 - 2013	2,5
			64. Projekt pridobivanja električne energije in toplote iz bioplina preko skupnega zbirnega mesta v kraju Podgrad	Nosilec: Občina Gornja Radgona Partner: Javno zasebno partnerstvo	Gornja Radgona, Podgrad	2007	2,55
			65. Tovarna za proizvodnjo bioetanola v Ormožu	Nosilec: Javno-zasebno partnerstvo Partner: Občine Prlekije	Ormož	2007 - 2010	35
			66. Vzpostavitev in delovanje skupnega koordinacijskega telesa Prlekije	Nosilec: Občina Ljutomer Partner: Občine Prlekije	Prlekija	2007 - 2013	0,5
4. Izboljšanje učinkovitosti države	1. Učinkovita in uspešna javna uprava	1. Vzpostavitev skupne institucije in informatizacije	67. Učinkovitejša obravnava strank - hitrejši odzivni čas lokalne samouprave	Nosilec: Ljudska univerza Ormož Partner: Občine Prlekije, Ustanove za izobraževanje odraslih razvojnega partnerstva	Prlekija	2007 - 2009	0,3
			68. Vzpostavitev območne institucije za prostorsko planiranje in urbanizem	Nosilec: Občina Gornja Radgona Partner: Občine Prlekije	Prlekija	2007 - 2013	1,2
	3. Medregionalno sodelovanje	1. Vključevanje v čezmejne in mednarodne projekte	69. Čezmejno povezovanje s Hrvaško, Avstrijo in Madžarsko na področju gospodarstva, turizma, naravovarstva in kulture	Nosilec: Občine Razkrižje, Ormož, Gornja Radgona Partner: Javno zasebna partnerstva, Občine Prlekije, Mreža razvojnih agencij	Prlekija	2007 - 2013	1
			70. Razširitev čezmejnih turističnih con z mednarodnimi tematskimi potmi	Nosilec: Občina Razkrižje Partner: Občine Prlekije, TIC, LTO, Javno-zasebno partnerstvo	Prlekija	2007 - 2013	0,63

		71. Regijski paviljon	Nosilec: Pomurski sejem d.d. Partner: Občine Prlekije	Gornja Radgona	2007	0,82
		72. Regijski park Mura	Nosilec: Civilna iniciativa Partner: Občine ob reki Muri, PRA Ljutomer, MOP, nevladne org., zasebni sektor	Prlekija	2007 - 2013	2
		73. Razširitev kapacitet in ponudbe turističnega kompleksa Banovci	Nosilec: Radenska, Zdravilišče Radenci d.o.o. Partner: Občina Veržej, TD Banovci	Veržej	2007-2013	5
		74. Izgradnja upravnih prostorov in lekarn - prizidka ZD Razkrižje	Nosilec: Občina Razkrižje Partner: Lekarna Apoteka Križevci, UE in PP Ljutomer	Razkrižje	2007	0.2

Vzorec obrazca za izpolnitev projektnega lista za RRP Pomurje

Izpolnjeni obrazci vseh projektov zgornje tabele so na ustreznih obrazcih (RRA Mura in MRA) in so sestavni del regionalnih razvojnih programov.

Regionalni razvojni program Pomurje 2007-2013 PROGRAMSKI DEL

NABOR REGIONALNIH PROJEKTOV 2007-2013

DISPOZICIJA PROJEKTA

1.) Osnovne informacije:

- a) Naziv projekta:
- b) Nosilec projekta ter druge sodelujoče občine oz. partnerji:
- c) Lokacija izvedbe (regija / občine(a)):
- d) Ocenjena vrednost projekta:
- e) Okvirni terminski plan izvedbe:

2.) Cilj(i) projekta – **splošni in specifični**:

3.) Merljivi fizični kazalniki (npr.):

- a) **Število delovnih mest**
- b) **Višina dodane vrednosti**
- c) **BDP na prebivalca**
- d) **Drugo**

Odgovorna oseba za izpolnitev
projektne dokumentacije

(podpis)

Kraj in datum: _____

Vzorec obrazca za izpolnitev projektnega lista za RRP Podravje

PROJEKTNI LIST ZA IDENTIFIKACIJO PROJEKTOV V RRP 2007-2013

I. SPLOŠNI OPIS									
NASLOV PROJEKTA: Konjeniški turizem, infrastruktura in oprema			LOKACIJA PROJEKTA: območje Prlekije		TRAJANJE PROJEKTA: 2007-2013		VREDNOST PROJEKTA:		
							2.086.000,00	<i>Menjalni tečaj EUR je 239.64 SIT</i>	
NOSILEC: KK Ljutomer in KK Križevci ter Prleško konjeniško društvo					PARTNERJI: Javno - zasebno partnerstvo				
KONTAKTNI PODATK:									
ODGOVORNA OSEBA:	IME IN PRIIMEK:	E-MAIL:	TEL.ŠT.:						
II. KRATEK OPIS PROJEKTA									
Kratek opis projekta:									
Namen in cilji projekta:									
Predvidene aktivnosti:									
Rezultati projekta:									
III. NAČRT IZVEDBE IN FINANCIRANJA									
Potek - faza (vsebina)	Vrednost po letih v EUR								
	pred 2007	2007	2008	2009	2010	2011	2012	2013	SKUPAJ
I.									0,00
II.									0,00
III.									0,00
..... (dodaj vrstice po potrebi)									0,00
SKUPAJ	0,00	0,00	0,00	0,00	0,00	0,00	0,00	0,00	0,00

Struktura financiranja	Občinski proračun	Državni proračun	EU sredstva				Zasebna sredstva	Krediti	Drugo	SKUPAJ
			Kohezijski sklad	Evropski sklad za regionalni razvoj	Evropski socialni sklad	Evropski sklad za razvoj podeželja				
EUR										0,00
%	#DEL/0!	#DEL/0!	#DEL/0!	#DEL/0!	#DEL/0!	#DEL/0!	#DEL/0!	#DEL/0!	#DEL/0!	100

V. USKLAJENOST Z REGIONALNIM RAZVOJNIM PROGRAMOM 2007 - 2013

I. Povezana, uspešna in prepoznavna regija	II. Podjetnost, konkurenčnost in znanje za hitrejši razvoj	III. Enakomeren in trajnostni razvoj
<input type="checkbox"/> DA <input type="checkbox"/> NE	<input type="checkbox"/> DA <input type="checkbox"/> NE	<input type="checkbox"/> DA <input type="checkbox"/> NE

VI. USKLAJENOST Z RAZVOJNO-INVESTICIJSKIH PRIORITET DRP

1. Konkurenčno gospodarstvo in hitrejša rast	2. Znanje za razvoj in kakovostna del. mesta	3. Učinkovita in cenejša država	4. Moderna socialna država in večja zaposlenost	5. Povezovanje ukrepov trajnostnega razvoja
<input type="checkbox"/> DA <input type="checkbox"/> NE	<input type="checkbox"/> DA <input type="checkbox"/> NE	<input type="checkbox"/> DA <input type="checkbox"/> NE	<input type="checkbox"/> DA <input type="checkbox"/> NE	<input type="checkbox"/> DA <input type="checkbox"/> NE

VII. TIP PROJEKTA

Investicijski projekt	Neinvesticijski projekt	Kombinirani projekt
<input type="checkbox"/> DA <input type="checkbox"/> NE	<input type="checkbox"/> DA <input type="checkbox"/> NE	<input type="checkbox"/> DA <input type="checkbox"/> NE

VIII. PRIPRAVLJENOST PROJEKTA**INVESTICIJSKI PROJEKT**

Investicijska dokumentacija	<input type="checkbox"/> DA	<input type="checkbox"/> NE	Projektno-lokacijska dokumentacija	<input type="checkbox"/> DA	<input type="checkbox"/> NE	Drugo	<input type="checkbox"/> DA	<input type="checkbox"/> NE
DIP	<input type="checkbox"/> DA	<input type="checkbox"/> NE	Študija PVO	<input type="checkbox"/> DA	<input type="checkbox"/> NE	Urejeno lastništvo zemljišč	<input type="checkbox"/> DA	<input type="checkbox"/> NE
Predinvesticijska zasnova	<input type="checkbox"/> DA	<input type="checkbox"/> NE	Projekt PGD	<input type="checkbox"/> DA	<input type="checkbox"/> NE	Lokacijska informacija	<input type="checkbox"/> DA	<input type="checkbox"/> NE
Investicijski program			Projekt PZI			Dovoljenje za gradnjo		

NEINVESTICIJSKI PROJEKT

	<input type="checkbox"/> DA	<input type="checkbox"/> NE
Pripravljen projektni predlog	<input type="checkbox"/> DA	<input type="checkbox"/> NE
Projektna ideja	<input type="checkbox"/> DA	<input type="checkbox"/> NE
Vzpostavljena partnerstva		

Datum:	Obrazec izpolnil:	Podpis:
--------	-------------------	---------