

Trg svobode 23  
5213 Kanal

T: 05 398 12 00  
E: obcina.kanal@obcina-kanal.si

Številka: 9000-0009/2021

Datum: 11. 11. 2021

## **OBČINSKI SVET OBČINE KANAL OB SOČI**

**ZADEVA:** Predlog Sklepa o vzpostavitvi statusa grajenega javnega dobra lokalnega pomena

**PREDLAGATELJ:** Tina Gerbec, županja

**PRIPRAVIL/A:** Občinska uprava

**PRAVNA OSNOVA:** 245. člen Zakona o urejanju prostora (ZUreP-2, UL RS, št. 61/17), 2., 3. ter 39. člen Zakona o cestah (Uradni list RS, št. 109/10, 48/12, 36/14 - odl. US, 46/15 in 10/18) in 14. člen Statuta Občine Kanal ob Soči (Uradni list RS, št. 62/19)

**NAMEN:** Sprejetje sklepa o pridobitvi statusa grajenega javnega dobra lokalnega pomena v last Občine Kanal ob Soči

**POROČEVALEC:** Nejc Kumar

**PREDLOG SKLEPA:** Občinski svet Občine Kanal ob Soči sprejme Sklep o vzpostavitvi statusa grajenega javnega dobra lokalnega pomena

**Tina Gerbec  
županja**

### **Priloge:**

- Predlog Sklepa o vzpostavitvi statusa grajenega javnega dobra lokalnega pomena z obrazložitvijo

**Občinski svet**

Na podlagi 245. člena Zakona o urejanju prostora (ZUreP-2, UL RS, št. 61/17), 2., 3. ter 39. člena Zakona o cestah (Uradni list RS, št. 109/10, 48/12, 36/14 - odl. US, 46/15 in 10/18) in 14. člena Statuta Občine Kanal ob Soči (Uradni list RS, št. 62/19) je Občinski svet Občine Kanal ob Soči na svoji \_\_\_\_\_seji dne \_\_\_\_\_sprejel naslednji

**SKLEP****o vzpostavitvi statusa grajenega javnega dobra lokalnega pomena**

## 1. člen

Status grajenega javnega dobra lokalnega pomena v lasti Občine Kanal ob Soči se vzpostavi na naslednjih nepremičninah:

## 1. k.o. 2262 – Kal nad Kanalom

parc. št. 5094/17 (ID znak: parcela 2262 5094/17), parc. št. 5094/6 (ID znak: parcela 2262 5094/6), parc. št. 5094/5 (ID znak: parcela 2262 5094/5), parc. št. 5096/28 (ID znak: parcela 2262 5096/28), parc. št. 5096/16 (ID znak: parcela 2262 5096/16), parc. št. 5098/2 (ID znak: parcela 2262 5098/2), parc. št. 3431/1 (ID znak: parcela 2262 3431/1), parc. št. 5162 (ID znak: parcela 2262 5162), parc. št. 5100/9 (ID znak: parcela 2262 5100/9), parc. št. 5099/5 (ID znak: parcela 2262 5099/5), parc. št. 5100/3 (ID znak: parcela 2262 5100/3), parc. št. 5100/8 (ID znak: parcela 2262 5100/8), parc. št. 5101/2 (ID znak: parcela 2262 5101/2), parc. št. 5102 (ID znak: parcela 2262 5102), parc. št. 5164/2 (ID znak: parcela 2262 5164/2), parc. št. 5166/2 (ID znak: parcela 2262 5166/2), parc. št. 5164/3 (ID znak: parcela 2262 5164/3), parc. št. 5106/6 (ID znak: parcela 2262 5106/6), parc. št. 5106/8 (ID znak: parcela 2262 5106/8), parc. št. 5106/5 (ID znak: parcela 2262 5106/5).

## 2. k.o. 2274 – Anhovo

parc. št. 3295/2 (ID znak: parcela 2274 3295/2), parc. št. 3295/1 (ID znak: parcela 2274 3295/1), parc. št. 3242 (ID znak: parcela 2274 3242), parc. št. 3162/1 (ID znak: parcela 2274 3162/1), parc. št. 3138 (ID znak: parcela 2274 3138).

## 3. k.o. 2272 – Idrija nad Kanalom

parc. št. 994/19 (ID znak: parcela 2272 994/19), parc. št. 1011/12 (ID znak: parcela 2272 1011/12), parc. št. 1011/17 (ID znak: parcela 2272 1011/17), parc. št. 1013/12 (ID znak:

parcels 2272 1013/12), parc. št. 1013/15 (ID znak: parcela 2272 1013/15), parc. št. 1013/16 (ID znak: parcela 2272 1013/16).

## 2. člen

Nepremičnine iz 1. člena tega sklepa pridobijo status grajenega javnega dobra lokalnega pomena v lasti Občine Kanal ob Soči z ugotovitveno odločbo, ki jo na podlagi tega sklepa po uradni dolžnosti izda občinska uprava.

Pravnomočna ugotovitvena odločba o pridobitvi statusa grajenega javnega dobra lokalnega pomena bo posredovana pristojnemu sodišču, ki po uradni dolžnosti vpiše v zemljiško knjigo zaznambo o javnem dobrem lokalnega pomena v last Občine Kanal ob Soči.

## 3. člen

Sklep velja takoj in se objavi na spletni strani občine Kanal ob Soči.

Številka: \_\_\_\_\_

Datum: \_\_\_\_\_

Tina Gerbec  
županja

## **OBRAZLOŽITEV:**

Nepremičnina s parc. št. 5094/17 v izmeri 3.238,00 m<sup>2</sup>, k.o. 2262 – Kal nad Kanalom, v naravi predstavlja del kategorizirane lokalne ceste LC 163201 Senica – Kal nad Kanalom.

Nepremičnina s parc. št. 5094/6 v izmeri 16,00 m<sup>2</sup>, k.o. 2262 – Kal nad Kanalom, v naravi predstavlja del kategorizirane javne poti JC 663751 Seniški Breg - Zatrebež.

Nepremičnina s parc. št. 5094/5 v izmeri 308,00 m<sup>2</sup>, k.o. 2262 – Kal nad Kanalom, v naravi predstavlja del kategorizirane javne poti JC 663431 Seniški Breg - Zatrebež in del nekategorizirane javne poti.

Nepremičnina s parc. št. 5096/28 v izmeri 2.698,00 m<sup>2</sup>, k.o. 2262 – Kal nad Kanalom, v naravi predstavlja del kategorizirane javne poti JC 663431 Seniški Breg – Zatrebež in del nekategorizirane javne poti.

Nepremičnina s parc. št. 5096/16 v izmeri 1.840,00 m<sup>2</sup>, k.o. 2262 – Kal nad Kanalom, v naravi predstavlja del kategorizirane javne poti JC 664041 odcep Škodniki in del nekategorizirane javne poti.

Nepremičnina s parc. št. 5098/2 v izmeri 1.838,00 m<sup>2</sup>, k.o. 2262 – Kal nad Kanalom, v naravi predstavlja del nekategorizirane javne poti.

Nepremičnina s parc. št. 3431/1 v izmeri 690,00 m<sup>2</sup>, k.o. 2262 – Kal nad Kanalom, v naravi predstavlja del kategorizirane lokalne ceste LC 163201 Senica – Kal nad Kanalom in del nekategorizirane javne poti.

Nepremičnina s parc. št. 5162 v izmeri 496,00 m<sup>2</sup>, k.o. 2262 – Kal nad Kanalom, v naravi predstavlja del kategorizirane javne poti JC 663431 Seniški Breg - Zatrebež.

Nepremičnina s parc. št. 5100/9 v izmeri 3.392,00 m<sup>2</sup>, k.o. 2262 – Kal nad Kanalom, v naravi predstavlja del nekategorizirane javne poti in del kategorizirane javne poti JP 663471 odcep Robi.

Nepremičnina s parc. št. 5099/5 v izmeri 4.571,00 m<sup>2</sup>, k.o. 2262 – Kal nad Kanalom, v naravi predstavlja del nekategorizirane javne poti.

Nepremičnina s parc. št. 5100/3 v izmeri 2.579,00 m<sup>2</sup>, k.o. 2262 – Kal nad Kanalom, v naravi predstavlja del nekategorizirane javne poti.

Nepremičnina s parc. št. 5100/8 v izmeri 870,00 m<sup>2</sup>, k.o. 2262 – Kal nad Kanalom, v naravi predstavlja del nekategorizirane javne poti.

Nepremičnina s parc. št. 5101/2 v izmeri 795,00 m<sup>2</sup>, k.o. 2262 – Kal nad Kanalom, v naravi predstavlja del kategorizirane javne poti JP 663501 odcep Bizjaki in del kategorizirane javne poti JP 664261 odcep Grašče.

Nepremičnina s parc. št. 5102 v izmeri 630,00 m<sup>2</sup>, k.o. 2262 – Kal nad Kanalom, v naravi predstavlja del kategorizirane javne poti JP 663501 Bizjaki.

Nepremičnina s parc. št. 5164/2 v izmeri 178,00 m<sup>2</sup>, k.o. 2262 – Kal nad Kanalom, v naravi predstavlja del kategorizirane kategorizirane lokalne ceste LC 163181 Kanal – Biškovec.

Nepremičnina s parc. št. 5166/2 v izmeri 1.125,00 m<sup>2</sup>, k.o. 2262 – Kal nad Kanalom, v naravi predstavlja del kategorizirane kategorizirane lokalne ceste LC 163181 Kanal – Biškovec.

Nepremičnina s parc. št. 5164/3 v izmeri 853,00 m<sup>2</sup>, k.o. 2262 – Kal nad Kanalom, v naravi predstavlja del kategorizirane kategorizirane lokalne ceste LC 163181 Kanal – Biškovec.

Nepremičnina s parc. št. 5106/6 v izmeri 4.400,00 m<sup>2</sup>, k.o. 2262 – Kal nad Kanalom, v naravi predstavlja del nekategorizirane javne poti in del kategorizirane javne poti JP 663861 odcep Kras.

Nepremičnina s parc. št. 5106/8 v izmeri 5.498,00 m<sup>2</sup>, k.o. 2262 – Kal nad Kanalom, v naravi predstavlja del nekategorizirane javne poti.

Nepremičnina s parc. št. 5106/5 v izmeri 1.205,00 m<sup>2</sup>, k.o. 2262 – Kal nad Kanalom, v naravi predstavlja del nekategorizirane javne poti.

Nepremičnina s parc. št. 3295/2 v izmeri 1.376,00 m<sup>2</sup>, k.o. 2274 – Anhovo, v naravi predstavlja del kategorizirane lokalne ceste LC 163121 Kanal-Krstenica-Anhovo.

Nepremičnina s parc. št. 3295/1 v izmeri 11.191,00 m<sup>2</sup>, k.o. 2274 – Anhovo, v naravi predstavlja del kategorizirane lokalne ceste LC 163121 Kanal-Krstenica-Anhovo.

Nepremičnina s parc. št. 3242 v izmeri 1.626,00 m<sup>2</sup>, k.o. 2274 – Anhovo, v naravi predstavlja del kategorizirane lokalne ceste LC 163131 Rodež-Anhovo-Ložice-Plave.

Nepremičnina s parc. št. 3162/1 v izmeri 1.827,00 m<sup>2</sup>, k.o. 2274 – Anhovo, v naravi predstavlja del kategorizirane lokalne ceste LC 163121 Kanal-Krstenica-Anhovo in del kategorizirane javne poti JP 664161 Anhovo – Robidni Breg.

Nepremičnina s parc. št. 3138 v izmeri 3.129,00 m<sup>2</sup>, k.o. 2274 – Anhovo, v naravi predstavlja del kategorizirane lokalne ceste LC 163131 Rodež-Anhovo-Ložice-Plave.

Nepremičnina s parc. št. 994/19 v izmeri 766,00 m<sup>2</sup>, k.o. 2272 – Idrija nad Kanalom, v naravi predstavlja del nekategorizirane javne poti.

Nepremičnina s parc. št. 1011/12 v izmeri 149,00 m<sup>2</sup>, k.o. 2272 – Idrija nad Kanalom, v naravi predstavlja del kategorizirane lokalne ceste LC 163081 Lig - Korada.

Nepremičnina s parc. št. 1011/17 v izmeri 4.201,00 m<sup>2</sup>, k.o. 2272 – Idrija nad Kanalom, v naravi predstavlja del kategorizirane lokalne ceste LC 163081 Lig - Korada.

Nepremičnina s parc. št. 1013/12 v izmeri 845,00 m<sup>2</sup>, k.o. 2272 – Idrija nad Kanalom, v naravi predstavlja del nekategorizirane javne poti.

Nepremičnina s parc. št. 1013/15 v izmeri 597,00 m<sup>2</sup>, k.o. 2272 – Idrija nad Kanalom, v naravi predstavlja del nekategorizirane javne poti.

Nepremičnina s parc. št. 1013/16 v izmeri 11,00 m<sup>2</sup>, k.o. 2272 – Idrija nad Kanalom, v naravi predstavlja del kategorizirane lokalne ceste LC 163061 Lig – Markiči - Ukanje.

Nepremičnine so v zemljiški knjigi vpisane kot javno dobro brez navedbe lastništva in oznake vrste javnega dobra, zato jim je potrebno določiti lastnika in jim opredeliti vrsto rabe.

V navedenem primeru gre za površine, ki so pretežno v splošni rabi, in so dejansko ter na osnovi razpoložljivih evidenc v lasti in upravljanju Občine Kanal ob Soči, zato se jim podeli status grajenega javnega dobra lokalnega pomena v lasti Občine Kanal ob Soči.

V skladu z 2. členom Zakona o cestah (Uradni list RS, št. 109/10, 48/12, 36/14 - odl. US, 46/15 in 10/18) parcele predstavljajo dele kategoriziranih lokalnih cest, v skladu z merili za kategorizacijo lokalnih cest, in jih lahko vsak prosto uporablja na način in pod pogoji, določenimi z zakonom in drugimi predpisi.

V skladu s 3. členom Zakona o cestah so predmetne nepremičnine v zemljiški knjigi že vpisane kot javno dobro in imajo tako že pridobljen status javnega dobra.

V skladu z 39. člena Zakona o cestah nepremičnine sodijo v omrežje gospodarske javne infrastrukture in se štejejo za grajeno javno dobro lokalnega pomena (podatki GURS, lastništvo: javno dobro, upravljavec: Občina Kanal ob Soči).

V skladu z 245. členom Zakona o urejanju prostora -ZUreP-2 (Uradni list RS, št. 61/17) se status grajenega javnega dobra lokalnega pomena pridobi z ugotovitveno odločbo, ki jo na podlagi sklepa občinskega sveta po uradni odločbi izda občinska uprava. Občinski svet izda sklep na zahtevo, ki jo vloži župan. Občinska uprava pošlje pravnomočno odločbo o pridobitvi statusa grajenega javnega dobra pristojnemu sodišču, ki po uradni dolžnosti vpiše v zemljiško knjigo zaznambo o javnem dobrem.

Nepremičnine s parc. št. 5094/17, 5094/6, 5094/5, 5096/28, 5096/16, 5098/2, 3431/1, 5162, 5100/9, 5099/5, 5100/3, 5100/8, 5101/2, 5102, 5164/2, 5166/2, 5164/3, 5106/6, 5106/8 in 5106/5, vse k.o. Kal nad Kanalom, parc. št. 3295/2, 3295/1, 3242, 3162/1, 3138, vse k.o. Anhovo, parc. št. 994/19, 1011/12, 1011/17, 1013/12, 1013/15, 1013/16, vse k.o. Idrija nad Kanalom izpolnjujejo pogoje za vzpostavitev grajenega javnega dobra lokalnega pomena v lasti Občine Kanal ob Soči.

Občinskemu svetu predlagam, da sprejme predlagani sklep.

Tina Gerbec  
županja

Priloge:

- prikaz parcel.

## Priloga: Slikovno gradivo poteka javnih in lokalnih poti

Parcela št. 5094/17 v izmeri 3.238,00 m<sup>2</sup> k.o. 2262 – Kal nad Kanalom



Parcela št. 5094/6 v izmer 16,00 m<sup>2</sup> k.o. 2262 – Kal nad Kanalom



Parcela št. 5094/5 v izmer 308,00 m<sup>2</sup> k.o. 2262 – Kal nad Kanalom





Parcela št. 5096/28 v izmeri 2.698,00 m<sup>2</sup>, k.o. 2262 – Kal nad Kanalom



Parcela št. 5096/16 v izmeri 1.840,00 m<sup>2</sup>, k.o. 2262 – Kal nad Kanalom



Parcela št. 5098/2 v izmeri 1.838,00 m<sup>2</sup>, k.o. 2262 – Kal nad Kanalom



Parcela št. 3431/1 v izmeri 690,00 m<sup>2</sup>, k.o. 2262 – Kal nad Kanalom



Parcela št. 5162 v izmeri 496,00 m<sup>2</sup>, k.o. 2262 – Kal nad Kanalom



Parcela št. 5100/9 v izmeri 3.392,00 m<sup>2</sup>, k.o. 2262 – Kal nad Kanalom



Parcela št. 5099/5 v izmeri 4.571,00 m<sup>2</sup>, k.o. 2262 – Kal nad Kanalom



Parcela št. 5100/3 v izmeri 2.579,00 m<sup>2</sup>, k.o. 2262 – Kal nad Kanalom



Parcela št. 5100/8 v izmeri 870,00 m<sup>2</sup>, k.o. 2262 – Kal nad Kanalom



Parcela št. 5101/2 v izmeri 795,00 m<sup>2</sup>, k.o. 2262 – Kal nad Kanalom



Parcela št. 5102 v izmeri 630,00 m<sup>2</sup>, k.o. 2262 – Kal nad Kanalom



Parcela št. 5164/2 v izmeri 178,00 m<sup>2</sup>, k.o. 2262 – Kal nad Kanalom



Parcela št. 5166/2 v izmeri 1.125,00 m<sup>2</sup>, k.o. 2262 – Kal nad Kanalom

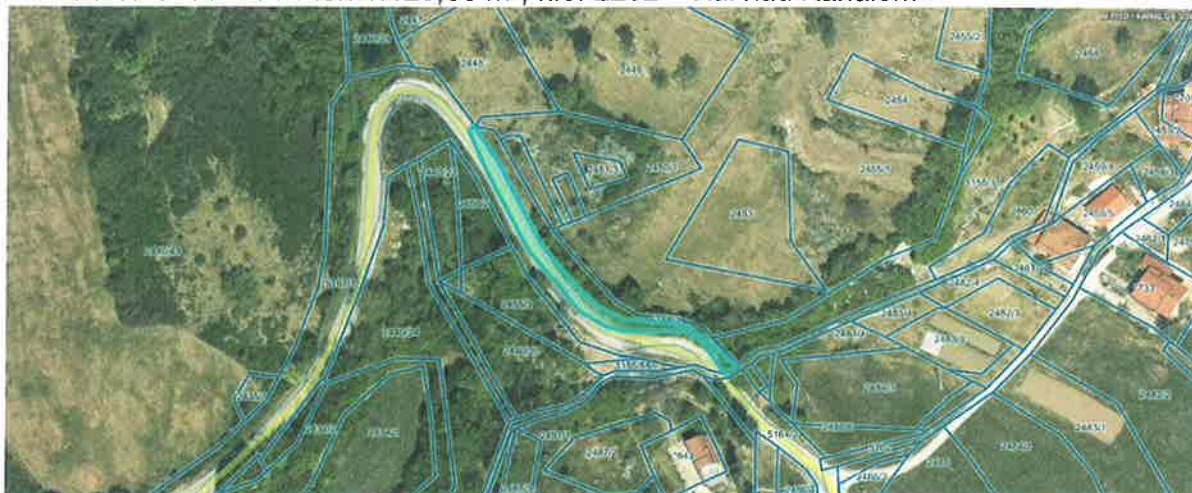

Parcela št. 5164/3 v izmeri 853,00 m<sup>2</sup>, k.o. 2262 – Kal nad Kanalom



Parcela št. 5106/6 v izmeri 4.400,00 m<sup>2</sup>, k.o. 2262 – Kal nad Kanalom



Parcela št. 5106/8 v izmeri 5.498,00 m<sup>2</sup>, k.o. 2262 – Kal nad Kanalom



Parcela št. 5106/5 v izmeri 1.205,00 m<sup>2</sup>, k.o. 2262 – Kal nad Kanalom



Parcela št. 3295/2 v izmeri 1.376,00 m<sup>2</sup>, k.o. 2274 – Anhovo



Parcela št. 3295/1 v izmeri 11.191,00 m<sup>2</sup>, k.o. 2274 – Anhovo



Parcela št. 3242 v izmeri 1.626,00 m<sup>2</sup>, k.o. 2274 – Anhovo



Parcela št. 3162/1 v izmeri 1.827,00 m<sup>2</sup>, k.o. 2274 – Anhovo



Parcela št. 3138 v izmeri 3.129,00 m<sup>2</sup>, k.o. 2274 – Anhovo



Parcela št. 994/19 v izmeri 766,00 m<sup>2</sup>, k.o. 2272 – Idrija nad Kanalom



Parcela št. 1011/12 v izmeri 149,00 m<sup>2</sup>, k.o. 2272 – Idrija nad Kanalom





Parcela št. 1011/17 v izmeri 4.201,00 m<sup>2</sup>, k.o. 2272 – Idrija nad Kanalom



Parcela št. 1013/12 v izmeri 845,00 m<sup>2</sup>, k.o. 2272 – Idrija nad Kanalom



Parcela št. 1013/15 v izmeri 597,00 m<sup>2</sup>, k.o. 2272 – Idrija nad Kanalom



Parcela št. 1013/16 v izmeri 11,00 m<sup>2</sup>, k.o. 2272 – Idrija nad Kanalom

