



domišljene rešitve

# Sprememba Odloka o kategorizaciji občinskih cest

---

OBČINA RAVNE NA KOROŠKEM

TerraGIS d.o.o. | Cesta na Brdo 85, Ljubljana

11.7.2023

## Vsebina

<b>1.</b>	<b>Uvod</b> .....	2
<b>2.</b>	<b>Obrazložitev sprememb</b> .....	2
2.1.	<b>Nova kategorizacija ceste</b> .....	3
2.2.	<b>Spremembe pri kategorizaciji obstoječe kategoriziranih cest</b> .....	10
2.2.1.	Uskladitev kategorizacije cest z dejanskim stanjem potekov cest v naravi .....	10
2.2.2.	Krajšanje kategorizacije cest .....	12
2.2.3.	Podaljšanje kategorizacije cest .....	12
2.3.	<b>Ostale uskladitve kategorizacije cest</b> .....	15
<b>3.</b>	<b>Predlog sprememb Odloka o kategorizaciji občinskih cest</b> .....	15
<b>4.</b>	<b>Zaključek</b> .....	24

## 1. Uvod

Na podlagi določil *Zakona o cestah* (Uradni list RS, št. 132/22, 140/22 – ZSDH-1A in 29/23) morajo občine kot upravljalci občinskih cest voditi evidence o občinskih cestah in objektih na njih. Skladno s predpisi *Pravilnika o načinu označevanja javnih cest in o evidencah o javnih cestah in objektih na njih* (Uradni list RS št. 49/97, 2/04 in 109/10 – ZCes-1 in 132/22 – ZCes-2) in *Uredbe o merilih za kategorizacijo javnih cest* (Uradni list RS št. 49/97, 113/09 in 109/10 – ZCes-1 in 132/22 – ZCes-2), so morale občine po uveljavitvi zakonodaje pripraviti Odlok o kategorizaciji občinskih cest (v nadaljevanju: Odlok).

Če občina želi spremeniti veljavni Odlok o kategorizaciji občinskih cest, mora na Direkcijo Republike Slovenije za infrastrukturo (v nadaljevanju: DRSI) oddati vlogo za spremembo kategorizacije občinskih cest. V primeru negativnega odgovora DRSI, mora občina odpraviti ugotovljena neskladja in ponovno poslati usklajeno in dopolnjeno vlogo v obravnavo DRSI. Ko občina prejme pozitivno mnenje DRSI, predlagane spremembe obravnava občinski svet. Po sprejemu odloka na občinskem svetu občina objavi spremembe Odloka v uradnem glasilu. Občina nato uskladi podatke z banko cestnih podatkov in prične s postopkom spremembe občinskega cestnega omrežja v Zbirnem katastru GJI na GURS ter uredi dejansko rabo občinskih cest.

## 2. Obrazložitev sprememb

Občina Ravne na Koroškem je predlagala novo kategorizacijo 25 -ih javnih poti. Sedmim občinskim cestam se je uredil zaris grafične osi ceste glede na dejanski potek ceste v naravi. Eni javni poti se je potek skrajšal glede na dejanski potek ceste v naravi, šestim javnim potem se je potek podaljšal.

Zaradi ureditve poteka javnih poti glede na dejanski potek cest v naravi, se spremenijo tudi stične točke med različnimi upravljalci cest – Direkcijo RS za infrastrukturo (se doda en neobstoječi stik) in Zavodom za gozdove Slovenije. V predlogu Odloka o spremembah Odloka o kategorizaciji občinskih cest in kolesarskih poti v Občini Ravne na Koroškem so se z Odloki sosednjih Občin uskladile dolžine mejnih odsekov. Vsem odsekom so se izračunale nove 3D grafične dolžine.

V fazi usklajevanja osi občinskih cest z dejanskim stanjem se je potek osi nekaterih odsekov spremenil, zato so pri primerjavi starega in novega stanja potekov osi cest na določenih delih opazna odstopanja, ki so prikazana v nadaljevanju.

## 2.1. Nova kategorizacija ceste

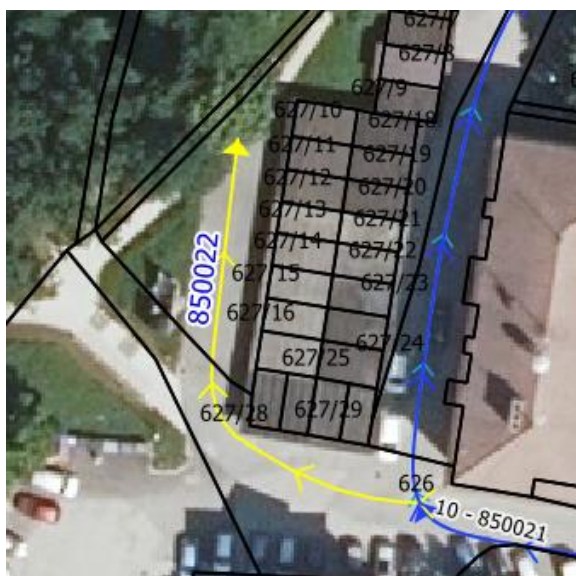

### JP 850022 (Cesta za garažami UE Ravne Čečovje)

V naselju Ravne na Koroškem (Čečovje) se po parcelah v lasti Občine Ravne na Koroškem kategorizira nova javna pot, ki predstavlja dostop do garaž.

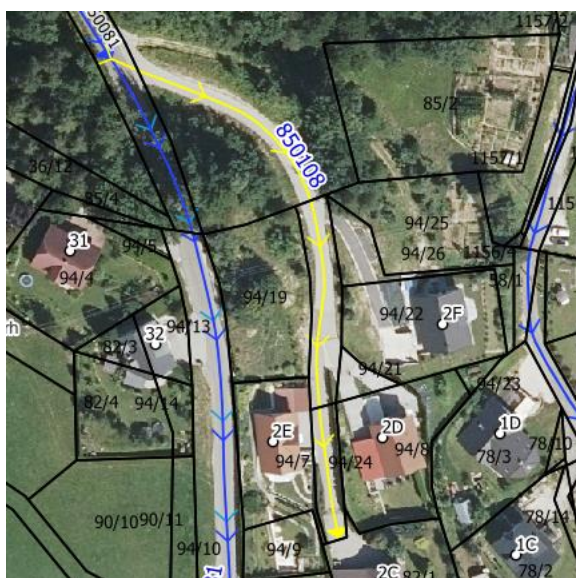

### JP 850108 (Cesta Navrški Vrh 2c)

V naselju Ravne na Koroškem (Navrški Vrh) se po parcelah v lasti Občine Ravne na Koroškem kategorizira nova javna pot, ki predstavlja dostop do štirih stanovanjskih objektov.

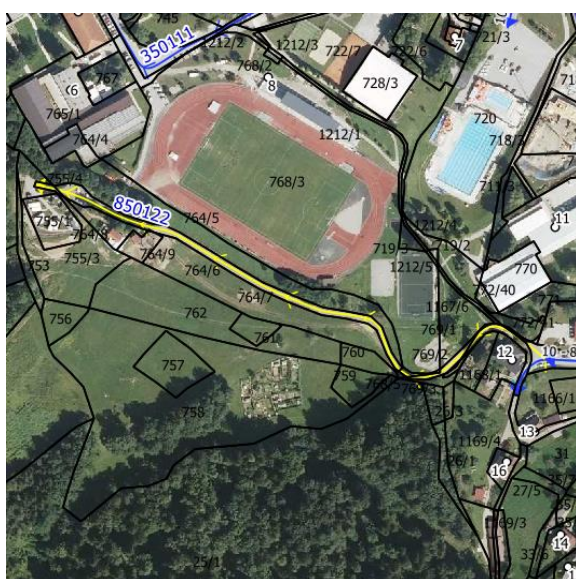

### JP 850122 (Cesta do glampinga)

V naselju Ravne na Koroškem (pri smučišču Poseka) se po odmerjenih cestnih parcelah kategorizira nova javna pot, ki predstavlja dostop do glampinga.

Parcele, po katerih poteka novo kategorizirana pot, so v lasti Občine Ravne na Koroškem oziroma imajo zaznambo javnega dobra.



### JP 850143 (Cesta do garaž Čečovje)

V naselju Ravne na Koroškem (Čečovje) se po parcelah v lasti Občine Ravne na Koroškem kategorizira nova javna pot, ki predstavlja dostop do garaž.

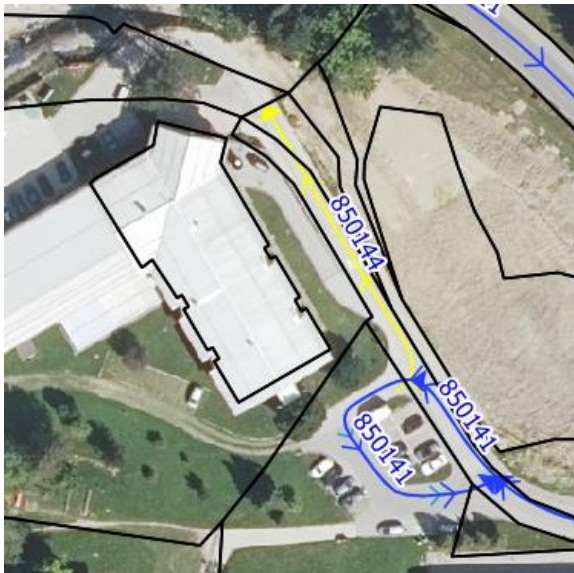

### JP 850144 (Cesta do OŠ P. V. Čečovje)

V naselju Ravne na Koroškem (pri OŠ) se po odmerjenih cestnih parcelah kategorizira nova javna pot, ki predstavlja dostop do osnovne šole Prežihovega Voranca.

Parceli, po katerih poteka predlog nove kategorizacije, sta v lasti Občine Ravne na Koroškem.

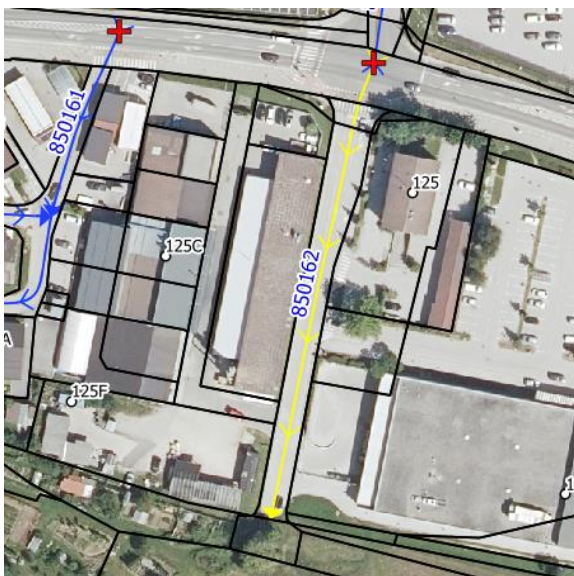

### JP 850162 (Cesta Mercator in Obrtna)

Po odmerjenih cestnih parcelah se kategorizira javna pot, ki predstavlja dostop do trgovskih in poslovnih objektov.

Parceli, po katerih poteka predlog nove kategorizacije, sta v lasti Občine Ravne na Koroškem in Republike Slovenije.



**JP 850292, 850293, 850312, 850313, 850314 (Ceste v naselju Dobja vas)**

V naselju Ravne na Koroškem (Dobja vas) se po odmerjenih cestnih parcelah kategorizira več javnih poti, ki predstavljajo dostop do stanovanjskih hiš.

Parcele, po katerih poteka predlog nove kategorizacije več javnih poti, so v lasti Koroške kmetijsko-gozdarske zadruge z.b.o.

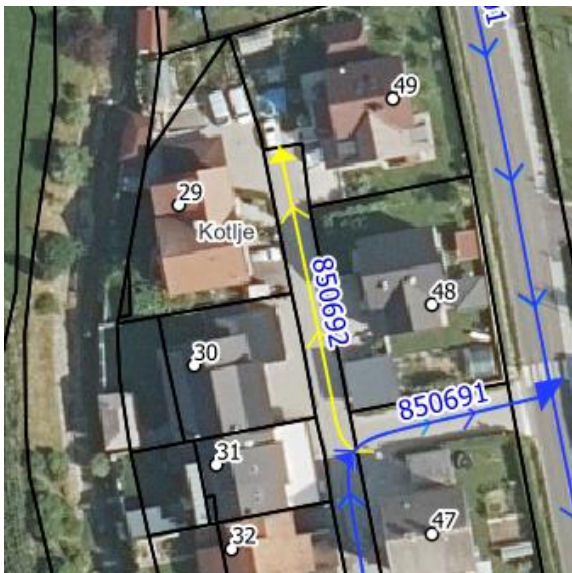

**JP 850692 (Cesta v naselju Kotlje XVIII)**

V naselju Kotlje se po odmerjeni cestni parceli kategorizira nova javna pot, ki predstavlja dostop do več stanovanjskih hiš.

Parcela, po kateri poteka predlog nove kategorizacije, je v lasti Občine Ravne na Koroškem.



**JP 850779 (Cesta do mrliške vežice Kotlje)**

Predlaga se nova kategorizacija javne poti do mrliške vežice Kotlje.

Parceli, po katerih poteka predlog nove kategorizacije, sta v lasti Občine Ravne na Koroškem in Republike Slovenije.



### JP 850791, 850792 (Kotlje XXI in XXII)

Z namenom ureditve dostopa do nove stanovanjske soseske, se na odmerjeni cestni parceli kategorizirata novi javni poti 850791 in 850792.

Predlog nove kategorizacije poteka po parceli v lasti Občine Ravne na Koroškem.

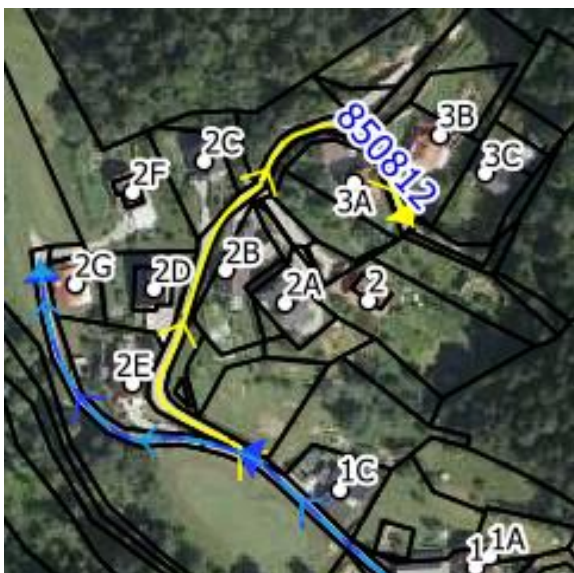

### JP 850812 (Cesta Kefrov mlin)

V naselju Brdinje se po odmerjenih cestnih parcelah kategorizira nova javna pot, ki predstavlja dostop do več stanovanjskih objektov.

Opomba: parcele, po katerih poteka predlog kategorizacije, so v lasti fizičnih lastnikov, zato je potrebno urediti lastniško stanje.

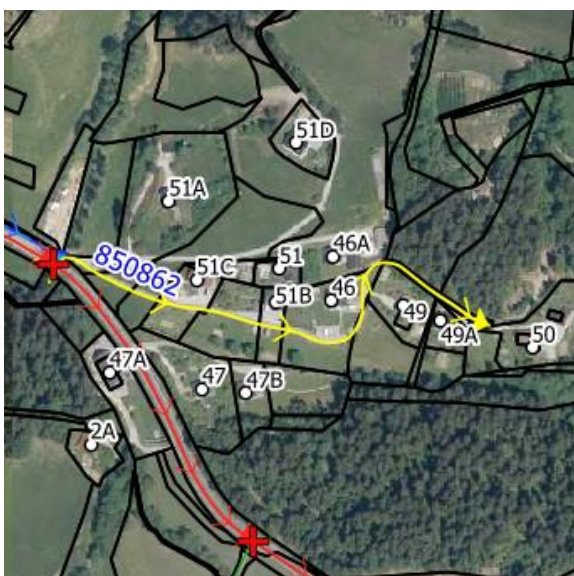

### JP 850862 (Gorenškovo naselje, Brdinje 50)

Z namenom ureditve dostopa do več stanovanjskih hiš, se v naselju Brdinje predlaga kategorizacija javne poti.

Opomba: parcele, po katerih poteka predlog kategorizacije, so v lasti fizičnih lastnikov, zato je potrebno urediti lastniško stanje.

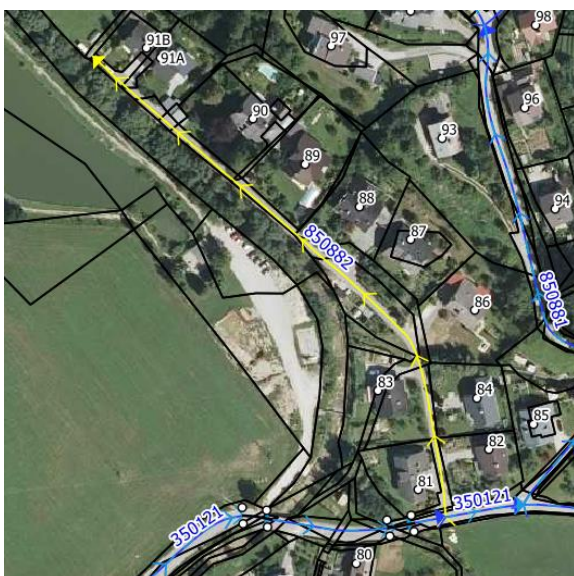

### JP 850882 (Cesta Brdinje 91b)

Z namenom ureditve dostopa do več stanovanjskih hiš, se v naselju Brdinje predlaga kategorizacija javne poti.

Opomba: parcele, po katerih poteka predlog kategorizacije, so v lasti fizičnih lastnikov, zato je potrebno urediti lastniško stanje.

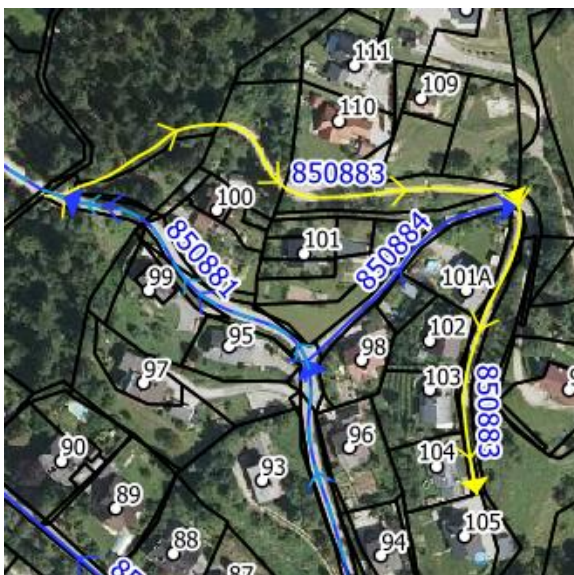

### JP 850883 (Cesta Brdinje 105)

Z namenom ureditve dostopa do več stanovanjskih hiš, se v naselju Brdinje predlaga kategorizacija javne poti.

Opomba: parcele, po katerih poteka predlog kategorizacije, so v lasti fizičnih lastnikov, zato je potrebno urediti lastniško stanje.



### JP 850884 (Cesta Brdinje 101a)

Z namenom ureditve dostopa do treh stanovanjskih hiš, se v naselju Brdinje predlaga kategorizacija javne poti.

Opomba: parcela, po kateri poteka predlog kategorizacije, je v lasti fizičnih lastnikov, zato je potrebno urediti lastniško stanje.



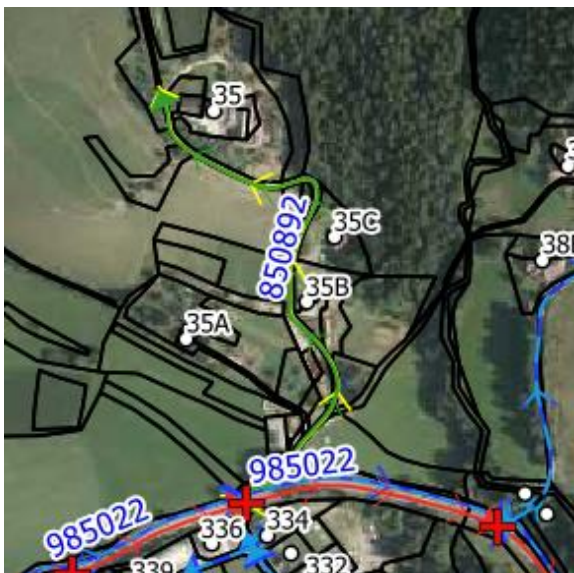

### JP 850892 (Kotlje-Brdinje 35)

Na poteku GC 116030 se predlaga kategorizacija javne poti, zato Zavod za gozdove Slovenije in Občina Ravne na Koroškem skleneta dogovor o prevzemu upravljanja ceste.

Parcela po kateri poteka predlog nove kategorizacije, ima zaznambo javnega dobra.

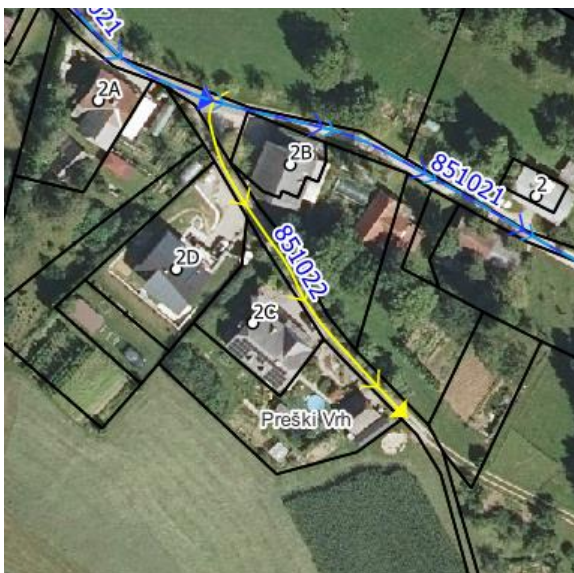

### JP 851022 (Cesta Preški Vrh 2c)

V naselju Preški Vrh se po odmerjeni cestni parceli kategorizira nova javna pot, ki predstavlja dostop do stanovanjskih hiš.

Parcela po kateri poteka predlog nove kategorizacije, ima zaznambo javnega dobra.

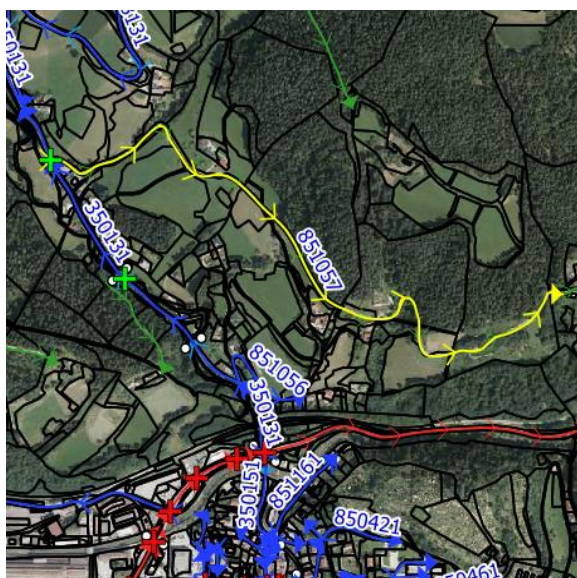

### JP 851057 (Cesta v naselju Tolsti Vrh XVI)

V naselju Tolsti Vrh se z namenom ureditve dostopa do več stanovanjskih objektov, predlaga kategorizacija nove javne poti do objekta s HŠ 27. Predlog nove kategorizacije poteka na poteku GC 116075, zato Zavod za gozdove Slovenije in Občina Ravne na Koroškem skleneta dogovor o prevzemu upravljanja ceste.

Predlog podaljšanja poteka tudi po parcelah v lasti fizičnih lastnikov, zato je za takšne parcele potrebno urediti lastniško stanje.

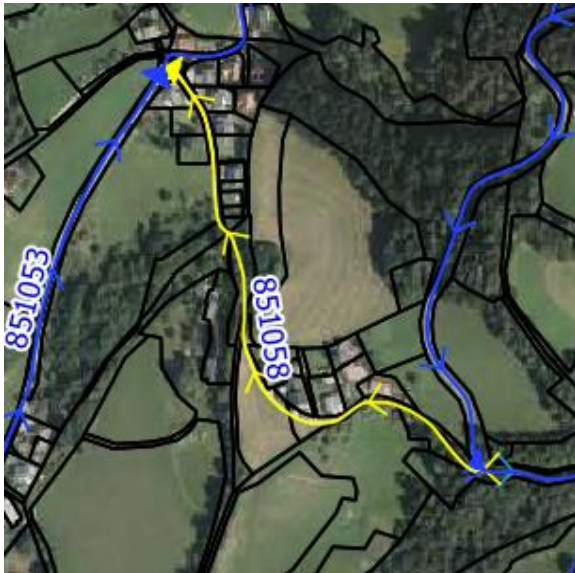

### JP 851058 (Cesta v naselju Tolsti Vrh XVII)

V naselju Tolsti Vrh se z namenom ureditve dostopa do več stanovanjskih objektov ter z namenom vzpostavitve povezave med LC 078131 in JP 851053, predlaga kategorizacija nove javne poti.

Predlog podaljšanja poteka tudi po parcelah v lasti fizičnih lastnikov, zato je za takšne parcele potrebno urediti lastniško stanje.



### JP 851112 (Cesta v naselju Tolsti Vrh XVII)

V naselju Tolsti Vrh se z namenom ureditve dostopa do več stanovanjskih objektov, podaljša kategorizacija javne poti do objekta s HŠ 120a.

Parcela, po kateri poteka predlog nove kategorizacije, je v lasti Občine Ravne na Koroškem.

## 2.2. Spremembe pri kategorizaciji obstoječe kategoriziranih cest

### 2.2.1. Uskladitev kategorizacije cest z dejanskim stanjem potekov cest v naravi

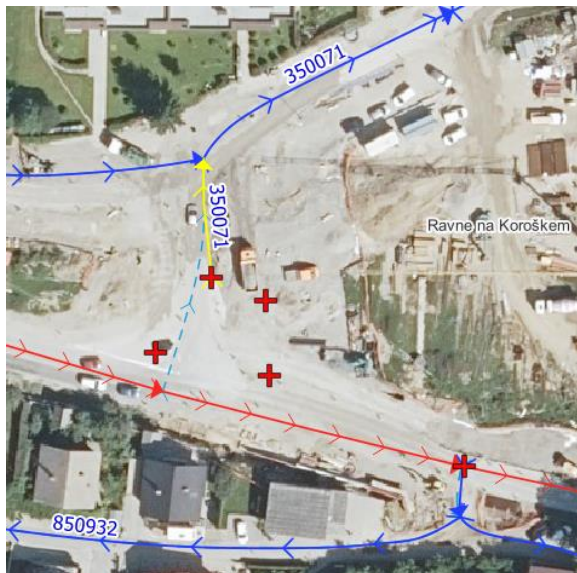

#### LZ 350071 (Zbirna cesta Javornik)

Uredi se zaris novega krožišča na Javorniku. Os občinske ceste se pripne na obstoječi stik z državno cesto.





### JP 851054 (Dostop do mladinskega doma)

Glede na dejanski potek ceste v naravi se v naselju Stražišče uredi zaris javne poti, ki predstavlja dostop do mladinskega doma.



### JP 851191 (Center Ravne VII (Storitve))

V naselju Ravne na Koroškem se potek javne poti uskladi z dejanskim potekom ceste v naravi.



### JP 850363, 851302, 851303 in 851324 (Obrtna cona Log)

V naselju Ravne na Koroškem se na stiku javnih poti 850363, 851302 in 851324 uredi zaris krožišča. Posledično se nekdanjemu koncu JP 851302 dodeli nova šifra odseka JP 851303.

## 2.2.2. Krajšanje kategorizacije cest



### JP 851133 (Cesta v naselju Tolsti vrh XV)

V naselju Tolsti Vrh se glede na dejanski potek ceste v naravi, javna pot skrajša pri koncu asfalta (pri koncu p. št. 1140/8).

## 2.2.3. Podaljšanje kategorizacije cest

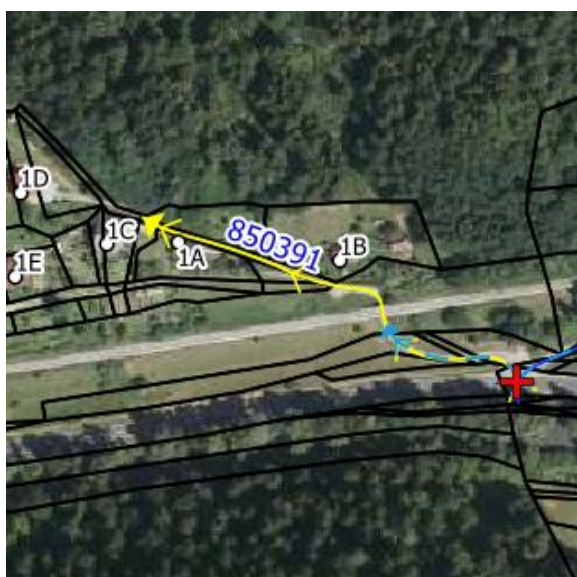

### JP 850391 (Cesta v naselju Dobrije III)

V naselju Tolsti Vrh se z namenom ureditve dostopa do več stanovanjskih objektov, podaljša kategorizacija javne poti do objekta s HŠ 1C.

Parcela, po kateri poteka predlog nove kategorizacije, je v lasti Republike Slovenije, druga ima zaznambo javnega dobra.



#### JP 850401 (Cesta v naselju Dobrije IV)

V naselju Dobrije se predlaga podaljšanje kategorizacije javne poti 850401 z namenom ureditve dostopa do več stanovanjskih objektov. Predlog poteka po odmerjeni cestni parceli do objekta s HŠ 3.

Parcela, po kateri poteka predlog nove kategorizacije, je v lasti Občine Ravne na Koroškem.



#### JP 850771 (Cesta v naselju Kotlje XII)

V naselju Kotlje se po odmerjeni cestni parceli št. 93/3 podaljša kategorizacija javne poti 580771 do regionalne ceste. Posledično se odseku 850771 spremeni usmerjenost.

Predlog podaljšanja poteka po parceli v lasti Koroške kmetijsko-gozdarske zadruge z.b.o.



#### JP 850773 (Cesta v naselju Kotlje XIV)

V naselju Kotlje se po dejanskem poteku ceste v naravi podaljša kategorizacija javne poti 580773 do objekta HŠ 16b.

Predlog podaljšanja poteka po parcelah v lasti fizičnih lastnikov, zato je potrebno urediti lastniško stanje.



### JP 851053 (Cesta v naselju Tolsti vrh III)

V naselju Tolsti Vrh se z namenom ureditve dostopa do več stanovanjskih objektov, podaljša kategorizacija javne poti do objekta s HŠ 46d.

Predlog podaljšanja poteka tudi po parcelah v lasti fizičnih lastnikov, zato je za takšne parcele potrebno urediti lastniško stanje.



### JP 851131 (Tolsti vrh XIII)

V naselju Stražišče se z namenom ureditve dostopa do več stanovanjskih objektov, podaljša kategorizacija javne poti do objekta s HŠ 22b.

Predlog podaljšanja poteka po parcelah v lasti fizičnih lastnikov, zato je potrebno urediti lastniško stanje.

### 2.3. Ostale uskladitve kategorizacije cest

Pri pripravi novega Odloka so se privzele grafične dolžine osi cest. V primerih, ko je prišlo do sprememb dolžin mejnih odsekov, se je o spremembi obvestilo sosednje občine, po kateri poteka mejni odsek. Uredilo se je tudi priključevanje osi občinskih cest na trenutno veljavni sloj priključkov na državne in občinske ceste.

### 3. Predlog sprememb Odloka o kategorizaciji občinskih cest

Z rdečo barvo so označene spremembe predloga novega Odloka glede na trenutno veljavni Odlok. Vsem osem cest so se izračunale 3d dolžine.

Lokalne ceste (LC) so:

Zap. št	Številka odseka	Začetek odseka	Potek odseka	Konec odseka	Dolžina odseka v občini (m)	Namen uporabe	Preostala dolžina odseka v sosednji občini (m)
1	078061	350131	Cesta Slanikova bajta - Trotov križ - Libeliče	699	6.455	v	6.079 - Dravograd
2	078131	G2-112	Dobrava - Tolsti vrh - križišče Kneps	350131	7381	v	4.798 - Dravograd
3	350061	350171	Cesta odcep do Ivarčkega jezera	Ivarčko jezero	316	v	
4	350081	350010	Cesta Ravne - Navrški vrh - Žerjavlje - Žagarjev mlin	350330	3.063	v	1.731 - Prevalje
5	350101	350010	Cesta Ravne - Šrotnek - Kotlje - Rimski vrelec	350170	4.734	v	
6	350121	G2-112	Cesta Dobrije - Koroški Selovec - Brdinje	R1-227	7.451	v	179 - Slovenj Gradec, 46 - Dravograd
7	350131	G2-112	Cesta Ravne na Koroškem - Zadnji dinar - Strojna	350370	11.449	v	
8	350171	377320	Cesta Podpečnik - Rimski vrelec - Ivarčko jezero - Koča na Naravskih Ledinah	Koča na Naravskih Ledinah	10.589	v	617 - Črna na Koroškem
9	350371	G2-112	Cesta Prevalje - Strojna mimo Šavra	350130	3.237	v	7.437 Prevalje
10	377321	377020	Cesta Sele - Podgora - R1-227	R1-227	602	v	5.431 - Slovenj Gradec
<b>SKUPAJ:</b>					<b>55.277</b>	<b>m</b>	

Zbirne mestne ceste (LZ) so:

Zap. št	Številka odseka	Začetek odseka	Potek odseka	Konec odseka	Dolžina odseka v občini (m)	Namen uporabe	Preostala dolžina odseka v sosednji občini (m)
1	350011	G2-112	Zbirna in krožna cesta v mestni četrti Čečovje	350010	1.614	v	
2	350071	R1-227	Zbirna in krožna cesta v mestni četrti Javornik	350070	1.157	v	
3	350161	350010	Zbirna cesta skozi Gramoznico	R1-227	404	v	
<b>SKUPAJ:</b>					<b>3.175</b>	<b>m</b>	



## Mestne ceste (LK) so:

Zap. št	Številka odseka	Začete k odseka	Potek odseka	Konec odseka	Dolžina odseka v občini (m)	Namen uporabe	Preostala dolžina odseka v sosednji občini (m)
1	350051	G2-112	Navezovalna cesta Janeče	850200	438	v	
2	350111	350010	Cesta do Gimnazije	krožna zanka	453	v	
3	350141	R1-227	Cesta v mestni četrti Šance I	Na Šancah 112	418	v	
4	350151	G2-112	Navezovalna cesta Malgajeva ulica	851180	250	v	
SKUPAJ:					1.559	m	

## Javne poti (JP) so:

Zap. št	Številka odseka	Začetek odseka	Potek odseka	Konec odseka	Dolžina odseka v občini (m)	Namen uporabe	Preostala dolžina odseka v sosednji občini (m)
1	850011	350010	Cesta v mestni četrti Čečovje I (Čečovje 1-4)	350010	295	v	
2	850012	850010	Cesta v mestni četrti Čečovje II (Parkirišče pred Trgovskim domom)	850010	138	v	
3	850021	350010	Cesta v mestni četrti Čečovje III (za Upravno enoto)	350010	146	v	
4	850022	850020	Cesta v mestni četrti Čečovje XXXVII (Cesta za garažami UE Ravne Čečovje)	asfalt	46	v	
5	850031	350010	Cesta v mestni četrti Čečovje IV (Čečovje 27 - 33 neparne, Čečovje 34)	350010	217	v	
6	850032	850030	Cesta v mestni četrti Čečovje V (Čečovje 26 - 32 parne)	Čečovje 32	92	v	
7	850041	850050	Cesta v mestni četrti Čečovje VI (Čečovje 14 - 17a,b)	350010	146	v	
8	850051	350010	Cesta v mestni četrti Čečovje VII (OŠ Juričev Drejček)	350010	147	v	
9	850052	850050	Cesta v mestni četrti Čečovje VIII (Čečovje 23 a,b)	Čečovje 23B	57	v	
10	850053	850050	Cesta v mestni četrti Čečovje IX (Čečovje 22a,b)	Čečovje 22B	40	v	
11	850061	G2-112	Cesta v naselju Tolsti vrh – Rutnikova kapelica - Kavtičnik	Tolsti vrh 19B	1.518	v	
12	850062	G2-112	Cesta do čistilne naprave	Čistilna naprava	113	v	
13	850071	350010	Cesta v mestni četrti Čečovje X	350010	191	v	
14	850072	850070	Cesta v mestni četrti Čečovje XI (Čečovje 47-48)	Čečovje 48	43	v	
15	850073	850070	Cesta v mestni četrti Čečovje XII (Čečovje 49-50)	Čečovje 50	36	v	
16	850074	850070	Cesta v mestni četrti Čečovje XIII (Čečovje 51-52)	Čečovje 52	35	v	
17	850075	850070	Cesta v mestni četrti Čečovje XIV (Čečovje 37a,b)	Čečovje 37A	45	v	

18	850076	850070	Cesta v mestni četrti Čečovje XV (Čečovje 38a,b)	Čečovje 38A	40	v	
19	850077	850070	Cesta v mestni četrti Čečovje XVI (Čečovje 39a,b)	Čečovje 39A	60	v	
20	850078	850070	Cesta v mestni četrti Čečovje XVII (Čečovje 40a,b)	Čečovje 40A	53	v	
21	850091	350080	Cesta v mestni četrti Čečovje XVIII (Čečovje 65 - 79 neparne)	Čečovje 79	164	v	
22	850101	350080	Zbirna cesta v mestni četrti Čečovje XIX ( Čečovje 64 - 84 parne)	350101	413	v	
23	850102	850100	Cesta v mestni četrti Čečovje XX (Čečovje 58 a-d)	Čečovje 58D	34	v	
24	850103	850100	Cesta v mestni četrti Čečovje XXI (Čečovje 57a -d)	Čečovje 57D	42	v	
25	850104	850100	Cesta v mestni četrti Čečovje XXII (Čečovje 59 a-d)	Čečovje 59D	35	v	
26	850105	850100	Cesta v mestni četrti Čečovje XXIII (Čečovje 61a-d)	Čečovje 61D	39	v	
27	850106	850100	Cesta v mestni četrti Čečovje XXIV (Čečovje 62 a-d, 63 a-d)	Čečovje 62D	41	v	
28	850107	850100	Cesta v mestni četrti Čečovje XXV (Čečovje - Navrški vrh 2)	Navrški vrh 2	257	v	
29	850108	350080	Cesta v mestni četrti Čečovje XXXVIII (Navrški vrh 2c)	Navrški vrh 2c	148	v	
30	850111	350100	Cesta v mestni četrti Čečovje XXVI (Ob Suhi 16 - 26 parne)	Ob Suhi 26	159	v	
31	850121	350080	Cesta v mestni četrti Čečovje XXVII (CSD)	Čečovje 12	172	v	
32	850122	850120	Cesta v mestni četrti Čečovje XXXIX (Cesta do glampinga)	glamping	414	v	
33	850131	350100	Cesta v mestni četrti Čečovje XXVIII (Čečovje 7b - 19b)	Čečovje 19b	148	v	
34	850132	350010	Cesta v mestni četrti Čečovje XXVIII (Čečovje 20a - 19b)	Čečovje 19b	68	v	
35	850133	350010	Cesta v mestni četrti Čečovje XXX (Čečovje 41a-d)	Čečovje 41D	52	v	
36	850134	350010	Cesta v mestni četrti Čečovje XXXI (Čečovje 42 a-d)	Čečovje 42D	48	v	
37	850135	350010	Cesta v mestni četrti Čečovje XXXII (Čečovje 43 a-d)	Čečovje 43D	51	v	
38	850136	350010	Cesta v mestni četrti Čečovje XXXIII (Čečovje 45 a-d)	Čečovje 45D	59	v	
39	850137	350010	Cesta v mestni četrti Čečovje XXXIV (Čečovje 46 a-d)	Čečovje 46D	58	v	
40	850138	350011	Cesta v mestni četrti Čečovje XXXV (Čečovje 18 a-c)	850131	68	v	
41	850139	850132	Cesta v mestni četrti Čečovje XXXVI (Čečovje 19a, b)	850138	45	v	
42	850141	350010	Cesta do OŠ Prežihov Voranc s krožiščem	850140	136	v	
43	850142	350110	Cesta do letnega bazena	kopališče	52	v	
44	850143	350010	Cesta do garaž Čečovje	parcela 772/39	131	v	
45	850144	850140	Cesta do OŠ P. V. Čečovje	OŠ	56	v	
46	850151	G2-112	Cesta do trgovine Lidl	trgovski center	48	v	

47	850161	G2-112	Dovozna in krožna cesta v coni GRADIS	850160	240	v	
48	850162	G2-112	Cesta Mercator in Obrtna	asfalt	126	v	
49	850171	G2-112	Dovozna in krožna cesta v naselju Dobja vas	850170	712	v	
50	850172	850171	Dobja vas	Dobja vas 19	271	v	
51	850191	350140	Cesta v mestni četrti Šance II (Na Šancah 82, 84,88,96,98)	Na Šancah 84	129	v	
52	850201	G2-112	Pešpot na grad Ravne	grad	245	p	
53	850202	350110	Pešpot Gimnazija - Janeče	350050	314	p	
54	850211	850170	Cesta v naselju Dobja vas I (Dobja vas 93 - 109)	Dobja vas 109	73	v	
55	850221	850170	Cesta v naselju Dobja vas II (Dobja vas 73 - 83)	Dobja vas 83	48	v	
56	850231	850170	Cesta v naselju Dobja vas III (Dobja vas 51 - 60)	Dobja vas 60	39	v	
57	850241	850170	Cesta v naselju Dobja vas IV (Dobja vas 31 - 37)	Dobja vas 37	27	v	
58	850251	850170	Cesta v naselju Dobja vas V (Dobja vas 38 - 50)	Dobja vas 38	60	v	
59	850261	850170	Cesta v naselju Dobja vas VI (Dobja vas 61 - 72)	Dobja vas 51	55	v	
60	850271	850170	Cesta v naselju Dobja vas VII (Dobja vas 84 - 92)	Dobja vas 72	47	v	
61	850281	350050	Cesta v naselju Dobja vas VIII (Dobja vas 134,136,137,138, 139,139a)	Dobja vas 139A	197	v	
62	850291	350050	Cesta v naselju Dobja vas IX (Cesta na Dobji dvor)	Dobja vas 173	416	v	
63	850292	850290	Cesta v naselju Dobja vas XII (Dobja vas 163-165)	Dobja vas 165	45	v	
64	850293	850290	Cesta v naselju Dobja vas XIII (Dobja vas 167-169)	Dobja vas 169	46	v	
65	850301	850290	Cesta v naselju Dobja vas X (Dobji dvor- Dobja vas 178-180 )	Dobja vas 180	94	v	
66	850311	850290	Cesta v naselju Dobja vas XI (Dobji dvor - Dobja vas 140 - 166)	Dobja vas 140	306	v	
67	850312	850310	Cesta v naselju Dobja vas XIV (Dobja vas 159-161)	Dobja vas	46	v	
68	850313	850310	Cesta v naselju Dobja vas XV (Dobja vas 155-157)	Dobja vas	45	v	
69	850314	850310	Cesta v naselju Dobja vas XVI (Dobja vas 151-153)	Dobja vas	45	v	
70	850321	850280	Cesta v zaselku Janeče I (Janeče 25,27,31,35,37)	Janeče 27	190	v	
71	850331	350050	Cesta v zaselku Janeče II ( Elektro)	Dobja vas 131	94	v	
72	850332	350050	Cesta v zaselku Janeče III (Janeče 3-8)	Janeče 3	46	v	
73	850333	350050	Cesta v zaselku Janeče IV (Janeče 14,16,20)	Janeče 20	23	v	
74	850334	350050	Cesta v zaselku Janeče V (Janeče 9 - 17 neparne)	Janeče 13	34	v	
75	850335	350050	Cesta v zaselku Janeče VI (Janeče 24-28 parne)	Janeče 24	25	v	
76	850336	350050	Cesta v zaselku Janeče VII (AMD)	HŠ 128A	63	v	

77	850341	850320	Cesta v zaselku Janeče VIII (Janeče 21,23,29,34 -36, 38 - -41)	Janeče 23	118	v	
78	850351	G2-112	Cesta v zaselku Janeče IX	350050	88	v	
79	850361	851300	Obrtna cona Log I	Dobja vas 203	137	v	
80	850362	851300	Obrtna cona Log II	Dobja vas 189	133	v	
81	850363	851300	Obrtna cona Log III	parcela 82/5	253	v	
82	850364	850360	Obrtna cona Log IV	zbirni center	247	v	
83	850371	850170	Pešpot Dobja vas - Prevalje	851940	366	p	174 - Prevalje
84	850372	G2-112	Pešpot Ravne - železarna	kržišče železarna	1.034	p	
85	850381	850060	Cesta v naselju Dobrije II (Tolsti vrh 2d,2e,2g)	Tolsti vrh 2E	130	v	
86	850391	G2-112	Cesta v naselju Dobrije III (Tolsti vrh 1c)	HŠ1c	194	v	
87	850401	G2-112	Cesta v naselju Dobrije IV (Dobrije 1-3)	Dobrije 3	237	v	
88	850411	350120	Cesta v naselju Dobrije V (Dobrije 6-8, 10, 12 -17)	Dobrije 12	479	v	
89	850421	R1-227	Cesta v mestni četrti center Ravne I (Trg Ravne - Trg Svobode 11, 4a)	Grad Javornik	337	v	
90	850422	850420	Cesta v mestni četrti center Ravne II (Javornik 1 -3)	Javornik 1	52	v	
91	850431	350070	Cesta proti mestu - krožna zanka -(Javornik 6)	850430	175	v	
92	850432	850430	Cesta ob naselju Javornik (Javornik 10,10a,b)	Javornik 10B	87	v	
93	850441	350070	Cesta v mestni četrti Javornik I (Javornik 19 - 20 in Javornik 22 - 24)	Javornik 24	166	v	
94	850451	850440	Cesta v mestni četrti Javornik II (Javornik 22 - 23)	Javornik 23	71	v	
95	850461	350070	Cesta v mestni četrti Javornik III (Javornik 25 - 27)	350070	164	v	
96	850471	850460	Cesta v mestni četrti Javornik IV (Garaže)	garaže	126	v	
97	850481	350070	Cesta v mestni četrti Javornik V (Glasbena šola)	gl. vhod OŠ KJ	89	v	
98	850491	350070	Cesta v mestni četrti Javornik VI (Javornik.63 - 65 Javornik 36 - 39)	850480	348	v	
99	850501	350070	Cesta v mestni četrti Javornik VII (Javornik 40 - 43)	850490	152	v	
100	850511	350070	Cesta v mestni četrti Javornik VIII (Javornik 46 - 48)	Javornik 46	99	v	
101	850521	850510	Pešpot v mestni četrti Javornik IX (Javornik 63 - 65)	850570	141	p	
102	850531	350070	Cesta v mestni četrti Javornik X (Javornik. 49 - 51)	850510	129	v	
103	850541	350070	Cesta v mestni četrti Javornik XI (vrtec Ajda)	850530	117	v	
104	850551	850540	Cesta v mestni četrti Javornik XII (Javornik 54 - 55)	parkirišče Javornik 55	72	v	

105	850561	350070	Cesta v mestni četrti Javornik XIII (Javornik 58 - 60)	850610	180	v	
106	850571	850480	Cesta v mestni četrti Javornik XIV (parkirišče pred Glasbeno šolo)	Glas. šola	62	v	
107	850572	850570	Pešpot v mestni četrti Javornik XV (parkirišče Glasbena šola - Vrtec Ajda)	Vrtec Ajda	167	p	
108	850581	850610	Cesta v mestni četrti Javornik XVI (parkirišče pri OŠ Koroški jeklarji)	stransko parkirišče OŠ KJ	65	v	
109	850582	850580	Pešpot v mestni četrti Javornik XVII (Vrtec Ajda - Javornik 49)	850531	187	p	
110	850591	850490	Pešpot v mestni četrti Javornik XVIII (parkirišče Glasbena šola - Javornik 39)	850570	38	p	
111	850611	350070	Cesta v mestni četrti Javornik XVII (Javornik 28 - OŠ Koroški jeklarji)	gl. vhod	157	v	
112	850641	350100	Cesta v naselju Kotlje I (Cesta v naselje Kotlje 2)	850640	857	v	
113	850651	850640	Cesta v naselju Podgora I (Pirk Hof)	350171	1.311	v	
114	850652	350170	Cesta v naselju Podgora II (Smučišče Rimski vrelec)	Podgora 22C	290	v	
115	850661	850640	Cesta v naselju Kotlje II (cesta v naselju Kotlje 2 z zanko)	850660	204	v	
116	850671	350100	Cesta v naselju Kotlje III (naselje Breznik Kotlje 21 - 19)	Kotlje 19	318	v	
117	850691	350100	Cesta v naselju Kotlje IV (Vesela ulica)	350100	167	v	
118	850692	850690	Cesta v naselju Kotlje XVIII (Kotlje 49)	Kotlje 49	41	v	
119	850701	850690	Cesta v naselju Kotlje V	Kotlje 41	45	v	
120	850711	350100	Cesta v naselju Kotlje VI (Cesta v naselje Kotlje 1; Kotlje 20,20a,76 - 83, 150-167)	Kotlje 160	597	v	
121	850712	850711	Cesta v naselju Kotlje XV (Kotlje 169 - Kotlje 183)	Kotlje 183	172	v	
122	850721	850710	Cesta v naselju Kotlje VII (Kotlje I - Kotlje 129 -149)	Kotlje 140	180	v	
123	850731	850710	Cesta v naselju Kotlje VIII (Kotlje I - Kotlje 107-128)	Kotlje 116	200	v	
124	850741	850730	Cesta v naselju Kotlje IX (Kotlje 1 - Kotlje 84 - 106)	Kotlje 97	223	v	
125	850751	850710	Cesta v naselju Kotlje X (Kotlje 1 - Kotlje 63 - 75)	Kotlje 68	112	v	
126	850761	850710	Cesta v naselju Kotlje XI (Kotlje 1 -Kotlje 62-50)	Kotlje 57	102	v	
127	850771	R1-227	Cesta v naselju Kotlje XII (Gasilski dom)	350100	197	v	
128	850772	350100	Cesta v naselju Kotlje XIII (Župnišče Kotlje)	Kotlje 9	75	v	
129	850773	350100	Cesta v naselju Kotlje XIV (Pri gostilni Toni, Kotlje 12,12a,15 - 16a,b)	Kotlje 16b	93	v	
130	850774	850771	Cesta v naselju Kotlje XVI (Kotlje 4b - Kotlje 318)	Kotlje 318	176	v	
131	850775	850774	Cesta v naselju Kotlje XVII (Kotlje 317 - Kotlje 333)	Kotlje 333	80	v	

132	850776	850775	Cesta v naselju Kotlje XVIII (Kotlje 333)	parcela 76/17	59	v	
133	850777	850774	Cesta v naselju Kotlje XIX (Kotlje 317 - Kotlje 331)	Kotlje 331	183	v	
134	850778	850774	Cesta v naselju Kotlje XX (kotlje 303 - Kotlje 316)	Kotlje 316	174	v	
135	850779	350100	Cesta do mrliške vežice Kotlje	Mrliška vežica	39	v	
136	850781	350100	Cesta mimo OŠ Kotlje	Kotlje 159	449	v	
137	850791	850710	Cesta v naselju Kotlje XXI	Parcela 350/5	118	v	
138	850792	850790	Cesta v naselju Kotlje XXII	Parcela 350/13	96	v	
139	850801	R1-227	Cesta v zaselku Nadolžnik I (Preški vrh 39-46)	Preški vrh 46	265	v	
140	850802	850800	Cesta v zaselku Nadolžnik II (Preški vrh 49 -51)	Preški vrh 50	78	v	
141	850811	R1-227	Cesta v naselju Kefrov mlin	Brdinje 27	565	v	
142	850812	850810	Cesta Kefrov mlin	Brdinje 3b	221	v	
143	850831	350100	Povezava Šrotnek - Pavšar	350170	783	v	
144	850841	350100	Cesta do Prežihove bajte	Preški vrh 13a	971	v	
145	850851	850890	Cesta do Prunarjeve Lipe	Brdinje 39b	1.221	v	139 - Slovenj Gradec
146	850861	R1-227	Cesta Dular - Cofl	Brdinje 45	1.139	v	344 - Slovenj Gradec
147	850862	R1-227	Gorenškovo naselje, Brdinje 50	Brdinje 50	384	v	
148	850871	350100	Cesta v naselje Podkraj	krožna zanka	1.336	v	
149	850881	350120	Cesta Brdinje - Rožej	Brdinje 4	1.350	v	
150	850882	350120	Cesta Brdinje 91b	Brdinje 91b	257	v	
151	850883	850880	Cesta Brdinje 105	Brdinje 105	326	v	
152	850884	850880	Cesta Brdinje 101a	Brdinje 101a	110	v	
153	850891	R1-227	Cesta Kotlje - Smonker (Brdinje 18a)	350120	2.157	v	
154	850892	R1-227	Kotlje-Brdinje 35	HŠ 46	480	v	
155	850901	078131	Cesta križišče Lipovnik - Pogorevc	78061	6.955	v	
156	850911	G2-112	Cesta Ravne na Koroškem - Meležnik - Bromanov mlin	350130	4.164	v	435 - Prevalje
157	850912	850911	Cesta do Kmetije Broman	Stražišče 34	109	v	
158	850921	851160	Cesta v mestni četrti center Ravne IV (Vrtec Marjetka)	Gledališka pot 2	66	v	
159	850931	R1-227	Cesta v mestni četrti Šance III (Na Šancah 13,16a,17,19,21,25, 29,30, 32, 33,36,37,40,41,44,46)	R1-227	300	v	
160	850932	850930	Cesta v mestni četrti Šance IV (Na Šancah 3,5,7 -12a)	Na Šancah 3	140	v	
161	850941	350140	Cesta v mestni četrti Šance V (Na Šancah 14 -24,34,38,42, 48,50,52, 56)	Na Šancah 48	351	v	

162	850951	850970	Cesta v mestni četrti Šance VI (Na Šancah 59,63,67,71,71a)	Na Šancah 71a	115	v	
163	850961	850970	Cesta v mestni četrti Šance VII (Na Šancah 45,47,49,58,62,64,66, 68,70,74,78,82,86,90,94)	Na Šancah 45	412	v	
164	850971	350140	Cesta v mestni četrti Šance VIII (Na Šancah 51,51a,53,55,57,61,65, 69,73,75)	Na Šancah 51a	342	v	
165	850981	850940	Cesta v mestni četrti Šance IX (Na Šancah 72,76,80)	Na Šancah 80	66	v	
166	850991	350140	Cesta v mestni četrti Šance X	851230	123	v	
167	851011	851230	Cesta v mestni četrti Šance XI (Ob Suhi 31,33,33a,35,37,37a,b)	Ob Suhi 31	108	v	
168	851021	850930	Cesta v mestni četrti Šance XII (Preški vrh 2- 2b)	Preški vrh 2	315	v	
169	851022	851020	Cesta v mestni četrti Šance XV (Cesta Preški Vrh 2c)	Preški Vrh 2c	84		
170	851031	851020	Cesta v mestni četrti Šance XIII (Preški vrh 23- 25)	Preški vrh 23	76	v	
171	851041	851020	Cesta v mestni četrti Šance XIV (Preški vrh 26 - 30)	Preški vrh 30	100	v	
172	851051	350130	Cesta v naselju Tolsti vrh I (skozi naselje Strojnska reka)	350130	565	v	
173	851052	851050	Cesta v naselju Tolsti vrh II (Tolsti vrh 144-145)	Tolsti vrh 145	37	v	
174	851053	851050	Cesta v naselju Tolsti vrh III (Hudopisk)	Tolsti vrh 46b	1.007	v	
175	851054	350130	Dostop do mladinskega doma	mladinski dom	29	v	
176	851055	350130	Cesta v naselju Tolsti vrh IV (Tolsti vrh 87b,149 -152)	Tolsti vrh 152	176	v	
177	851056	350130	Cesta v naselju Tolsti vrh V (Tolsti vrh 28,28a -c, 93b,d)	Tolsti vrh 28b	247	v	
178	851057	350130	Cesta v naselju Tolsti Vrh XVI (Tolsti vrh 27)	Tolsti vrh 27	1.429	v	
179	851058	078130	Cesta v naselju Tolsti Vrh XVII (Tolsti vrh 56d-59i)	851053	536	v	
180	851061	851050	Cesta v naselju Tolsti vrh VI (Tolsti vrh 86c - g,85,85a - c,127)	Tolsti vrh 85c	143	v	
181	851071	851050	Cesta v naselju Tolsti vrh VII (Tolsti vrh 122 - 126, 85f)	Tolsti vrh 126	56	v	
182	851081	851050	Cesta v naselju Tolsti vrh VIII (Tolsti vrh 114 - 119)	Tolsti vrh 119	54	v	
183	851091	851050	Cesta v naselju Tolsti vrh IX (Tolsti vrh 106,107,109 - 111)	Tolsti vrh 111	51	v	
184	851101	851050	Cesta v naselju Tolsti vrh X (Tolsti vrh 134 - 139)	Tolsti vrh 135	54	v	
185	851111	851050	Cesta v naselju Tolsti vrh XI (Tolsti vrh 128 - 133)	Tolsti vrh 129	58	v	
186	851112	851050	Cesta v naselju Tolsti Vrh XVII (Tolsti vrh 120-121b)	Tolsti vrh 121b	62	v	
187	851121	851050	Cesta v naselju Tolsti vrh XII (Tolsti vrh 94 - 102)	Tolsti vrh 95	202	v	
188	851131	350130	Cesta v naselju Tolsti vrh XIII (Glavnik)	Stražišče 22a	211	v	
189	851132	350130	Cesta v naselju Tolsti vrh XIV (Žmelcar)	Tolsti vrh 60B	440	v	
190	851133	350130	Cesta v naselju Tolsti vrh XV (Tolsti vrh 83)	Tolsti vrh 83	126	v	

191	851141	R1-227	Cesta v mestni četrti center Ravne I (Ditingerjeva ulica)	350160	205	v	
192	851142	851140	Cesta v mestni četrti center Ravne II (Ditingerjeva 7-Gozdarska 8)	851140	159	v	
193	851143	851140	Cesta v mestni četrti center Ravne III (Lipa)	Gačnikova pot 2	56	v	
194	851151	350160	Cesta v mestni četrti center Ravne IV (Gozdarska)	stopnišče	89	p	
195	851161	350150	Cesta v mestni četrti center Ravne IV (Cesta ob Glasbenem domu)	Gledališka pot 14	224	v	
196	851171	350160	Peščona v mestni četrti Center Ravne V (Partizanska ulica)	R1-227	105	p	
197	851181	350150	Cesta v mestni četrti center Ravne VI (Stara ulica)	cerkev	88	v	
198	851182	350150	Pešpot v mestni četrti Center Ravne VII (Malgajeva ulica)	R1-227	36	p	
199	851191	R1-227	Cesta v mestni četrti center Ravne VII (Storitve)	851190	134	v	
200	851201	350160	Cesta v mestni četrti center Ravne IX (Trg Svobode)	350160	247	v	
201	851211	R1-227	Cesta v mestni četrti center Ravne X (Garaže ob Suhi)	Ob Suhi 10	213	v	
202	851221	851210	Cesta v mestni četrti center Ravne XI (Ob Suhi 19,21,23,25)	Ob Suhi 25	181	v	
203	851231	851220	Cesta v mestni četrti center Ravne XII (Ob Suhi 27- 43b)	Ob Suhi 43b	678	v	
204	851241	R1-227	Cesta v mestni četrti center Ravne XIII (Zdravstveni dom Ravne)	Ob Suhi 11C	138	v	
205	851251	851240	Cesta v mestni četrti center Ravne XIV (Ob Suhi)	850420	222	v	
206	851261	851250	Cesta v mestni četrti center Ravne XV (Ob Suhi 4a-d)	Ob Suhi 4D	76	v	
207	851262	851260	Cesta v mestni četrti center Ravne XVI (Ob Suhi 2-4)	Ob Suhi 2	41	v	
208	851271	R1-227	Cesta v mestni četrti center Ravne XVII	Prežihova ulica 13	178	v	
209	851272	851270	Cesta v mestni četrti center Ravne XVIII	garaže	13	v	
210	851281	851270	Cesta v mestni četrti center Ravne XIX	Ob Meži 6	96	v	
211	851301	G2-112	Cesta v obrtno cono Log	krožišče	151	v	
212	851302	851300	Cesta v obrtno cono Log	krožišče	182	v	
213	851303	851300	Cesta v obrtno cono Log	Surovina	371	v	
214	851311	851300	Obrtna cona Log V	Dobja vas 207	491	v	
215	851312	851310	Obrtna cona Log VI (Dobja vas 12,12c,b,13,13a,14)	Dobja vas 12	65	v	
216	851313	851310	Obrtna cona Log VII	parcela 114/4	60	v	
217	851321	851300	Obrtna cona Log VIII	851320	352	v	
218	851322	851320	Obrtna cona Log IX	851320	119	v	
219	851323	851320	Obrtna cona Log X	851320	122	v	
220	851324	851300	Obrtna cona Log XI	parkirišče	349	v	
221	851325	851320	Obrtna cona Log XII	850360	89	v	



222	851326	851320	Obrtna cona Log XIII	parcela 8835/4	77	v	
223	851327	851324	Obrtna cona Log XIV	parcela 280/23	124	v	
224	851331	078060	Cesta Trotov križ - Strojna	350131	2.213	v	
				SKUPAJ:	62.548	m	

Javne poti za kolesarje (KJ) so:

Zap. št.	Številka odseka	Začete k odseka	Potek odseka	Konec odseka	Dolžina odseka v občini (m)	Namen uporabe	Preostala dolžina odseka v sosednji občini (m)
1	985011	G2-112	Kolesarska steza Ravne - Dobja vas	križišče železarna	1.042	k	
2	985012	G2-112	Kolesarska steza Dobja vas - Prevalje	G2-112	509	k	371 - Prevalje
3	985021	850930	Kolesarska steza Ravne - Kotlje	R1-227	2.367	b	
4	985022	R1-227	Kolesarska steza Kotlje - Dular	R1-227	1.329	k	
				SKUPAJ:	5.247	m	

#### 4. Zaključek

Po uskladitvah osi cest z dejanskim stanjem v naravi in vnesenih predlogih za novo kategorizacijo občinskih javnih cest, je skupna dolžina v predlogu Odloka o spremembah Odloka o kategorizaciji občinskih cest in kolesarskih poti v občini Ravne na Koroškem za 6.576 m daljša od skupne dolžine kategoriziranih cest v trenutno veljavnem Odloku. Od tega se dolžina lokalnih cest podaljšala za 19 m, dolžina zbirnih mestnih cest se skrajša za 19 m, dolžina mestnih cest ostaja nespremenjena. Najbolj se spremeni dolžina javnih poti, ki se podaljša za 6.555 m, kolesarske poti se podaljšajo za 21 m.

Spremembe Odloka o kategorizaciji občinskih javnih cest v Občini Ravne na Koroškem

Kategorija	Veljavni Odlok (UGSO, št. 22/2012 in 18/2021)	Spremembe Odloka 2023 [m]	Razlika [m]
LC	55.258	55.277	19
LZ	3.194	3.175	-19
LK	1.559	1.559	0
JP	55.993	62.548	6.555
KJ	5.226	5.247	21
<b>Skupaj</b>	121.230	127.806	6.576