



OBČINA TURNIŠČE

Ulica Štefana Kovača 73, 9224 Turnišče, Slovenija

T: 02 572-1370, 02 572-1060, F: 02 573-5041

E: obcina@turnisce.si, I: www.obcinaturnisce.si

- Zadeva: Predlog Odloka o spremembah Odloka o kategorizaciji občinskih cest v občini Turnišče
- Ocena stanja: Občina Turnišče ima sprejeti veljavni Odlok o kategorizaciji občinskih cest v občini Turnišče (Uradni list RS 19/2009). Ob uporabi navedenega odloka je občinska uprava ugotovila, da kar nekaj lokalnih javnih poti in cest ni zajetih v odloku ali pa so zajete v krajših odsekih kot so to dejansko v naravi. Zaradi navedenega je potrebno odlok dopolniti in v delu uskladiti s sedaj veljavno zakonodajo.
- Cilji in načela: S sprejetjem Odloka o spremembah Odloka o kategorizaciji občinskih cest v občini Turnišče se le ta dopolni z manjkajočimi odseki javnih poti in cest. Obenem pa se tudi ureja vse stične točke lokalnih cest s sosednjimi občinami ter usklajuje s trenutno veljavno zakonodajo. Z uskladitvijo in dopolnitvijo odsekov javnih poti in cest občina pridobi točne podatke o odsekih in dolžini lokalnih cest in javnih poti – kar je podlaga za izračun deleža sofinanciranja s strani države za zimsko službo in druga vzdrževanja (izračun primerne porabe).
- Ocena finančnih posledic: Sprejeti odlok bo imel pozitivne finančnih posledice na proračun občine Turnišče na prihodkovni strani.
- Predlagatelj: Župan občine Turnišče
- Gradivo pripravil: Občinska uprava občine Turnišče in Terragis d.o.o.
- Pravna podlaga: 39. in 103. člena Zakona o cestah (Uradni list RS, št. [109/10](#), [48/12](#), [36/14](#) – odl. US, [46/15](#) in [10/18](#)), Uredba o merilih za kategorizacijo javnih cest (Uradni list RS št. 49/97, 113/09 in 109/10 – ZCes-1), Pravilnik o načinu označevanja javnih cest in o evidencah o javnih cestah in objektih na njih (Uradni list RS št. 49/97, 2/04 in 109/10 – ZCes-1) in 18. člena Statuta Občine Turnišče (UL RS, št. 6/2017
- Vrsta postopka: Postopek po 71. členu Poslovnika Občinskega sveta Občine Turnišče (6. točka - sprejem v prvi in drugi obravnavi)



Borut Horvat
Župan

Na podlagi 39. in 103. člena Zakona o cestah (Uradni list RS, št. 109/10, 48/12, 36/14 – odl. US, 46/15 in 10/18), Uredbe o merilih za kategorizacijo javnih cest (Uradni list RS št. 49/97, 113/09 in 109/10 – ZCes-1), Pravilnika o načinu označevanja javnih cest in o evidencah o javnih cestah in objektih na njih (Uradni list RS št. 49/97, 2/04 in 109/10 – ZCes-1) in 18. člena Statuta Občine Turnišče (UL RS, št. 6/2017) je Občinski svet Občine Turnišče na 18. seji dne 23. 6. 2021 sprejel

O D L O K

o spremembah Odloka o kategorizaciji občinskih cest v Občini Turnišče

1. člen

S tem odlokom se spremeni Odlok o kategorizaciji občinskih cest na območju Občine Turnišče (Uradni list RS, št. 19/2009), v nadaljevanju: Odlok.

2. člen

4. člen Odloka se spremeni tako, da se glasi:

Lokalne ceste (LC) med naselji v občini in med naselji v sosednjih občinah so:

| Zap. št | Cesta | Odsek | Opis poteka | Začetek odseka | Konec odseka | Dolžina odseka [m] | Dolžina v sosednji občini [m] |
|----------------|--------|--------|-----------------------|----------------|--------------|--------------------|-------------------------------|
| 1 | 430010 | 430011 | TURNIŠČE - GENTEROVCI | C R3 726 | C R2 442 | 1.460 | Dobr. 668; Len. 4.280 |
| 2 | 430020 | 430021 | TURNIŠČE - BELI KRIŽ | C 430010 | C R3 729 | 2.350 | V. Polana 3.013 |
| 3 | 430030 | 430031 | TURNIŠČE - DOBROVNIK | C R3 726 | C R2 442 | 1.132 | Dobrovnik 3.158 |
| Skupaj: | | | | | | 4.942 | |

3. člen

5. člen Odloka se spremeni tako, da se glasi:

Javne poti (JP) v naseljih in med naselji so:

| Zap. št | Cesta | Odsek | Opis poteka | Začetek odseka | Konec odseka | Dolžina odseka [m] | Dolžina v sosednji občini [m] |
|---------|--------|--------|-------------------------|----------------|--------------|--------------------|-------------------------------|
| 1 | 930120 | 930121 | RENKOVCİ 58B | C R2 439 | Z HŠ 58b | 93 | |
| 2 | 930130 | 930131 | TURNIŠČE - RENKOVCİ | O 930261 | O 930121 | 1.412 | |
| 3 | 930150 | 930151 | VAŠKA ULICA V RENKOVCİH | C R2 439 | C R2 439 | 1.492 | |
| 4 | 930160 | 930161 | VAŠKA ULICA V RENKOVCİH | O 930151 | Z GOZD | 287 | |
| 5 | 930170 | 930171 | VAŠKA ULICA V RENKOVCİH | C R2 439 | O 930151 | 153 | |
| 6 | 930180 | 930181 | VAŠKA ULICA V RENKOVCİH | C R2 439 | O 930151 | 1.037 | |
| 7 | 930190 | 930191 | POT NA SENOŽETI | C R2 439 | O 930181 | 1.409 | |
| 8 | 930210 | 930211 | TURNIŠČE - RENKOVCİ | C R3 726 | O 930251 | 514 | |
| 9 | 930220 | 930221 | VAŠKA ULICA V RENKOVCİH | C R3 726 | Z HŠ 44 | 89 | |
| 10 | 930230 | 930231 | VAŠKA ULICA V RENKOVCİH | C R3 726 | Z HŠ 28 | 79 | |

| | | | | | | | |
|----|--------|--------|--------------------------------------|----------|-----------|-------|----------------|
| 11 | 930240 | 930241 | VAŠKA ULICA V RENKOVCIH | O 930151 | O 930181 | 229 | |
| 12 | 930250 | 930251 | VAŠKA ULICA V RENKOVCIH | C R2 439 | C R3 726 | 606 | |
| 13 | 930260 | 930261 | TURNIŠČE - LIPA | C R3 726 | C R3 729 | 1.668 | Beltinci 1.254 |
| 14 | 930330 | 930331 | TURNIŠČE - POČIVALIŠČE DOLINSKO | C R3 726 | C 930260 | 1.645 | |
| 15 | 930410 | 930411 | ŽITNA ULICA | C R3 726 | O 930381 | 93 | |
| 16 | 930420 | 930421 | POLJSKA ULICA V TURNIŠČU | C R3 726 | O 930381 | 691 | |
| 17 | 930430 | 930431 | PLANIKA - VRTNA ULICA | O 930461 | O 930451 | 625 | |
| 18 | 930440 | 930441 | ULICA ŠTEFANA KOVAČA 29 | C R3 726 | Z HŠ 29 | 90 | |
| 19 | 930440 | 930442 | ULICA JOŽEFA ZADRAVCA | C R3 726 | Z HŠ 6 | 92 | |
| 20 | 930450 | 930451 | VRTNA ULICA | O 930461 | O 930421 | 271 | |
| 21 | 930460 | 930461 | INDUST. UL. - PREŠ. UL. | C R3 726 | C R3 726 | 661 | |
| 22 | 930470 | 930471 | ULICA ŠTEFANA KOVAČA- POKOPALIŠČE | C R3 726 | Z POKOP | 132 | |
| 23 | 930510 | 930511 | TURNIŠČE - DOBROVNIK | C R3 726 | C R2 439 | 1.200 | |
| 24 | 930570 | 930571 | PRVOMAJSKA ULICA V TURNIŠČU | C R3 726 | O 930581 | 478 | |
| 25 | 930570 | 930572 | GAJSKA ULICA | C R3 726 | O 930571 | 199 | |
| 26 | 930580 | 930581 | ČEVLJARSKA ULICA | C R3 726 | O 930511 | 472 | |
| 27 | 930590 | 930591 | OBRTNIŠKA ULICA | C R3 726 | O 930581 | 229 | |
| 28 | 930600 | 930601 | ULICA OB POTOKU | O 930511 | O 930581 | 190 | |
| 29 | 930610 | 930611 | ULICA PROTI POŽONCOVIM | O 930601 | Z HŠ 8 | 38 | |
| 30 | 930620 | 930621 | CVETNA ULICA | C R3 726 | O 930261 | 318 | |
| 31 | 930630 | 930631 | ULICA 25. MAJA | C R3 726 | Z HŠ 9 | 81 | |
| 32 | 930640 | 930641 | KRANJČEVA ULICA | C R3 726 | O 930621 | 122 | |
| 33 | 930650 | 930651 | PARTIZANSKA ULICA | C R3 726 | Z HŠ 14 | 300 | |
| 34 | 930660 | 930661 | MLADINSKA ULICA | O 930651 | O 930682 | 281 | |
| 35 | 930670 | 930671 | TRAVNIŠKA ULICA | O 930511 | Z RAZCEP | 386 | |
| 36 | 930680 | 930681 | ULICA ŠTEFANA RAJA | C R3 726 | Z JAREK | 297 | |
| 37 | 930680 | 930682 | CESTA PASIKE | O 930681 | Z HŠ 12 | 137 | |
| 38 | 930690 | 930691 | ROŽNA ULICA V TURNIŠČU | C R3 726 | O 930681 | 203 | |
| 39 | 930700 | 930701 | KRATKA ULICA | C R3 726 | Z HŠ 9 | 77 | |
| 40 | 930710 | 930711 | ULICA PRI VRTCU | C R3 726 | O 930621 | 126 | |
| 41 | 930720 | 930721 | ULICA POD LOGOM | O 430031 | O 430011 | 1.309 | |
| 42 | 930720 | 930722 | POD LOGOM - MIMO GC | C 430010 | O 930721 | 474 | |
| 43 | 930730 | 930731 | POT ZA ŠKREDNJAMI | O 930771 | O 930531 | 426 | |
| 44 | 930800 | 930801 | VAŠKA ULICA V NEDELICI | O 430021 | O 931261 | 322 | |
| 45 | 930820 | 930821 | VAŠKA ULICA V NEDELICI | O 931261 | O 931261 | 200 | |
| 46 | 930830 | 930831 | ULICA PROTI POKOPALIŠČU | O 430021 | O 430011 | 143 | |
| 47 | 930840 | 930841 | ULICA PROTI FORTUNU | O 430021 | Z HŠ 126 | 194 | |
| 48 | 930840 | 930842 | NEDELICA 121 | O 930841 | Z HŠ 121 | 90 | |
| 49 | 930850 | 930851 | ULICA PROTI KUČKU | O 430021 | O 930861 | 828 | |
| 50 | 930860 | 930861 | NEDELICA - GINJEVEC | O 430021 | O 430011 | 1.275 | Lendava 539 |
| 51 | 930870 | 930871 | ULICA PROTI BAKANU | O 930861 | Z HŠ 101 | 77 | |
| 52 | 930880 | 930881 | ULICA PRI JARKU | O 930861 | Z HŠ 95a | 131 | |
| 53 | 930890 | 930891 | ULICA PRI REŽONJI | O 430021 | O 930961 | 119 | |
| 54 | 930900 | 930901 | ULICA PROTI GRAMOZNICI | O 930961 | O 930861 | 637 | |
| 55 | 930960 | 930961 | ULICA V FARKAŠOVCE | O 430021 | Z GOZD | 2.189 | |
| 56 | 931030 | 931031 | ULICA ZA GAJIČ | O 430021 | O 931261 | 959 | |
| 57 | 931230 | 931231 | VAŠKA ULICA V GOMILICAH | C R3 729 | C R3 726 | 980 | |
| 58 | 931260 | 931261 | NEDELICA - GOMILICE | O 430021 | O 931451 | 1.733 | |
| 59 | 931370 | 931371 | GOMILICE - BREZOVICA | C R3 729 | O 430021 | 1.631 | V. Polana 414 |
| 60 | 931420 | 931421 | VAŠKA ULICA V GOMILICAH | O 931231 | Z HŠ 148a | 545 | |
| 61 | 931430 | 931431 | VAŠKA ULICA V GOMILICAH | O 931421 | O 931231 | 102 | |
| 62 | 931440 | 931441 | VAŠKA ULICA V GOMILICAH | O 931451 | O 931451 | 164 | |
| 63 | 931450 | 931451 | VAŠKA ULICA V GOMILICAH | O 931231 | O 931421 | 560 | |
| 64 | 931460 | 931461 | VAŠKA ULICA V GOMILICAH | O 931231 | O 931451 | 159 | |
| 65 | 931470 | 931471 | VAŠKA ULICA V GOMILICAH | O 931451 | O 931491 | 137 | |
| 66 | 931480 | 931481 | VAŠKA ULICA V GOMILICAH | O 931451 | Z HŠ 135 | 233 | |

| | | | | | | | |
|----------------|--------|--------|-------------------------|----------|----------|---------------|---------------|
| 67 | 931490 | 931491 | VAŠKA ULICA V GOMILICAH | O 931451 | O 931261 | 370 | |
| 68 | 931500 | 931501 | VAŠKA ULICA V GOMILICAH | C R3 729 | O 931521 | 312 | |
| 69 | 931510 | 931511 | VAŠKA ULICA V GOMILICAH | C R3 729 | O 931501 | 102 | |
| 70 | 931520 | 931521 | VAŠKA ULICA V GOMILICAH | C R3 729 | O 931541 | 535 | |
| 71 | 931530 | 931531 | VAŠKA ULICA V GOMILICAH | O 931541 | Z HŠ 33 | 99 | |
| 72 | 931540 | 931541 | GOMILICE - TRNJE | C R3 729 | O 050051 | 657 | Črenšovci 816 |
| 73 | 931550 | 931551 | VAŠKA ULICA | C R3 729 | Z HŠ 14 | 36 | |
| 74 | 931560 | 931561 | GOMILICE 58G | C R3 726 | Z HŠ NH | 126 | |
| 75 | 931560 | 931562 | VAŠKA ULICA V GOMILICAH | O 931561 | Z ASFALT | 186 | |
| Skupaj: | | | | | | 36.542 | |

4. člen

H kategorizaciji občinskih cest določenih s tem odlokom, je bilo v skladu z določili Uredbe o merilih za kategorizacijo javnih cest (Uradni list RS, št. 49/97, 113/09, 109/10) pridobljeno pozitivno mnenje Direkcije Republike Slovenije za infrastrukturo št. 37162-3/2021-192 (509) z dne 26. 5. 2021.

5. člen

Ta odlok začne veljati osmi dan po objavi v Uradnem listu Republike Slovenije.

Številka: 900- /2021

Datum: 23. 6. 2021

Župan
Občine Turnišče
Borut Horvat l. r.

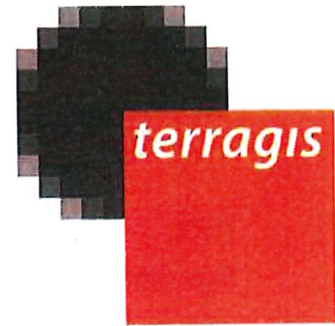

domišljene rešitve

Sprememba Odloka o kategorizaciji občinskih cest

OBČINA TURNIŠČE

TerraGIS d.o.o. | Cesta na Brdo 85, Ljubljana

9.3.2021

Vsebina

| | | |
|-----------|--|---|
| 1. | Uvod | 2 |
| 2. | Obrazložitev sprememb | 2 |
| 2.1. | Nova kategorizacija ceste | 3 |
| 2.2. | Spremembe pri kategorizaciji obstoječe kategoriziranih cest | 6 |
| 2.2.1. | Uskladitev kategorizacije cest z dejanskim stanjem potekov cest v naravi | 6 |
| 2.2.2. | Krajšanje kategorizacije cest | 7 |
| 2.2.3. | Podaljšanje kategorizacije cest | 8 |
| 2.3. | Ostale uskladitve kategorizacije cest | 8 |
| 3. | Predlog sprememb Odloka o kategorizaciji občinskih cest | 9 |
| 4. | Zaključek | 9 |

1. Uvod

Na podlagi določil *Zakona o cestah* (Uradni list RS, št. 109/10, 48/12, 36/14 - odl. US, 46/15 in 10/18) morajo občine kot upravljavci občinskih cest voditi evidence o občinskih cestah in objektih na njih. Skladno s predpisi *Pravilnika o načinu označevanja javnih cest in o evidencah o javnih cestah in objektih na njih* (Uradni list RS, št. 49/97, 2/04 in 109/10–ZCes-1) in *Uredbe o merilih za kategorizacijo javnih cest* (Uradni list RS, št. 49/97 in 113/09 in 109/10–ZCes-1) so morale občine po uveljavitvi zakonodaje pripraviti Odlok o kategorizaciji občinskih cest (v nadaljevanju: Odlok).

Občinski svet mora po predhodnem soglasju s strani Direkcije RS za infrastrukturo (v nadaljevanju: DRSI) potrditi Odlok o kategorizaciji občinskih cest. Če občina želi spremeniti veljavni Odlok o kategorizaciji občinskih cest, mora na DRSI oddati vlogo za spremembo kategorizacije občinskih cest. V primeru negativnega odgovora DRSI, mora občina odpraviti ugotovljena neskladja in ponovno poslati usklajeno in dopolnjeno vlogo v obravnavo DRSI. Ko občina prejme pozitivno mnenje DRSI, predlagane spremembe obravnava občinski svet. Po sprejemu odloka na občinskem svetu občina objavi spremembe Odloka v uradnem glasilu. Občina nato uskladi podatke z banko cestnih podatkov in prične s postopkom spremembe občinskega cestnega omrežja v Zbirnem katastru GJI na GURS ter uredi dejansko rabo občinskih cest.

2. Obrazložitev sprememb

Zaradi neusklajenosti veljavnega občinskega odloka, osi občinskih cest in stanjem v naravi, se v občini Turnišče uskladi Odlok o kategorizaciji občinskih cest z digitalnimi osmi cest.

V fazi usklajevanja osi občinskih cest z dejanskim stanjem se je potek osi nekaterih odsekov spremenil, zato so pri primerjavi starega in novega stanja osi na določenih delih opazna odstopanja. Sprememba osi občinske javne cestne infrastrukture je lahko posledica krajšanja, daljšanja ali ureditve zarisa glede na dejanski potek veljavno kategoriziranih cest v naravi, priključitve na veljavno stanje potekov osi državnih cest in ureditev zarisa glede na veljavni sloj križišč z državnimi in občinskimi cestami in podobno. Glede na obstoječe dogovore med upravljavci cest so se uskladili zarisi osi občinskih cest med sosednjimi občinami ter v Odloku o kategorizaciji občinskih cest v Občini Turnišče uredili podatki o dolžinah cest v sosednjih občinah. Vse spremembe so prikazane v nadaljevanju.

Občina Turnišče predlaga novo kategorizacijo 10-ih občinskih cest. Zaradi ureditve poteka osi občinskih cest glede na dejanski potek cest v naravi se spremenijo tudi stične točke med različnimi upravljavci cest.

2.1. Nova kategorizacija ceste



JP 930121 – Renkovci 58b

Z namenom vzpostavitve dostopa do objektov s HŠ 58, 58b in 58c se kategorizira nova javna pot.

Predlog nove kategorizacije poteka na odmerjeni cestni parceli v lasti Občine Turnišče.



JP 930441 – Ulica Štefana Kovača 29

Z namenom vzpostavitve dostopa do objektov s HŠ 27, 29 in 31 se kategorizira nova javna pot.

Predlog nove kategorizacije poteka na odmerjeni cestni parceli v lasti Občine Turnišče.

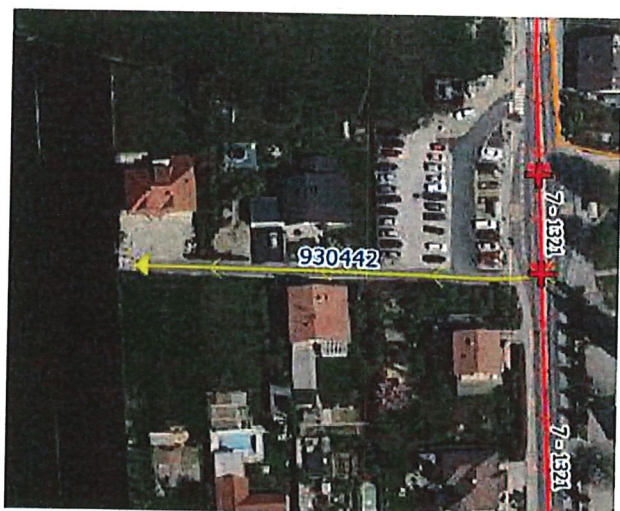

JP 930442 – Ulica Jožefa Zdravca

Z namenom vzpostavitve dostopa do objektov s HŠ 1, 2 in 6 se kategorizira nova javna pot.

Predlog nove kategorizacije poteka na odmerjeni cestni parceli v lasti Občine Turnišče.



JP 930471 – Ulica Štefana Kovača-pokopališče

Z namenom vzpostavitve dostopa do pokopališča, se kategorizira nova javna pot.

Predlog nove kategorizacije poteka na odmerjeni cestni parceli v lasti Občine Turnišče.



JP 930572 – Gajska ulica

Z namenom vzpostavitve dostopa do več stanovanjskih objektov, se kategorizira nova javna pot.

Predlog nove kategorizacije poteka na odmerjeni cestni parceli v lasti Občine Turnišče.

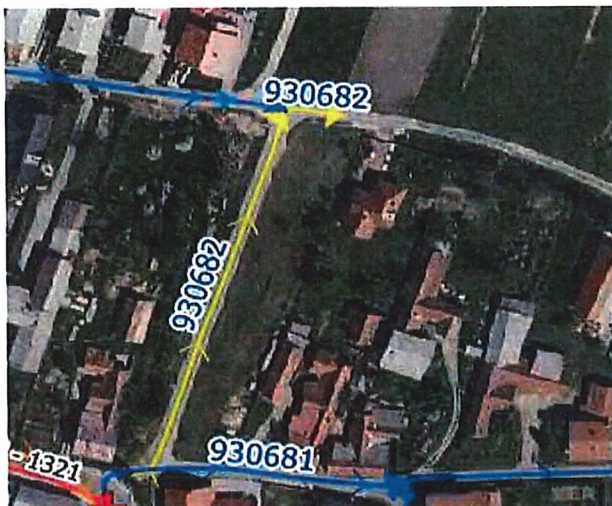

JP 930682 – Cesta Pasike

Kategorizira se nova javna pot, ki vodi do predvidenega stanovanjskega območja Pasike.

Predlog nove kategorizacije poteka po odmerjeni cestni parceli v lasti Občine Turnišče.

Pri tem se odsek **JP 930661** podaljša do novo kategoriziranega odseka po parcelah v lasti Občine Turnišče.

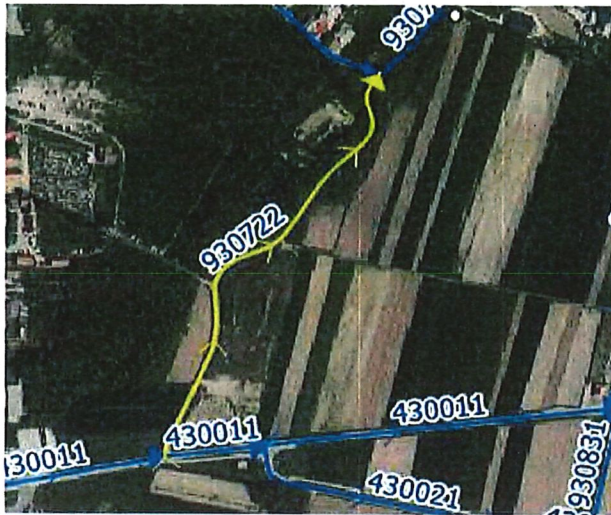

JP 930722 – Pod Logom – mimo GC

Kategorizira se nova javna pot, ki vodi mimo gospodarske cone Turnišče in pokopališča.

Predlog nove kategorizacije poteka po odmerjeni cestni parceli v lasti Občine Turnišče.



JP 930842 – Nedelica 121

Z namenom vzpostavitve dostopa do objektov s HŠ 121, 122 in 123 se kategorizira nova javna pot.

Predlog nove kategorizacije poteka na odmerjeni cestni parceli v lasti Občine Turnišče.

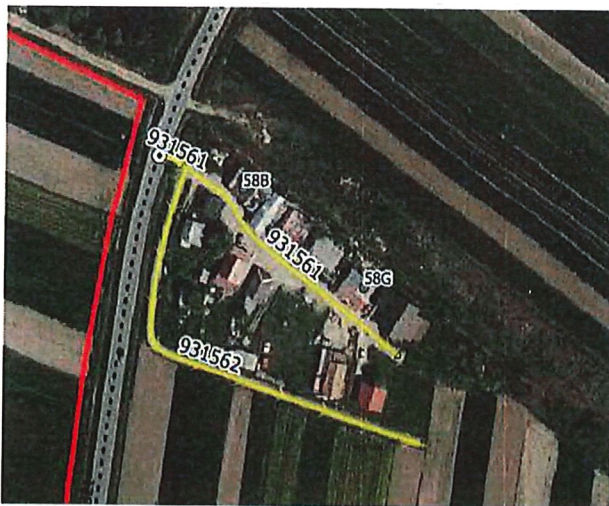

JP 931561 in JP 931562 – Vaški ulici v Gomilicah

Na odmerjenih cestnih parcelah v občinski lasti se kategorizirata novi javni poti, ki predstavljata dostop do stanovanjskih objektov.

2.2. Spremembe pri kategorizaciji obstoječe kategoriziranih cest

2.2.1. Uskladitev kategorizacije cest z dejanskim stanjem potekov cest v naravi



LC 430011 – Turnišče-Genterovci

Na lokalni cesti se pri krožišču z odsekom državne ceste R3-1321 uredi zaris osi ceste glede na dejanski potek ceste v naravi in pripne na sloj križišč z državnimi cestami.

Občina Turnišče sporoči spremembo navedbe dolžine v Odloku Občinama Lendava in Dobrovnik.

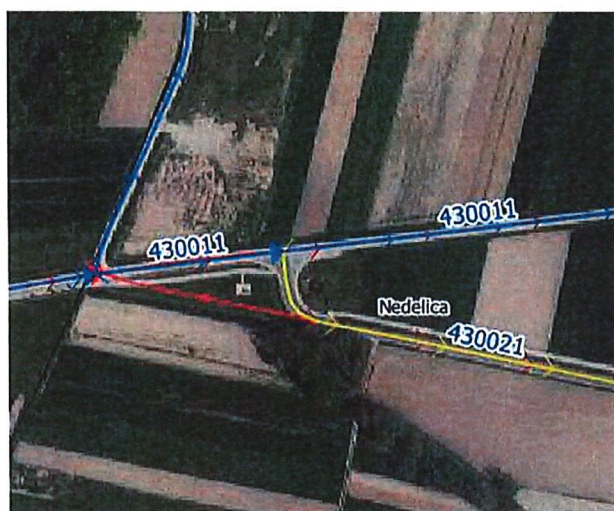

LC 430021 – Turnišče-Beli Križ

Začetni potek lokalne ceste se zariše glede na dejanski potek ceste v naravi. Pri tem se spremeni dolžina mejnega odseka. Občina Turnišče sporoči spremembo navedbe dolžine v Odloku Občini Velika Polana.

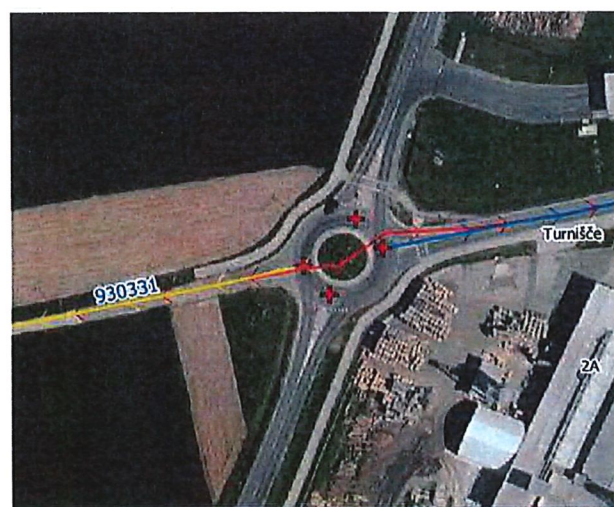

JP 930331 – Turnišče-Počivališče Dolinsko

Na lokalni cesti se pri krožišču z odsekom državne ceste R3-1321 uredi zaris osi ceste glede na dejanski potek ceste v naravi in pripne na sloj križišč z državnimi cestami.

2.2.2. Krajšanje kategorizacije cest



JP 930411 – Žitna ulica

Kategorizacija javne poti 930411 se skrajša glede na dejanski obstoj za kategorizacijo ustrezne ceste v naravi na koncu odmerjene cestne parcele v lasti Občine Turnišče.



JP 930671 – Travniška ulica

Kategorizacija javne poti 930671 se skrajša glede na dejanski obstoj za kategorizacijo ustrezne ceste v naravi.

2.2.3. Podaljšanje kategorizacije cest



JP 930711 – Ulica pri vrtcu

Kategorizacija javne poti se podaljša do obstoječega stika z državno cesto R3-1321 po odmerjeni cestni parceli v lasti Občine Turnišče. Pri tem se ji obrne usmerjenost.

2.3. Ostale uskladitve kategorizacije cest

| | |
|---|--|
| LC 430011 Turnišče - Genterovci | Ureditev stika med različnimi upravljavci cest (Občina Dobrovnik) po poteku občinske meje (RPE). |
| LC 430021 Turnišče – Beli Križ | Ureditev stika med različnimi upravljavci cest (Občina Velika Polana) po poteku občinske meje (RPE). |
| JP 930261 Turnišče - Lipa | Ureditev stika med različnimi upravljavci cest (Občina Beltinci) po poteku občinske meje (RPE). |
| JP 931371 Gomilice-Brezovica | Ureditev stika med različnimi upravljavci cest (Občina Velika Polana) po poteku občinske meje (RPE). |
| JP 931541 Gomilice-Trnje | Ureditev stika med različnimi upravljavci cest (Občina Črenšovci) po poteku občinske meje (RPE). |

3. Predlog sprememb Odloka o kategorizaciji občinskih cest

VSATVITI ODLOK!

4. Zaključek

Po uskladitvah osi cest z dejanskim stanjem v naravi in vnesenih predlogih za novo kategorizacijo občinskih javnih cest, je skupna dolžina v predlogu novega Odloka o kategorizaciji občinskih javnih cest v Občini Turnišče za 709 m daljša od skupne dolžine kategoriziranih cest v Odloku o dopolnitvi Odloka o kategorizaciji občinskih javnih cest v Občini Turnišče iz leta 2009 (Uradni list RS št. 19/2009) od tega se dolžina lokalnih cest krajša za 83 m, dolžina javnih poti pa se podaljša za 792 m.

Občina Turnišče je predlagala novo kategorizacijo 10-ih javnih poti. Trem občinskim cestam se je uredil zaris grafične osi ceste glede na dejanski potek ceste v naravi. Dvema javnima potema se je potek skrajšal zaradi zaraščенosti voziščne konstrukcije. Eni javni poti se je potek podaljšal, petim občinskim cestam pa se je uredil stik s sosednjo občino.

Občina Turnišče bo skladno s predlogi za spremembo kategorizacije uredila parcelacijo in lastniško stanje na potekih cest, kjer to še ni urejeno.

Spremembe Odloka o kategorizaciji občinskih javnih cest Občini Turnišče:

| Kategorizacija | Odlok I. 2009 (UL RS, št. 19/2009) [m] | Spremembe Odloka 2021 [m] | Razlika [m] |
|----------------|--|---------------------------|-------------|
| LC | 5.025 | 4.942 | -83 |
| JP | 35.750 | 36.542 | +792 |
| Skupaj | 40.775 | 41.484 | +709 |

| Glj. št. | Glj. št. - obrt. | Glj. št. - obrt. | Glj. št. - obrt. | Glj. št. - obrt. | Glj. št. - obrt. | Opis odseka | Začetek | Komica | Dolžina odseka 2021 (m) | Dolžina odseka 2009 (m) | RELAT. šir. odseka | ABS. šir. odseka | Terradiz |
|-------------------|------------------|------------------|-------------------------------------|-------------------------|-------------------------|--|----------|-----------|-------------------------|-------------------------|--------------------|------------------|---|
| 6449673 | 9 | 430011 | TURNIŠČE - GENTEROVCI | 9 | 430011 | TURNIŠČE - GENTEROVCI | C R3 726 | C R2 442 | 1460 | 1474 | -14 | -0,95 | Imam priložen odgovor Tur 1450m. Dobr 688 n Luno 4280 |
| 6449684 | 9 | 430012 | TURNIŠČE - FELI VRI | 9 | 430012 | TURNIŠČE - FELI VRI | C R3 729 | C R3 729 | 2950 | 2950 | -0 | -2,85 | Spremenjen stik. (je naveden obrazec slik+despis) |
| 6449687 | 9 | 430032 | TURNIŠČE - DOBROVNIK | 9 | 430032 | TURNIŠČE - DOBROVNIK | C R3 729 | C R3 729 | 1132 | 1132 | 0 | 0,00 | Imam priložen nov stik. odtina nesprenjevine |
| JAVNE POZI | | | | | | | | | | | | | |
| 6449691 | 0 | 930121 | REMOVČE - ŠIB | 30210217-neva | 30210217-neva | 930121 REMOVČE - ŠIB | C R2 509 | Z HS 506 | 93 | 93 | 0 | 0,00 | |
| 6449693 | 0 | 930131 | TURNIŠČE - REHKOVIČI | | | 930131 TURNIŠČE - REHKOVIČI | O 930251 | | 1472 | 1472 | 0 | 0,00 | |
| 6449695 | 0 | 930151 | VASKA ULICA V REHKOVIČI | | | 930151 VASKA ULICA V REHKOVIČI | C R2 458 | Z HS 459 | 182 | 182 | 0 | 0,00 | |
| 6449697 | 0 | 930171 | VASKA ULICA V REHKOVIČI | | | 930171 VASKA ULICA V REHKOVIČI | C R2 460 | Z HS 461 | 183 | 183 | 0 | 0,00 | |
| 6449699 | 0 | 930191 | VASKA ULICA V REHKOVIČI | | | 930191 VASKA ULICA V REHKOVIČI | C R2 462 | O 930181 | 185 | 185 | 0 | 0,00 | |
| 6449701 | 0 | 930211 | POT NA SENOŽETI | | | 930211 POT NA SENOŽETI | C R2 463 | O 930181 | 1037 | 1037 | 0 | 0,00 | |
| 6449703 | 0 | 930231 | TURNIŠČE - REHKOVIČI | | | 930231 TURNIŠČE - REHKOVIČI | C R2 465 | O 930181 | 1409 | 1409 | -1 | -0,07 | |
| 6449705 | 0 | 930251 | VASKA ULICA V REHKOVIČI | | | 930251 VASKA ULICA V REHKOVIČI | C R3 726 | O 930281 | 514 | 514 | 0 | 0,00 | |
| 6449707 | 0 | 930271 | VASKA ULICA V REHKOVIČI | | | 930271 VASKA ULICA V REHKOVIČI | C R3 726 | Z HS 44 | 89 | 89 | 0 | 0,00 | |
| 6449709 | 0 | 930291 | VASKA ULICA V REHKOVIČI | | | 930291 VASKA ULICA V REHKOVIČI | C R3 726 | Z HS 39 | 79 | 79 | 0 | 0,00 | |
| 6449711 | 0 | 930311 | VASKA ULICA V REHKOVIČI | | | 930311 VASKA ULICA V REHKOVIČI | O 930151 | O 930181 | 229 | 229 | 0 | 0,00 | |
| 6449713 | 0 | 930331 | VASKA ULICA V REHKOVIČI | | | 930331 VASKA ULICA V REHKOVIČI | C R3 729 | C R3 729 | 606 | 606 | 0 | 0,00 | |
| 6449715 | 0 | 930351 | TURNIŠČE - LIPA | | | 930351 TURNIŠČE - LIPA | C R3 728 | C R3 728 | 1698 | 1698 | -7 | -0,42 | Spremenjen stik. (je naveden obrazec slik+despis) |
| 6449717 | 0 | 930371 | TURNIŠČE - GRANČI | | | 930371 TURNIŠČE - GRANČI | C R3 728 | C R3 728 | 1645 | 1645 | -9 | -0,54 | |
| 6449719 | 0 | 930391 | JITVA ULICA | 30210217-wallano | 30210217-wallano | 930391 JITVA ULICA | C R3 728 | O 930281 | 93 | 93 | 0 | 0,00 | |
| 6449721 | 0 | 930411 | POLJSKA UL V TURNIŠČU | | | 930411 POLJSKA UL V TURNIŠČU | C R3 726 | O 930281 | 691 | 691 | 0 | 0,00 | |
| 6449723 | 0 | 930431 | PLANKA - VITNA ULICA | 30210216-neva | 30210216-neva | 930431 PLANKA - VITNA ULICA | O 930461 | | 625 | 625 | 0 | 0,00 | |
| 6449725 | 0 | 930451 | ULICA STEVANA KOTIČKA 29 | 30210217-neva | 30210217-neva | 930451 ULICA STEVANA KOTIČKA 29 | C R3 726 | Z HS 29 | 89 | 89 | 0 | 0,00 | |
| 6449727 | 0 | 930471 | VITNA ULICA - PREG. UL. | 30210217-neva | 30210217-neva | 930471 VITNA ULICA - PREG. UL. | C R3 726 | O 930461 | 82 | 82 | 0 | 0,00 | |
| 6449729 | 0 | 930491 | ULICA STEFANA KOTIČKA - POKOPALIŠČE | 30210217-neva | 30210217-neva | 930491 ULICA STEFANA KOTIČKA - POKOPALIŠČE | C R3 726 | O 930461 | 271 | 271 | 0 | 0,00 | |
| 6449731 | 0 | 930511 | PRIVOLJSKA ULICA V TURNIŠČU | | | 930511 PRIVOLJSKA ULICA V TURNIŠČU | C R3 726 | Z POKOP | 132 | 132 | 132 | #DIV/0! | |
| 6449733 | 0 | 930531 | GAJSKA ULICA | 30210217-neva | 30210217-neva | 930531 GAJSKA ULICA | C R3 726 | O 930581 | 1200 | 1200 | 0 | 0,00 | |
| 6449735 | 0 | 930551 | EVILJARSKA ULICA | | | 930551 EVILJARSKA ULICA | C R3 726 | O 930511 | 189 | 189 | #DIV/0! | | |
| 6449737 | 0 | 930571 | OBRTNIŠKA ULICA | | | 930571 OBRTNIŠKA ULICA | C R3 726 | O 930511 | 472 | 472 | 0 | 0,00 | |
| 6449739 | 0 | 930591 | ULICA OB POTOKU | | | 930591 ULICA OB POTOKU | C R3 726 | O 930581 | 229 | 229 | 0 | 0,00 | |
| 6449741 | 0 | 930611 | ULICA PROTI POŽONČOVIM | | | 930611 ULICA PROTI POŽONČOVIM | O 930611 | Z HS 6 | 38 | 38 | 0 | 0,00 | |
| 6449743 | 0 | 930631 | CVETNA ULICA | | | 930631 CVETNA ULICA | C R3 726 | O 930261 | 318 | 318 | 0 | 0,00 | |
| 6449745 | 0 | 930651 | ULICA LIS. MALA | | | 930651 ULICA LIS. MALA | C R3 726 | Z HS 9 | 81 | 81 | 0 | 0,00 | |
| 6449747 | 0 | 930671 | PARTIZANSKA ULICA | | | 930671 PARTIZANSKA ULICA | C R3 726 | O 930621 | 122 | 122 | 0 | 0,00 | |
| 6449749 | 0 | 930691 | KRANJEVA ULICA | | | 930691 KRANJEVA ULICA | C R3 726 | Z HS 14 | 300 | 300 | -1 | -0,33 | |
| 6449751 | 0 | 930711 | TRAVNIŠKA ULICA | 30210216-podoljani | 30210216-podoljani | 930711 TRAVNIŠKA ULICA | O 930651 | | 391 | 386 | 5 | 1,24 | |
| 6449753 | 0 | 930731 | ULICA STEFANA KOTIČKA - POKOPALIŠČE | 30210217-wallano | 30210217-wallano | 930731 ULICA STEFANA KOTIČKA - POKOPALIŠČE | C R3 726 | Z HS 26 | 205 | 205 | -34 | -16,58 | |
| 6449755 | 0 | 930751 | ULICA STEFANA KOTIČKA - POKOPALIŠČE | 30210216-neva | 30210216-neva | 930751 ULICA STEFANA KOTIČKA - POKOPALIŠČE | C R3 726 | Z HS 26 | 287 | 287 | 0 | 0,00 | |
| 6449757 | 0 | 930771 | RODNA ULICA V TURNIŠČU | | | 930771 RODNA ULICA V TURNIŠČU | C R3 726 | Z HS 17 | 137 | 137 | #DIV/0! | | |
| 6449759 | 0 | 930791 | BRATA ULICA | | | 930791 BRATA ULICA | C R3 726 | Z HS 5 | 203 | 203 | 0 | 0,00 | |
| 6449761 | 0 | 930811 | ULICA PROTI FORTUNU | | | 930811 ULICA PROTI FORTUNU | C R3 726 | Z HS 5 | 77 | 77 | 0 | 0,00 | |
| 6449763 | 0 | 930831 | ULICA PROTI LOGOM | 30210216-podoljani | 30210216-podoljani | 930831 ULICA PROTI LOGOM | C R3 726 | Z HS 5 | 130 | 130 | 56 | 80,00 | |
| 6449765 | 0 | 930851 | POT ZA SREDINJAMI | | | 930851 POT ZA SREDINJAMI | O 930211 | O 930211 | 1309 | 1309 | 0 | 0,00 | |
| 6449767 | 0 | 930871 | VASKA ULICA V NEBELICI | | | 930871 VASKA ULICA V NEBELICI | C R3 729 | O 930711 | 474 | 474 | #DIV/0! | | |
| 6449769 | 0 | 930891 | VASKA ULICA V NEBELICI | | | 930891 VASKA ULICA V NEBELICI | O 930711 | O 930711 | 426 | 426 | 0 | 0,00 | |
| 6449771 | 0 | 930911 | ULICA PROTI POKOPALIŠČU | | | 930911 ULICA PROTI POKOPALIŠČU | O 930251 | O 930251 | 322 | 322 | 0 | 0,00 | |
| 6449773 | 0 | 930931 | ULICA PROTI FORTUNU | | | 930931 ULICA PROTI FORTUNU | O 930251 | O 930251 | 200 | 200 | 0 | 0,00 | |
| 6449775 | 0 | 930951 | NEPELICA 121 | 30210217-neva | 30210217-neva | 930951 NEPELICA 121 | C R3 726 | Z HS 126 | 184 | 184 | 0 | 0,00 | |
| 6449777 | 0 | 930971 | NEPELICA - GINJEVEC | | | 930971 NEPELICA - GINJEVEC | O 930041 | Z HS 121 | 90 | 90 | 96 | #DIV/0! | |
| 6449779 | 0 | 930991 | ULICA PROTI BAKARU | | | 930991 ULICA PROTI BAKARU | O 930021 | | 626 | 626 | 0 | 0,00 | Imam podpiran odgovor Let 530m. Tur 1275m |
| 6449781 | 0 | 931011 | ULICA PROTI REZARU | | | 931011 ULICA PROTI REZARU | O 930061 | | 1215 | 1215 | 0 | 0,00 | |
| 6449783 | 0 | 931031 | ULICA PROTI GRAMATNIKI | | | 931031 ULICA PROTI GRAMATNIKI | O 930061 | | 131 | 131 | 0 | 0,00 | |
| 6449785 | 0 | 931051 | ULICA V FARNASOVCE | | | 931051 ULICA V FARNASOVCE | O 930061 | | 119 | 119 | 0 | 0,00 | |
| 6449787 | 0 | 931071 | ULICA ZA GAJČE | | | 931071 ULICA ZA GAJČE | O 930021 | | 637 | 637 | 0 | 0,00 | |
| 6449789 | 0 | 931091 | VASKA ULICA V GOMILICAH | | | 931091 VASKA ULICA V GOMILICAH | O 930211 | | 2189 | 2189 | 0 | 0,00 | |
| 6449791 | 0 | 931111 | NEPELICA - GOMILICE | | | 931111 NEPELICA - GOMILICE | C R3 729 | O 931261 | 969 | 969 | 0 | 0,00 | |
| 6449793 | 0 | 931131 | GOMILICE - BREZOVICA | | | 931131 GOMILICE - BREZOVICA | O 930211 | O 931451 | 980 | 980 | 0 | 0,00 | |
| 6449795 | 0 | 931151 | VASKA ULICA V GOMILICAH | | | 931151 VASKA ULICA V GOMILICAH | C R3 729 | O 931451 | 1733 | 1733 | 0 | 0,00 | |
| 6449797 | 0 | 931171 | VASKA ULICA V GOMILICAH | | | 931171 VASKA ULICA V GOMILICAH | O 930211 | O 931451 | 1631 | 1644 | -13 | -0,79 | Nov stik. (je naveden obrazec slik+despis) |
| 6449799 | 0 | 931191 | VASKA ULICA V GOMILICAH | | | 931191 VASKA ULICA V GOMILICAH | O 931421 | Z HS 143a | 545 | 545 | 0 | 0,00 | |
| 6449801 | 0 | 931211 | VASKA ULICA V GOMILICAH | | | 931211 VASKA ULICA V GOMILICAH | O 931421 | O 931231 | 102 | 102 | 0 | 0,00 | |
| 6449803 | 0 | 931231 | VASKA ULICA V GOMILICAH | | | 931231 VASKA ULICA V GOMILICAH | O 931451 | O 931451 | 164 | 164 | 0 | 0,00 | |
| 6449805 | 0 | 931251 | VASKA ULICA V GOMILICAH | | | 931251 VASKA ULICA V GOMILICAH | O 931231 | O 931451 | 592 | 560 | 32 | 5,50 | |
| 6449807 | 0 | 931271 | VASKA ULICA V GOMILICAH | | | 931271 VASKA ULICA V GOMILICAH | O 931451 | O 931451 | 159 | 159 | 0 | 0,00 | |
| 6449809 | 0 | 931291 | VASKA ULICA V GOMILICAH | | | 931291 VASKA ULICA V GOMILICAH | O 931451 | O 931451 | 137 | 138 | -1 | -0,72 | |
| 6449811 | 0 | 931311 | VASKA ULICA V GOMILICAH | | | 931311 VASKA ULICA V GOMILICAH | O 931451 | Z HS 136 | 233 | 233 | 0 | 0,00 | |
| 6449813 | 0 | 931331 | VASKA ULICA V GOMILICAH | | | 931331 VASKA ULICA V GOMILICAH | O 931451 | O 931451 | 310 | 310 | 0 | 0,00 | |
| 6449815 | 0 | 931351 | VASKA ULICA V GOMILICAH | | | 931351 VASKA ULICA V GOMILICAH | C R3 729 | O 931501 | 324 | 324 | 0 | 0,00 | |
| 6449817 | 0 | 931371 | VASKA ULICA V GOMILICAH | | | 931371 VASKA ULICA V GOMILICAH | C R3 729 | O 931501 | 102 | 102 | 0 | 0,00 | |
| 6449819 | 0 | 931391 | VASKA ULICA V GOMILICAH | | | 931391 VASKA ULICA V GOMILICAH | C R3 729 | Z HS 33 | 535 | 535 | 0 | 0,00 | |
| 6449821 | 0 | 931411 | GOMILICE - TRNJE | 30210211-ud.bastov.6.56 | 30210211-ud.bastov.6.56 | 931411 GOMILICE - TRNJE | C R3 729 | O 930051 | 657 | 657 | -4 | -0,61 | Nov stik. (je naveden obrazec slik+despis) |
| 6449823 | 0 | 931431 | VASKA ULICA V GOMILICAH | | | 931431 VASKA ULICA V GOMILICAH | C R3 729 | Z HS 14 | 36 | 36 | 0 | 0,00 | |
| 6449825 | 0 | 931451 | VASKA ULICA V GOMILICAH | | | 931451 VASKA ULICA V GOMILICAH | C R3 726 | Z HS NH | 128 | 128 | 0 | 0,00 | |
| 6449827 | 0 | 931471 | VASKA ULICA V GOMILICAH | | | 931471 VASKA ULICA V GOMILICAH | O 931561 | Z ASFALT | 186 | 186 | 186 | #DIV/0! | |
| 6449829 | 0 | 931491 | VASKA ULICA V GOMILICAH | | | 931491 VASKA ULICA V GOMILICAH | O 931561 | | 35730 | 35730 | 35730 | 792 | |
| 6449831 | 0 | 931511 | VASKA ULICA V GOMILICAH | | | 931511 VASKA ULICA V GOMILICAH | O 931561 | | 4184 | 4184 | 40775 | 709 | |



REPUBLIKA SLOVENIJA
MINISTRSTVO ZA INFRASTRUKTURO

DIREKCIJA REPUBLIKE SLOVENIJE ZA INFRASTRUKTURO

Sektor za evidence o cestah, informatiko in arhiv

Tržaška cesta 19, 1000 Ljubljana

T: 01 478 80 37
F: 01 478 80 38
E: gp.drsc@gov.si
www.dc.gov.si

OBČINA TURNIŠČE
Štefana Kovača 73

9224 TURNIŠČE

Številka: 37162-3/2021-192 (509)
Datum: 26.05.2021

Zadeva: Mnenje k predlogu kategorizacije občinskih cest v občini Turnišče

Vloga z dne 21. 04. 2021

Vlogo glede spremembe kategorizacije občinskih cest v občini Turnišče, z dne 21. 04. 2021, smo v skladu z določili Uredbe o merilih za kategorizacijo javnih cest (Ur.l. RS, št. 49/97, 113/09) pregledali. Na predlagane spremembe izdajamo POZITIVNO MNENJE in pojasnjujemo sledeče:

Mnenje na predlog spremembe kategorizacije občinskih cest

1. Glede kategorizacije JP 930121, JP 930441, JP 930442, JP 930471, JP 930572, JP 930682, JP 930722, JP 930842, JP 931561 ter JP 931562 nimamo pripomb.
2. Glede uskladitve kategorizacije z dejanskim stanjem v naravi nimamo pripomb.
3. Glede krajšanja kategorizacije JP 930411 ter JP 930671 nimamo pripomb.
4. Glede podaljšanja JP 930711 nimamo pripomb.

Mnenje o ustreznosti novih priključkov na državne ceste

Ne glede na predmetno mnenje k spremembi Odloka o kategorizaciji občinskih cest ugotavljamo, da se na območju občine predlaga kategorizacija nove občinske ceste, ki se priključuje na omrežje državnih cest. Skladno s 70. členom Zakona o cestah (ZCes-1 - Uradni list RS, št. 109/10, 48/12, 36/14 - odl. US, 46/15) je potrebno za vse nove priključke na državne ceste pridobiti soglasje DRSI, s katerim se določijo tehnični in drugi pogoji graditve in vzdrževanja priključka ter njegova opremljenost s prometno signalizacijo. S strani Sektorja za upravljanje cest – območje Murska Sobota, smo pridobili informacijo, da soglasja za zgoraj navedena priključevanja niso bila izdana.

132_Turnisce_POZITIVNO_MNENJE.docx



Identifikacijska številka za DDV: SI75827735, matična št.:5300177,
št. računa pri Banki Slovenije SI56 0110 0630 0109 972

Predlagamo vam, da neurejene priključke skladno z določili zakonodaje prilagodite, v nasprotnem primeru lahko DRSI postopa skladno s 70, 71. in 72. členom Zakona o cestah. Dodatne informacije za posamezen priključek so razvidne iz priloge.

Za dodatna pojasnila glede priključkov na državne ceste se obrnite na Sektor za upravljanje cest, območje Murska Sobota, g. David Novak.

Mnenje na obstoječo kategorizacijo

Ustavno sodišče RS je večkrat obravnavalo Odloke o kategorizaciji občinskih cest, ki so posegali v zasebno lastnino. Primer več podobnih odločb je v Uradnem listu RS, št. 60/11, zato vam v nadaljevanju pojasnjujemo:

Glede kategorizacije obstoječih cest ugotavljamo, da izpolnjujejo merila za kategorizacijo javnih cest, vas pa pozivamo, da preverite lastništvo zemljišč, po katerih ceste potekajo. Če kategorizirane ceste potekajo po zasebnih zemljiščih, bi morala Občina skladno s 126. členom ZCes-1 pridobiti lastništvo na vseh obstoječih kategoriziranih cestah, v nasprotnem primeru je kategorizacija občinskih cest neskladna z določbami ZCes-1.

Zavedamo se, da je ureditev lastniških razmerij vseh kategoriziranih cest dolgotrajen proces (tako s finančnega kot izvedbenega vidika), zato pri obstoječi kategorizaciji cest tega ni mogoče izvesti takoj. Predlagamo vam, da pripravite elaborat stanja občinskih cest, ki bo vseboval ugotovite, katere ceste so lastniško še neurejene, ter da si pripravite terminski plan urejanja lastniških razmerij na vseh neurejenih kategoriziranih cestah ali delih cest. S tem se bodo na območju Občine pričele aktivnosti, ki bodo v prihodnjih letih vodile k ureditvi lastniških razmerij na občinskem cestnem omrežju, s tem pa bodo izpolnjena tudi določila ZCes-1, ki v 39. členu določa, da so občinske ceste v lasti občin.

S sprejetjem Odloka o kategorizaciji občinskih cest bodo dolžine cest po kategorijah naslednje:

| Kategorija | Dolžina odsekov veljavni Odlok (2009) [m] | Dolžina odsekov predlagani Odlok (2021) [m] |
|------------|--|--|
| LC | 5.025 | 4.942 |
| JP | 35.750 | 36.542 |
| SKUPAJ | 40.775 | 41.484 |

Obveznosti občine po sprejemu odloka

Odlok o kategorizaciji občinskih cest potrebujemo za primerjave in analize z drugimi občinskimi podatki. Da bodo lahko postopki tekli hitreje in kvalitetnejše **nam posredujte kopijo odloka, objavljenega v uradnem glasilu, če odlokov o kategorizaciji občinskih cest ne objavljate v Uradnem listu RS.**

Dodatno skladno z novo kategorizacijo posredujte usklajeno banko cestnih podatkov, pričnite s postopkom spremembe občinskega cestnega omrežja v Zbirnem katastru GJI na GURS ter uredite dejansko rabo občinskih cest.

Neodvisno od izdanega mnenja, lahko vsebinsko in tehnično pravilnost podatkov banke cestnih podatkov, odloka o kategorizaciji občinskih cest, ali vpisa osi cest v ZK GJI kadarkoli preverimo in vas o ugotovljenih neskladjih obvestimo.

S spoštovanjem,

Pripravil:
Tone Švigelj, univ.dipl.org.
sekretar

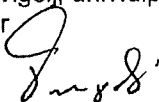

Ljiljana Herga, univ.dipl.geol.
direktorica

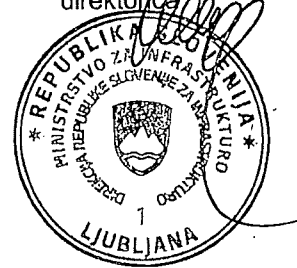

V vednost:

- Sektor za upravljanje cest, g. David Novak, ga. Gordana Grahek
- TerraGIS d.o.o., Cesta na Brdo 85, 1000 Ljubljana (po elektronski pošti)

Priloga:

- Priključek občinske ceste na državno cesto – 6x

Priključek občinske ceste na državno cesto
OBČINA TURNIŠČE

| Seznam novih priključkov občinskih cest | | | | |
|---|------------|--------------------|--------------------|----------------|
| | Kategorija | Številka odseka OC | Številka odseka DC | Stacionaža (m) |
| 1 | JP | 930121 | R2-439/1301 | 677 |
| 2 | JP | 930441 | R3-726/1321 | 2.597 |
| 3 | JP | 930442 | R3-726/1321 | 2.668 |
| 4 | JP | 930471 | R3-726/1321 | 2.639 |
| 5 | JP | 930572 | R3-726/1321 | 936 |
| 6 | JP | 931561 | R3-726/1321 | 5.598 |

Digitalno
podpisal Anton
Švigelj
Datum:
2021.05.26
17:21:27 +02'00'

| | |
|----------------------|--|
| 26. 5. 2021 _____ | podpis odgovorne osebe - Anton Švigelj |
| datum | |

Priključek občinske ceste na državno cesto
OBČINA TURNIŠČE

| | | | |
|----------------|------------|----------------|-----------------|
| Občinska cesta | JP | 930120 | 930121 |
| | kategorija | številka ceste | številka odseka |
| Državna cesta | R2 | 439 | 1301 |
| | kategorija | številka ceste | številka odseka |

| | | |
|---------------------|-----------|-----------|
| Koordinata križišča | 598932,36 | 166853,10 |
| | E | N |



SOGLASJE Direkcije RS za infrastrukturo NI BILO IZDANO.

SOGLASJE: JE POTREBNO - izda izpostava Direkcije, ki je pristojna na tem območju

Obrazložitev: Priključek je potrebno opremiti z prometno signalizacijo.

26. 5. 2021

datum

podpis odgovorne osebe - Anton Švigelj, dokument elektronsko podpisan

V vednost: Sektor za upravljanje cest

Priključek občinske ceste na državno cesto
OBČINA TURNIŠČE

| | | | |
|---------------------|------------|----------------|-----------------|
| Občinska cesta | JP | 930440 | 930441 |
| | kategorija | številka ceste | številka odseka |
| Državna cesta | R3 | 726 | 1321 |
| | kategorija | številka ceste | številka odseka |
| Koordinata križišča | 601111,00 | 165238,11 | |
| | E | N | |

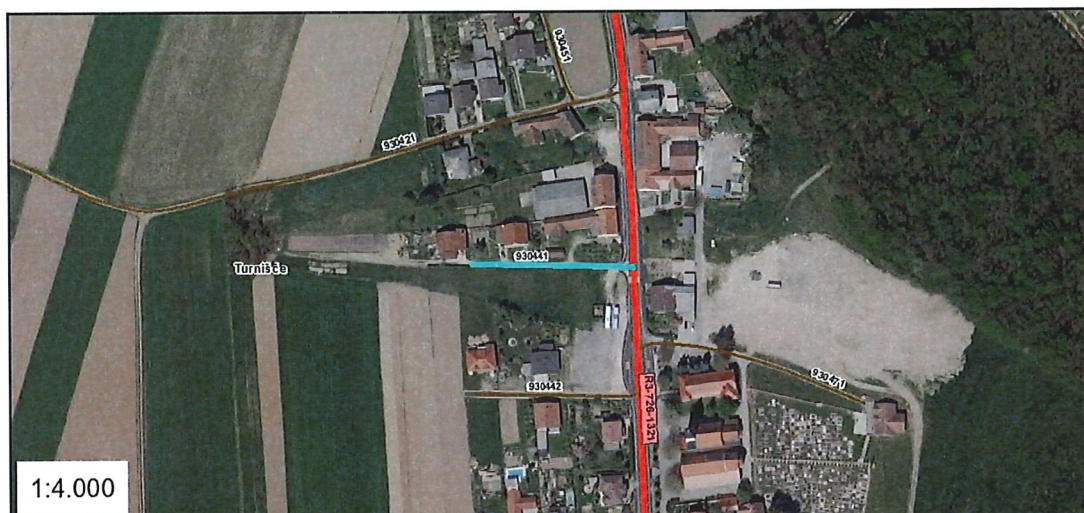

X: 601.481,48
Y: 164.742,22
Z: 170,88

Cesta: 726
Odsek: 1321
Stacionaža (-): 2.610,52 m

Datum: 27.02.2017
Ura: 11:30:45
Pretekel čas: 07:13

5

8239

SOGLASJE Direkcije RS za infrastrukturo NI BILO IZDANO.

SOGLASJE: NI POTREBNO - izda izpostava Direkcije, ki je pristojna na tem območju

Obrazložitev:

Priključek je bil urejen v sklopu rekonstrukcije ceste pred nekaj leti.

26. 5. 2021

datum

podpis odgovorne osebe - Anton Švigelj, dokument elektronsko podpisan

V vednost: Sektor za upravljanje cest

Priključek občinske ceste na državno cesto
OBČINA TURNIŠČE

| | | | |
|---------------------|------------|----------------|-----------------|
| Občinska cesta | JP | 930440 | 930442 |
| | kategorija | številka ceste | številka odseka |
| Državna cesta | R3 | 726 | 1321 |
| | kategorija | številka ceste | številka odseka |
| Koordinata križišča | 601113,430 | | 165168,430 |
| | E | | N |

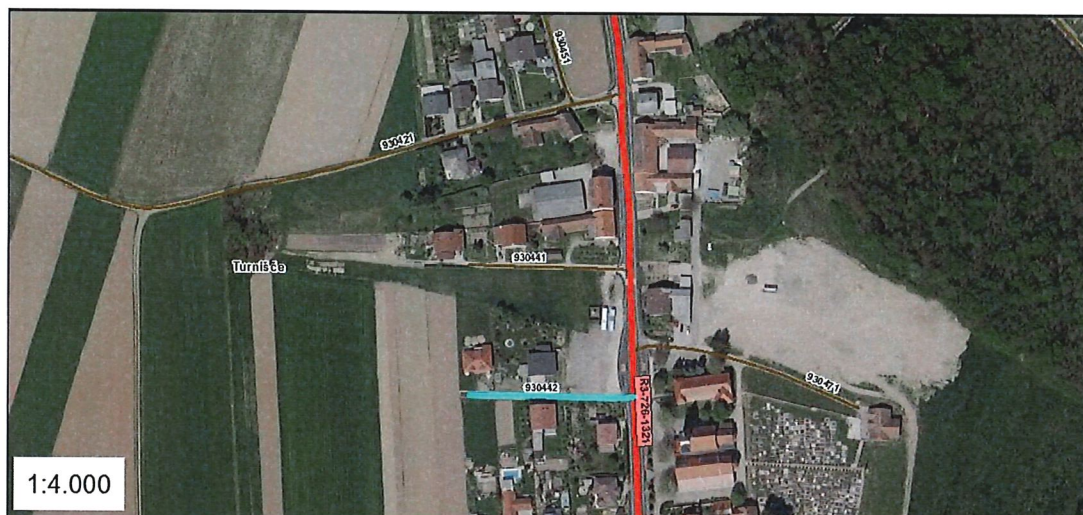

SOGLASJE Direkcije RS za infrastrukturo NI BILO IZDANO.

SOGLASJE: NI POTREBNO - izda izpostava Direkcije, ki je pristojna na tem območju

Obrazložitev: Priključek je bil urejen v sklopu rekonstrukcije ceste pred nekaj leti.

26. 5. 2021

datum

podpis odgovorne osebe - Anton Švigelj, dokument elektronsko podpisan

V vednost: Sektor za upravljanje cest

Priključek občinske ceste na državno cesto
OBČINA TURNIŠČE

| | | | |
|---------------------|------------|----------------|-----------------|
| Občinska cesta | JP | 930470 | 930471 |
| | kategorija | številka ceste | številka odseka |
| Državna cesta | R3 | 726 | 1321 |
| | kategorija | številka ceste | številka odseka |
| Koordinata križišča | 601112,470 | | 165193,330 |
| | E | | N |

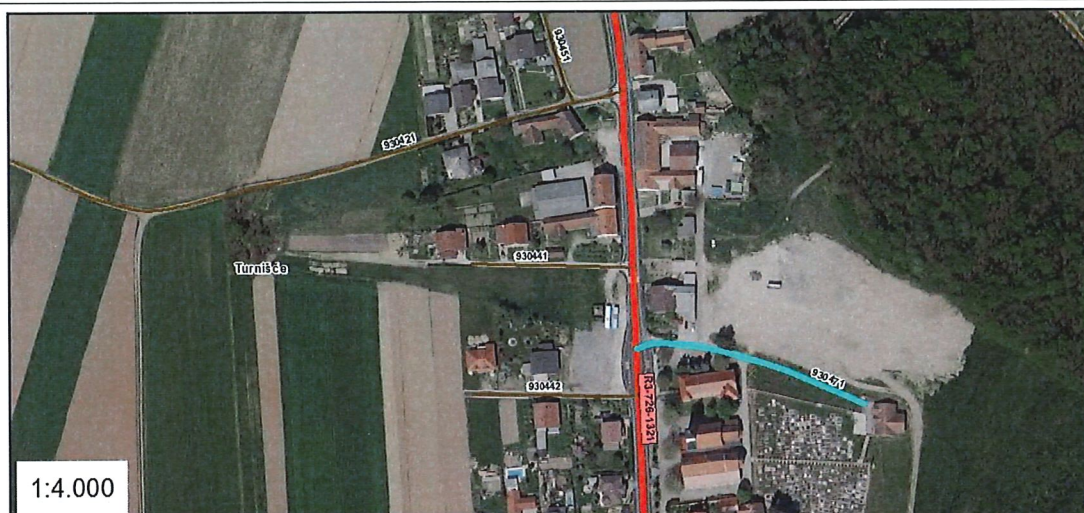

SOGLASJE Direkcije RS za infrastrukturo **NI BILO IZDANO.**

SOGLASJE: NI POTREBNO - izda izpostava Direkcije, ki je pristojna na tem območju

| | |
|---------------|---|
| Obrazložitev: | Priključek je bil urejen v sklopu rekonstrukcije ceste pred nekaj leti. |
|---------------|---|

| | |
|----------------------|---|
| 26. 5. 2021 _____ | podpis odgovorne osebe - Anton Švigelj, dokument elektronsko podpisan |
| datum | |

V vednost: Sektor za upravljanje cest

Priključek občinske ceste na državno cesto
OBČINA TURNIŠČE

| | | | |
|---------------------|------------|----------------|-----------------|
| Občinska cesta | JP | 930570 | 930572 |
| | kategorija | številka ceste | številka odseka |
| Državna cesta | R3 | 726 | 1321 |
| | kategorija | številka ceste | številka odseka |
| Koordinata križišča | 600150,540 | 166419,330 | |
| | E | N | |



SOGLASJE Direkcije RS za infrastrukturo **NI BILO IZDANO.**

SOGLASJE: NI POTREBNO - izda izpostava Direkcije, ki je pristojna na tem območju

| | |
|---------------|---|
| Obrazložitev: | Priključek je bil urejen v sklopu rekonstrukcije ceste pred nekaj leti. |
|---------------|---|

| | |
|-------------|---|
| 26. 5. 2021 | podpis odgovorne osebe - Anton Švigelj, dokument elektronsko podpisan |
| datum | |

V vednost: Sektor za upravljanje cest

Priključek občinske ceste na državno cesto
OBČINA TURNIŠČE

| | | | |
|---------------------|------------|----------------|-----------------|
| Občinska cesta | JP | 931560 | 931561 |
| | kategorija | številka ceste | številka odseka |
| Državna cesta | R3 | 726 | 1321 |
| | kategorija | številka ceste | številka odseka |
| Koordinata križišča | 599579,910 | | 162825,110 |
| | E | | N |

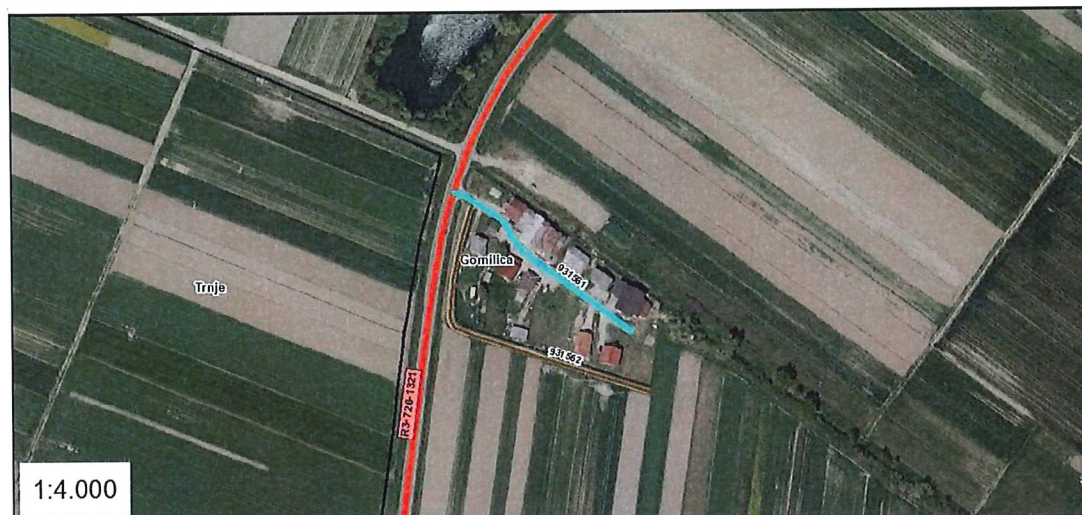

SOGLASJE Direkcije RS za infrastrukturo NI BILO IZDANO.

SOGLASJE: NI POTREBNO - izda izpostava Direkcije, ki je pristojna na tem območju

Obrazložitev:

Priključek se bo uredil v sklopu gradnje kolesarske steze na tej lokaciji. Na projekt smo izdali soglasje št. 37167-762/2020 15.7.2020.

26. 5. 2021

datum

podpis odgovorne osebe - Anton Švigelj, dokument elektronsko podpisan

V vednost: Sektor za upravljanje cest



OBČINA TURNIŠČE

Ulica Štefana Kovača 73, 9224 Turnišče, Slovenija

T: 02 572-1370, 02 572-1060, F: 02 573-5041

E: obcina@turnisce.si, I: www.obcinaturnisce.si

PREDLOG SKLEPA:

Na podlagi 18. člena Statuta Občine Turnišče (Uradni list RS št. 6/2017) je Občinski svet Občine Turnišče na 18. redni seji, dne 23. 6. 2021 sprejel

SKLEP

I.

Občinski svet Občine Turnišče sprejme Odlok o spremembah Odloka o kategorizaciji občinskih cest v Občini Turnišče v prvi in drugi obravnavi.

II.

Ta sklep velja z dnem sprejetja.

Številka: 18R/2021-

Datum: 23. 6. 2021

*Župan Občine Turnišče
Borut Horvat*

