





**OBČINSKI PODROBNI  
PROSTORSKI NAČRT  
ZA OBMOČJE Z OZNAKO  
KR SA 2 KRANJ SAVA**

**LEGENDA**

- MLAJA DOPOLNILNA UREJAVNA
- OBSTOJEČI OBJEKTI
- UREJENA MEJA - NOTRANJOSTI -- 10/24
- NEUREJENA MEJA - NAZNAČENOST -- 15/24
- ZK POVEZANI DNVI
- PARCELNA STIRANJE
- OBSEDA
- MLAJA FUNKCIONALNE CELOTE
- MLAJA FUNKCIONALNE ENOTE
- OZNAKO FUNKCIONALNE CELOTE
- FC
- PODOPREJENI FUNKCIONALNI CELOTI
- PODOPREJENI FUNKCIONALNI ENOTI
- NOVOPREJENI MLAJA DOZVOLNI PLOŠTARJE
- NOVOPREJENI MLAJA DOZVOLNI PLOŠTARJE
- DOVOLNI PLOŠTARJE S OZNAKO 3. SKLADNO DOLOČILNICI 3. ODPRAVA
- SKLADNO DOLOČILNICI 3. ODPRAVA
- CELJANA OZNAKA - SKLADNA MLAJA
- MLAJA DOZVOLNI PLOŠTARJE

**ORGANIZACIJA KAZALNIŠKE DILAVNOSTI**

- Rešene reševane demnja na progname do skla s svetovnim demnji izdelanje lasti razpisne odgovorni in svet:
- banovne, reševanje in postavljanje - ocenjuje in vrednoti del,
- kulturni, zdravni, gostinstvo in prehranjevalni - javni del,
- logistični, administrativni in poslovni - zbiranje del



**4.5. NAČRT PARCELACIJE  
(PRIKAZ FUNKCIONALNIH ENOT/CELOT)**

MAŠKILLO 1:2000



RODOLFOVA D.O.O.

NOVA TRZAVA 1000

NOVA TRZAVA 1000

NOVA TRZAVA 1000

NOVA TRZAVA 1000

NOVA TRZAVA 1000

NOVA TRZAVA 1000

NOVA TRZAVA 1000

NOVA TRZAVA 1000

NOVA TRZAVA 1000

NOVA TRZAVA 1000

NOVA TRZAVA 1000

NOVA TRZAVA 1000

NOVA TRZAVA 1000

NOVA TRZAVA 1000

avtorizacija / investitor: ARHITECTURA d.o.o.  
 projekt: GORNEPRAVSKA CESTA 12, 4000 KRANJ  
 obratovanje: PROJEKCIJSKI INženjERSKI NAČRT ZA  
 območje z oznako KR SA 2 KRANJ SAVA  
 projektant: Boris Učič, univ. dipl. inž. arh. ZAN 5415A  
 Miro Puhovski, univ. dipl. inž. arh. ZAN 5415A  
 Metka Kotnik, univ. dipl. inž. arh. ZAN 5155A  
 IZD: prva izdava: 12.12.2015  
 DOKUMENTACIJSKI SISTEM: d.o.o. (izdava: 14/2015)  
 stroškovni pregled: 12.12.2015  
 datum: aprill 2018  
 avtorizacija: Boris Učič, univ. dipl. inž. arh.

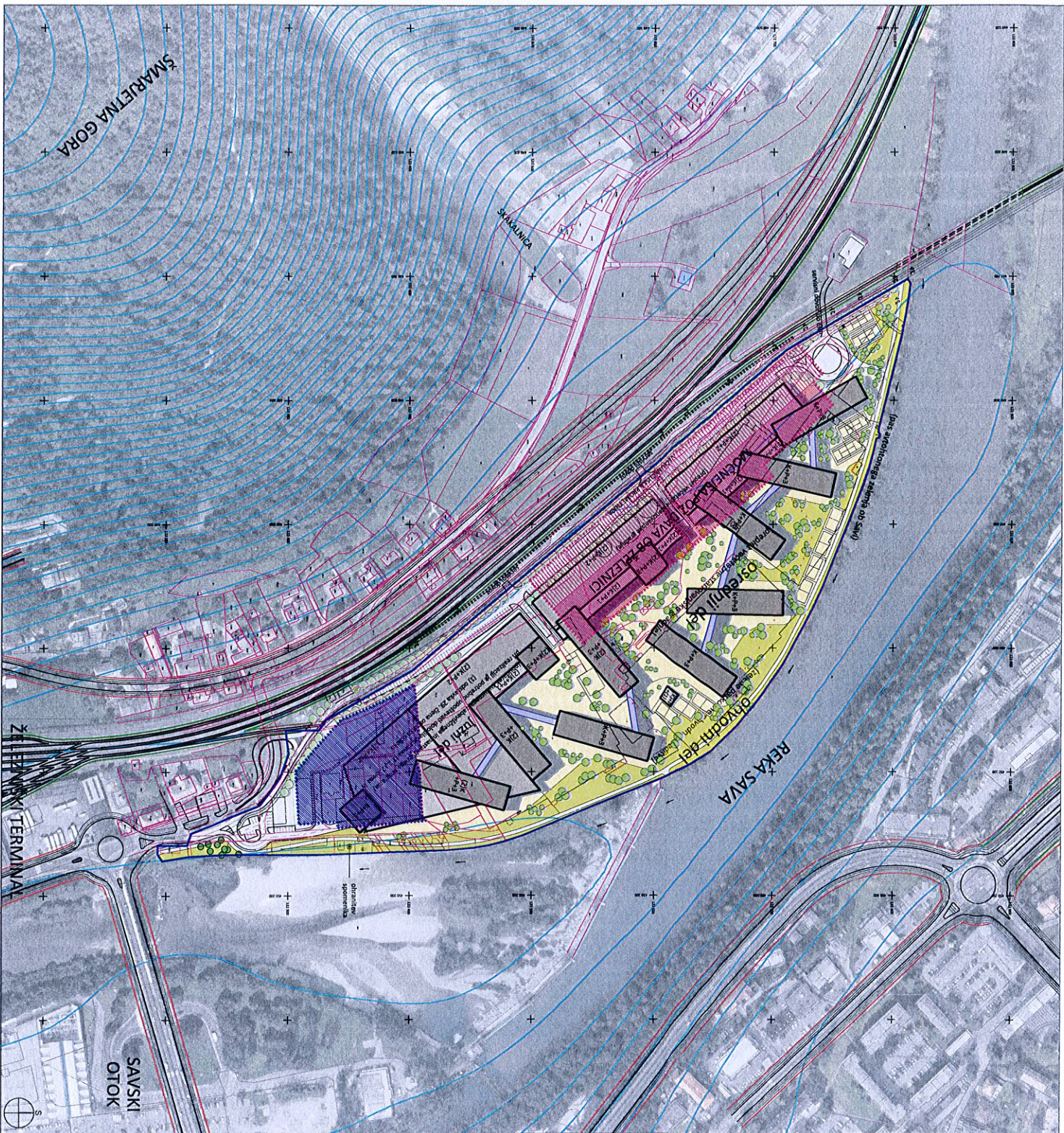

**OBČINSKI PODROBNI  
PROSTORSKI NAČRT  
ZA OBMOČJE Z OZNAKO  
KR SA 2 KRANJ SAVA**

**LEGENDA**

- MEJA OBMOČJA UREJAVANJA
- OBMOČJE OBMOČJA UREJAVANJA
- OBMOČJE C DOLŽITI
- DOPOLNILNI OBMOČJE POSRETELI
- UREJAVNA MEJA - NARAVNOSTI - + 10 CM
- UREJAVNA MEJA - NARAVNOSTI - + 15 CM
- ZK POVEZAVE DNEV
- PARCELNE SIVETIKE
- OBMOČJA
- IZOHRIFE 5m
- NOVOUPELOVINE OBSEKTI - KONČNA UREJAVNA
- POVEZAVE MED OBSEKTI (MOŠTOVI)
- GRABRENA MEJA MOŽNOSTI POSTAVITVE
- MOŠTOVI (SVOBODNE OBSEKTI SKLADNO
- DODATOKOM 3. ODSTAVKA S ČLEMA ODLOK
- SKLADNO DODATOKOM 3. ODSTAVKA S ČLEMA ODLOK
- 5. ČLEMA ODLOKA - GRABRENA MEJA
- MANIPULATIVNE POVEZAVE OBMOČJEM
- UREJAVNE ZELENE OBMOČJE POVEZAVE
- ČISTICE
- PREŠKOLSKAŠKE POJTI
- NEOPREDELJENA OBSEKTA
- DEJAVNA VEGETACIJA
- AVTOMOBILNA OBMOČJA
- LANI NA SVA V GIBELICA
- DEJAVNA UREJAVNA
- ŠPORTNE POVEZAVE / OBSEKTA
- GRABRENA MEJA
- (SKLADNO DODATOKOM 3.1.2.1)
- 7. ČLEMA ODLOKA

**ZAKONIVA DEJAVNOSTI**

- logistično poslovanje del na zemlji (v prostoru)
- kulturno-umetniško, turistično in rekreacijsko dejavnosti na juhu, da vsaj v območju (vzdrževanje na lokalni ravni) in prihod do okoliške sredstva ter stavbe
- stambenile deli in vedrihpa in vrtovihpa segmenta odnaha
- parkirno - rekreacijski del med samima stambenim delom in v prostoru delu



**4.3. ZAVZIDALNA SITUACIJA**

MERILNO 1:2000

REGIONALNI RAZVOJNI INŽENIRSKI INŠTITUT

izvedilca / inženir: KOJAKOVA, A. B.

koordinator projekta: KOJAKOVA, A. B.

projekt: OBČINSKI PODROBNI PROSTORSKI NAČRT ZA OBMOČJE Z OZNAKO KR SA 2 KRANJ SAVA

odgovorna inženirka: BRUNI, ULČAK, univ.dipl.inž.arh. ZORAN BRUNIČA

projektant: ULČAK, ULČAK, univ.dipl.inž.arh. ZORAN ULČAK

Maturna študentska delovna lista: ULČAK, ULČAK, univ.dipl.inž.arh. ZORAN ULČAK

izdelal: ULČAK, ULČAK, univ.dipl.inž.arh. ZORAN ULČAK

sklepa projekta: 11/2015

datum projekta: 11/2015

direktor: BRUNI, ULČAK, univ.dipl.inž.arh.