



DOPOLNITEV

NAČRTA RAVNANJA S STVARNIM PREMOŽENJEM

OBČINE BLOKE ZA LETO 2023



OBČINA BLOKE
Nova vas 4a
1385 Nova vas

Tel. 01 70 98 918
fax 01 70 98 840
e– pošta obcina.bloke@bloke.si

Nova vas, 20. 6. 2023
Številka: 478-0018/2023

Na podlagi 26. člena Zakona o stvarnem premoženju države in samoupravnih lokalnih skupnosti (Ur. list RS, št. 11/2018 in 79/18) in 15. člena Statuta Občine Bloke UPB 1 (Uradno glasilo slovenskih občin št. 62/17) je Občinski svet Občine Bloke na svoji 5. redni seji dne 20. 6. 2023 sprejel

S K L E P O DOPOLNITVI SKLEPA
o Letnem načrtu ravnanja s stvarnim premoženjem
Občine Bloke za leto 2023

1. Občinski svet Občine Bloke sprejema Dopolnitev št. 1 načrta ravnanja s stvarnim premoženjem Občine Bloke za leto 2023, ki zajema:

- I. Načrt pridobivanja nepremičnega premoženja (obrazec št. 1) in
- II. Načrt razpolaganja z nepremičnim premoženjem (obrazec št. 2)

2. O pravnem poslu ravnanja s stvarnim premoženjem občine odloči in sklene pravni posej župan ali od njega pooblaščen oseba.

3. Občinski svet pooblašča župana Občine Bloke za sklenitev pravnih poslov, ki niso predvideni v letnem načrtu ravnanja z nepremičnim premoženjem za leto 2023, vendar največ v višini 20 % skupne vrednosti posameznih načrtov.

4. Načrtovani prihodki iz naslova razpolaganja s stvarnim premoženjem občine se uskladijo z rebalansom proračuna občine Bloke.

5. Ta dopolnitev sklepa se objavi na spletni strani občine Bloke, veljati pa začne z dnem objave na spletni strani.

Občina Bloke
Župan
Jože Doles



Obrazec št. 1**Dopolnitev načrta pridobivanja nepremičnega
premoženja
Občine Bloke za leto 2023**Bodoči lastnik: **Občina Bloke**

Podatek o samoupravni lokalni skupnosti na kateri se nahajajo nepremičnine:

OBČINA BLOKE

Zap. št.	Nepremičnin parcela št.	katastrska občina k.o.	velikost m ²	posplošena tržna vrednost GURS v €	lokacija
PARCELE OB IGRIŠČU V NOVI VASI					
1	122/1	1683 Nova vas	1874	735,00	Ob igrišču
2	116	1683 Nova vas	1885	740,00	Ob igrišču
PARCELE PRI LOVSKEM DOMU V NOVI VASI					
3	1640/1	1683 Nova vas	1790	1335,00	Pri lovskem domu
4	1640/4	1683 Nova vas	985	515,00	Pri lovskem domu
5	1640/5	1683 Nova vas	166	90,00	Pri lovskem domu
PARCELE V CENTRU NOVE VASI					
6	47/3	1683 Nova vas	265	450,00	Pri Kovinoplastiki
7	11/2	1683 Nova vas	128	220,00	Pri Kovinoplastiki
PARCELE NA CESTNIH ODSEKIH					
8	95/8	1686 Strmca	25	412,35	LC 230021- Runarsko- Kotel- Strmca
9	96/9	1686 Strmca	7		
10	96/11	1686 Strmca	131		
11	102/2	1686 Strmca	189		
12	871/6	1670 Ulaka	8	170,00	JP 729011- Rožanče
13	871/11	1670 Ulaka	20		
14	871/4	1670 Ulaka	31		

15	876/8	1670 Ulaka	26		
16	871/8	1670 Ulaka	71	140,00	
17	2310	1670 Ulaka	61	120,00	
18	2301/1	1670 Ulaka	208	600,00	
19	2302	1670 Ulaka	6		
20	860/2	1670 Ulaka	81		
21	869/2	1670 Ulaka	1		
22	403/3	1684 Volčje	110	220	JP 729361- Nemška vas-po vasi

Obrazec št. 2 a

**Dopolnitev načrta razpolaganja z zemljišči
Občine Bloke za leto 2023**

Lastnik: **Občina Bloke**

Prodaja stavbnih zemljišč

Zap. št.	Parcel. številka	Katastrska občina in šifra k.o.	Velikost m²	Orientacijska Vrednost po GURS v €
1	33/4	1683 Nova vas	5419	6.500,00
2	1657	1683 Nova vas	2210	20.000,00
3	1057/5	1684 Volčje	14	28,00
4	1057/4	1684 Volčje	26	52,00
5	1057/6	1684 Volčje	9	18,00
			7678	26.595,00

GRAFIČNI PRIKAZ PARCEL

Parcele v Novi vasi

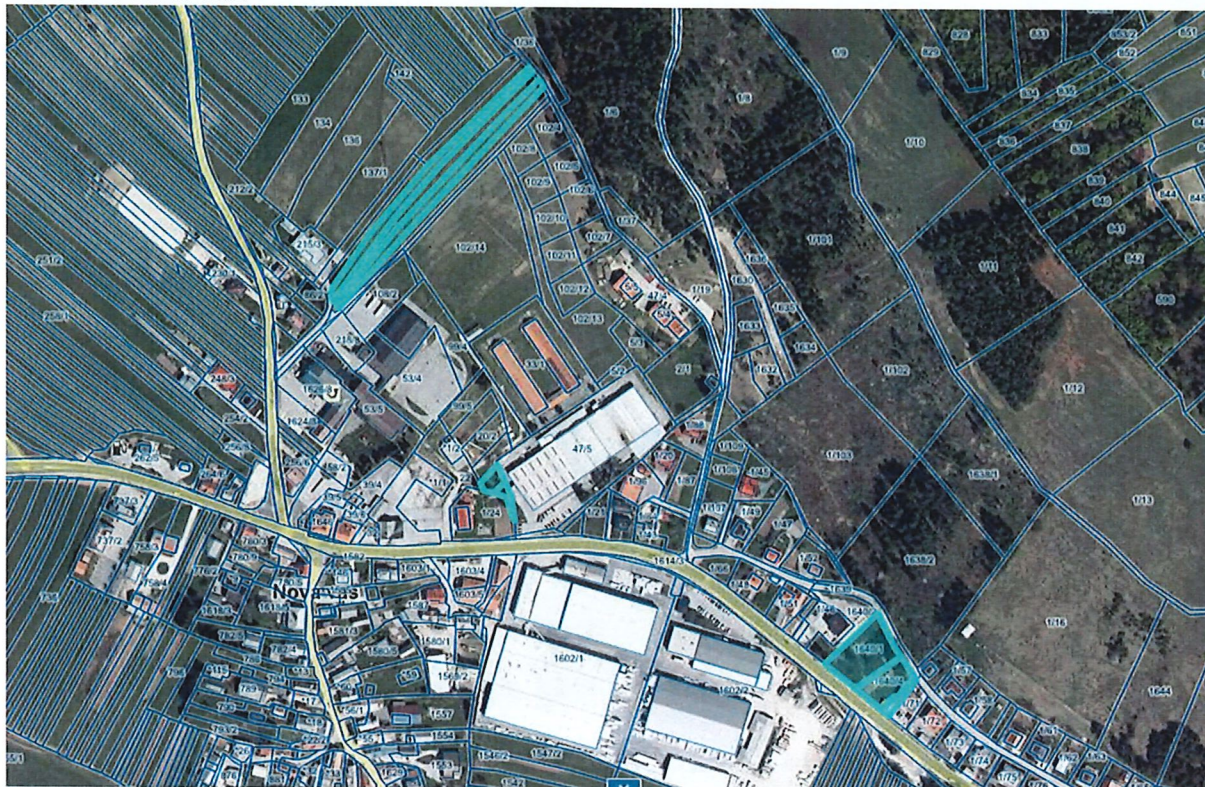

Parcele na lokalni cesti Runarsko- Kotel- Strmca

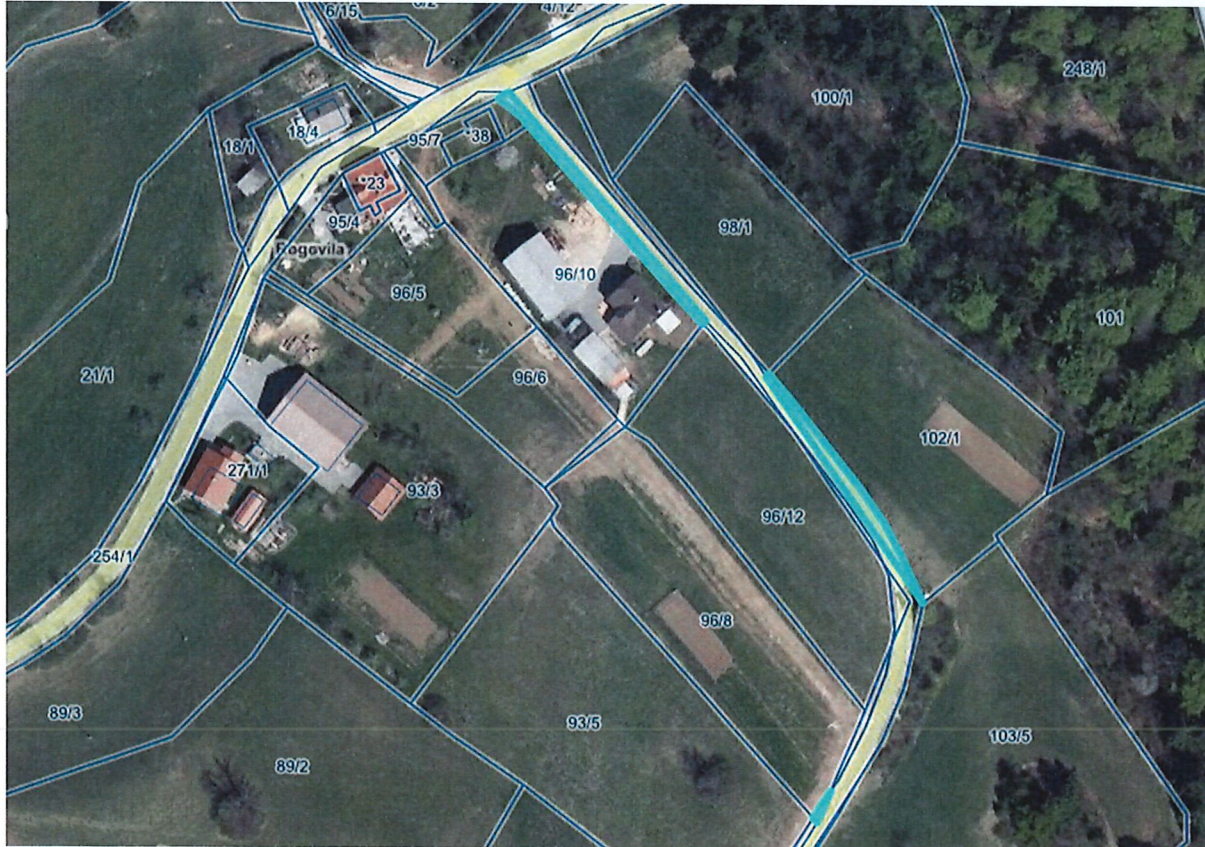

Parcele na javni poti Rožanče



Parcele na javni poti Nemška vas- po vasi

