

O D G O V O R I
NA POBUDE SVETNIC IN SVETNIKOV TER PRESEDNICE IN
PRESEDNIKOV SVETOV KRAJEVNIH SKUPNOSTI Z 12. REDNE
SEJE OBČINSKEGA SVETA OBČINE ZREČE Z DNE 28.3.2012

1. Svetnik Jožef Košir je predlagal, da Režijski obrat pripravi obračun stroškov delovanja čistilne naprave ter analizo delovanja čistilne naprave Nune in te podatke predloži Komisiji za gospodarsko javno infrastrukturo.

Obračun realnih stroškov bomo v Režijskem obratu pripravili, ko bomo čistilno napravo prevzeli v upravljanje in stroške za upravljanje tudi ustvarili. Tudi analizo delovanja bomo pripravili, ko bomo ČN prevzeli v upravljanje in poročilo posredovali na pristojno ministrstvo. Takrat bo s poročilom seznanjena tudi Komisija za gospodarsko javno infrastrukturo.

Odgovor pripravil: Gregor Kovačič

2. Svetnica Aleksandra Kosevski-Kolar je opozorila, da je v Poročilu Občinske uprave Občine Zreče za leto 2011 napaka glede financiranja cepiva za cepljenje deklic proti raku materničnega vratu.

V Poročilu o delu Občinske uprave Občine Zreče za leto 2011 je občinska uprava popravila besedilo glede cepljenja deklic proti raku na materničnem vratu, tako da se glasi:

»V letu 2011 je tudi Občina Zreče sofinancirala nakup cepiva za cepljenje deklic 9. razreda iz območja Občine Zreče proti raku na materničnem vratu. Cepljenje je opravila dr. Aleksandra Kosevski Kolar. Za cepljenje se je odločilo 18 punc.«

Odgovor pripravila: Aleksandra Godec Mavhar

3. Svetnica Aleksandra Kosevski-Kolar je predlagala, da se v strnjenih naseljih prične uvajati ogrevanje na lesno biomaso.

Za obstoječa naselja je trenutno pripravljen predlog izgradnje toplovodnega omrežja na Stranicačah.

Za ogrevanje z DOLB:

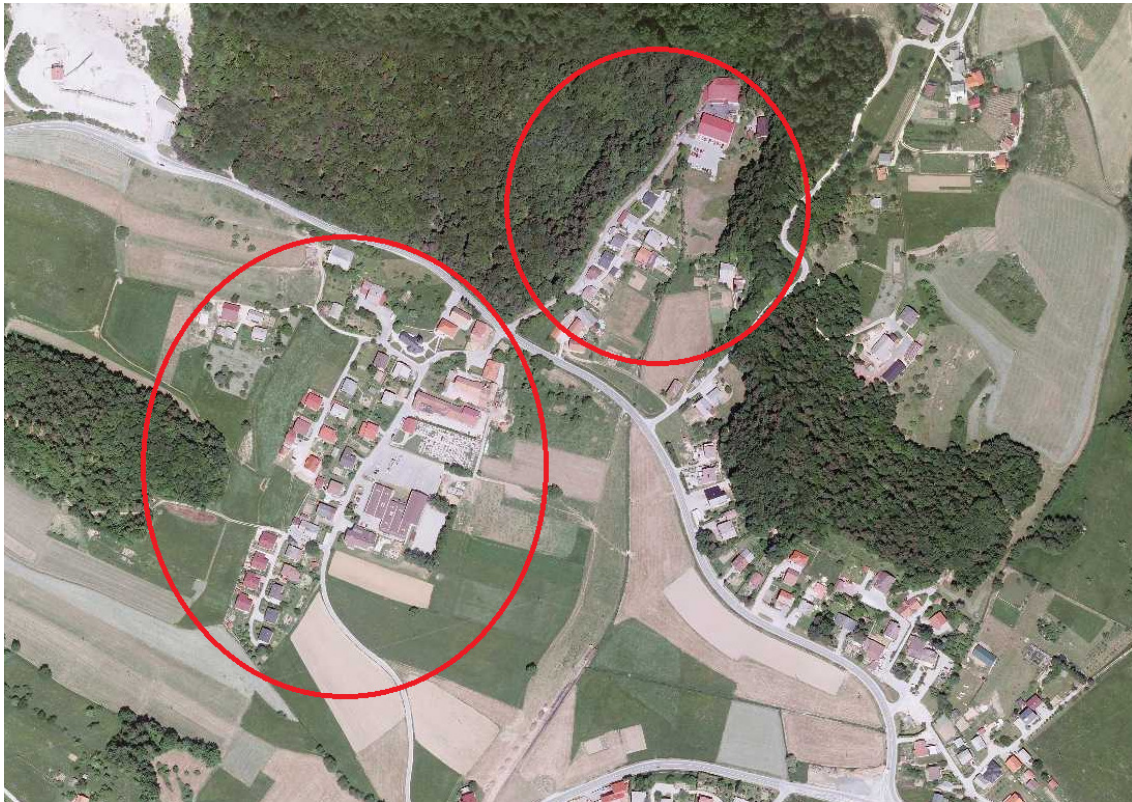

Za ostala naselja, zasebni ali združni interes še ni bil izražen.

Odgovor pripravil: Gregor Kovačič

4. Svetnik Jožef Košir je predlagal, da se na Radio Rogla naslovi predlog, da se obvestila na radiu ponovno objavljajo večkrat na dan.

**ODGOVOR za člane občinskega sveta OBČINE ZREČE:
NOV SITEM OBVESTIL NA RADIU ROGLA**

ZAKAJ SO SPREMEMBE POTREBNE?

V zadnjih nekaj mesecih Radio Rogla delno spreminja programsko shemo. Spremembe in prilagoditve so potrebne, da bo lahko radio zagotovil svoje mesto v naraščajoči konkurenci različnih medijev in še naprej zagotavljal dve od svojih osnovnih vizij: širiti dober glas o ožji lokalni skupnosti tudi preko njenih meja in kot najbolj hiter medij obveščal o dogajanju znotraj lokalne skupnosti.

Pri tem je velja izpostaviti, da Radio Rogla ni financiran s strani državnih virov (v nasprotju z nekaterimi drugimi radijskimi postajami) in mora ves denar za svoje delovanje zagotavljati na trgu (od oddajniške mreže, do vseh licenc, koncesnin, plačil avtorskih pravic različnim organizacijam, stroškov priprave programa – materialnih in zaposlenih).

Ker Radio Rogla želi biti dober partner lokalni skupnosti, že od začetka delovanja svoje delo usklajuje na programskem svetu, ki mu že 15 let predseduje gospod Gorazd Korošec. V svetu so predstavniki lokalne skupnosti in gospodarstva (konkretno Zreče: 2 predstavnika občine Zreče, 2 predstavnika Unior Zreče, 1 predstavnik Comet Zreče). Svetu so bile načrtovane spremembe programske sheme v najpomembnejših obrisih predstavljene na letošnji seji v četrtek, 2. februarja 2012.

KJE SMO?

Radio Rogla preko raziskave Mediana redno spremlja svoj položaj na radijskem trgu. V 15. letu oddajanja ostaja radio najbolj poslušana postaja v lokalni skupnosti, z omenjenimi spremembami pa je radio spet zagotovil visoko mero poslušnosti v regiji in v Sloveniji (kjer trenutno oddaja 89 radijskih postaj).

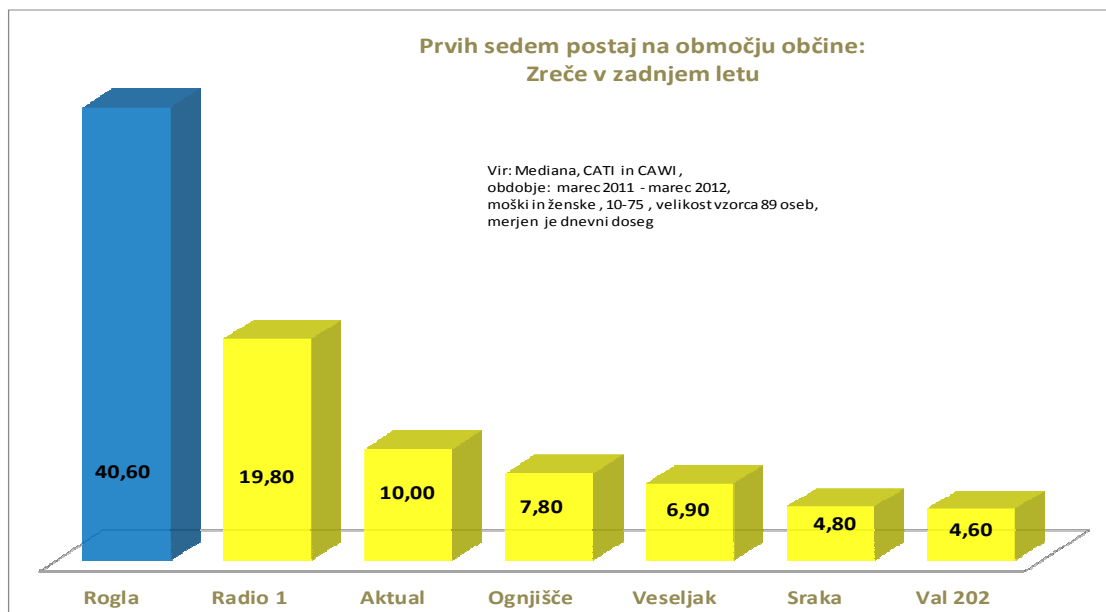
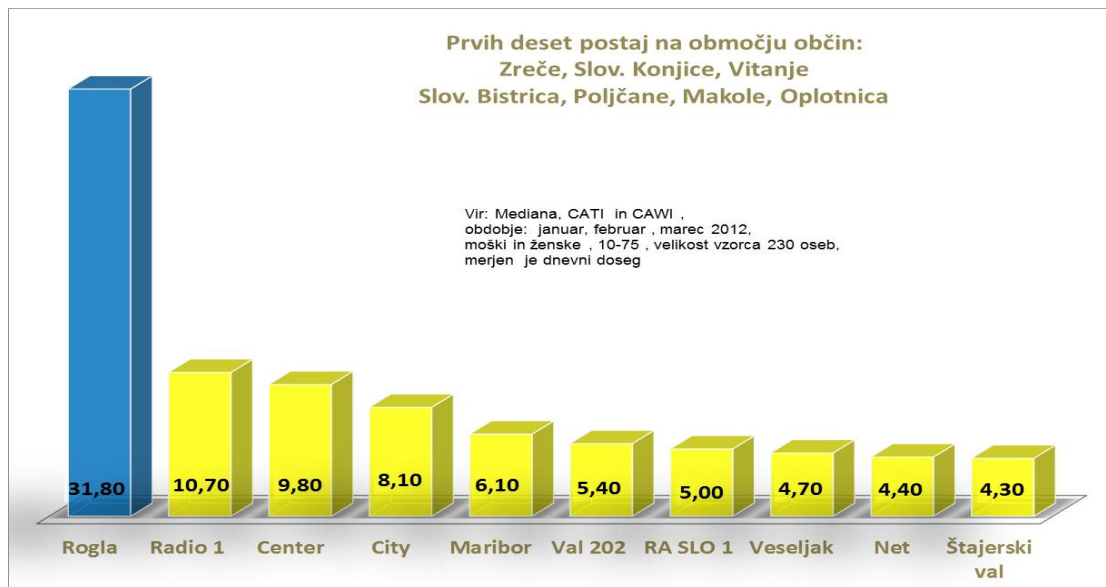

KAKŠNE SO KONKRETNE SPREMEMBE PRI OBVESTILIH?

Obvestila smo pravzaprav le porazdelili v programske časovne termine, ki so bolj sprejemljivi za širši krog poslušalcev na celotnem območju slišnosti Radia Rogla (regija 03 in delno regija 02). Prav tako smo obvestilom dali sodobnejšo programsko obliko.

Štajerska danes - obvestila

ponedeljek - sobota: 8.30, 12.30, 16.30, nedelja: 9.30

Obvestila o izklopih elektrike, težavah v vodooskrbi, osmrtnice, obvestila, razpisi občin in javnih zavodov, prosta delovna mesta. Osmrtnice samo 12.30.

Izgubiš – najdemo

ponedeljek - petek: 11.40, 18.50, sobota: 12.50, 18.50, nedelja: 10.40

Obvestila o izgubljenih živalih, predmetih - objavljamo brezplačno.

Oglasni bloki Radia Rogla

Vsak dan, vsako uro: 0.15 in 0.45 (petnajst minut čez uro, petnajst do ure)

Obvestila o prireditvah, dogodkih, prodajah. Obvestila lokalnih društev poudarjeno: dopoldne **11.15** in popoldne **17.45 + sobota, nedelja 9.45.**

ZAKAJ SO OSMRTNICE SAMO ENKRAT NA DAN?

Na modernih radijskih postajah večinoma ne objavljajo osmrtnic.

Ker gre pri osmrtnicah za zelo specifično in pomembno obliko obvestila, smo jih premaknili v tisti del programa, kjer bo dosegel največjo učinkovitost za lokalno skupnost. Opazili smo namreč, da so osmrtnice omejene na širši prostor občin Zreče, Slovenske Konjice, Vitanje in Oplotnica, kjer imamo seveda tudi velik del poslušalcev, a zaradi večanja poslušalskega prostora, moramo zadovoljiti potrebe poslušalcev iz širše štajerske regije, v katero sodijo tudi Rogaška Slatina, Celje, Šentjur, Slovenska Bistrica

ZA KONEC

Trudimo se zadovoljiti prav vse potrebe in navade poslušalcev in verjamemo, da nekaterim včasih ni všeč, da se zadeve spreminjajo. Verjemite, delamo s polno paro, da zadovoljimo prav vsakega poslušalca štajerske regije, saj je boj na radijskem trgu zelo hud in ker smo komercialna radijska postaja, odvisna od prodanega oglasnega prostora, je ta boj toliko hujši.

Sicer pa hvala za vaše vprašanje, potrudili se bomo še naprej delati program, ki bo drugačen od ostalih, in seveda bomo pri tem ostali zvesti temu, kar smo. Štajerci izpod Pohorja.

Odgovor pripravila: Valerija Motaln, odgovorna urednica Radia Rogla

5. Predsednik Krajevne skupnosti Gorenje, Boris Podgrajšek, je predlagal, da se pri Filčenu postavi kontejner.

Kontejner se lahko postavi v dogovoru z izvajalcem javne službe. Stroške odvozov nosi ali KS Resnik, ki je enak odgovor že dobila, ali KS Gorenje.

Odgovor pripravil: Gregor Kovačič