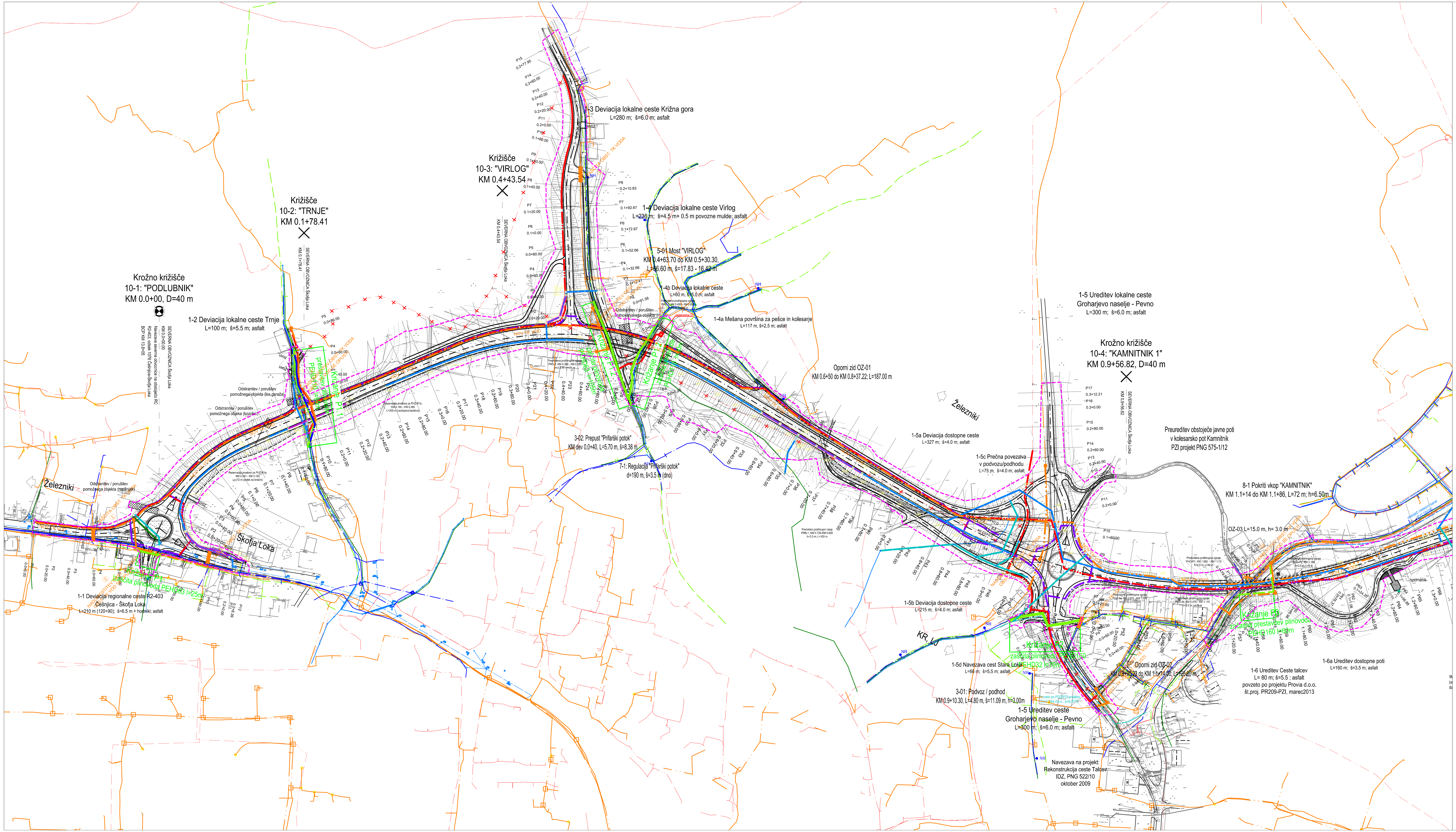

LEGENDA:

meja OPPN

S

LEGENDA – KOMUNALNI VODI

		OBSTOJEČI/EXISTING	PROJEKTIRANI/NEW
KANALIZACIJA	PADAVINSKA		
	SANITARNA		
	ZALEDNE VODE		
	DRENAŽNA		
VODOVOD			
VROČEVOD			
PLINOVOD			
NAFTOVOD			
CESTNA RAZSVETLJAVA			
SEMAFORIZACIJA			
ELEKTRIKA	NIZKA NAPETOST		
	VISOKA NAPETOST		
	NN ZRAČNO		
	VN ZRAČNO		
TK VODI	KABEL		
	V KAB. KANAL.		
	ZRAČNO		
KABELSKA TV/OPTIKA			
KLIC V SILI			
ZAŠČITA KOM. VODA			
UKINITEV KOM. VODA		× × × × × × × × × ×	× × × × × × × × ×

URBIS,
Urbanizem, arhitektura, projektiranje in storitve d.o.o.
Partizanska cesta 3, 2000 Maribor

PROJEKT:	OBČINSKI PODROBNI PROSTORSKI NAČRT ZA SEVERNO OBVOZNICO ŠKOFJE LOKE, KOT PRELOŽITEV DELA REGIONALNE CESTE R2-403/1076 ČEŠNJICA-ŠKOFJA LOKA SKOZI ŠKOFJO LOKO
FAZA:	**USKLAJEN PREDLOG OPPN**
NASLOV LISTA:	**PRIKAZ UREDITEV GLEDE POTEKA OMREŽIJ IN PRIKLJUČEVANJA OBJEKTOV NA GOSPODARSKO JAVNO INFRASTRUKTURO**
NAROČNIK:	**OBČINA ŠKOFJA LOKA, Škofja Loka**
ODGOVORNI VODJA PROJEKTA	**MATEJA DELAČ, univ.dipl.inž.kraj.arh., ZAPS 1466 KA**
SODELAVEC:	**TOMAŽ MAGERL, inž. grad.**
ŠT. IN DATUM PROJEKTA :	**2008/OPPN-177; november 2017**
PODLOGA:	**GN, DKN, 2012**
MERILO:	**1:2000**
ŠT. LISTA:	**2.2.1**