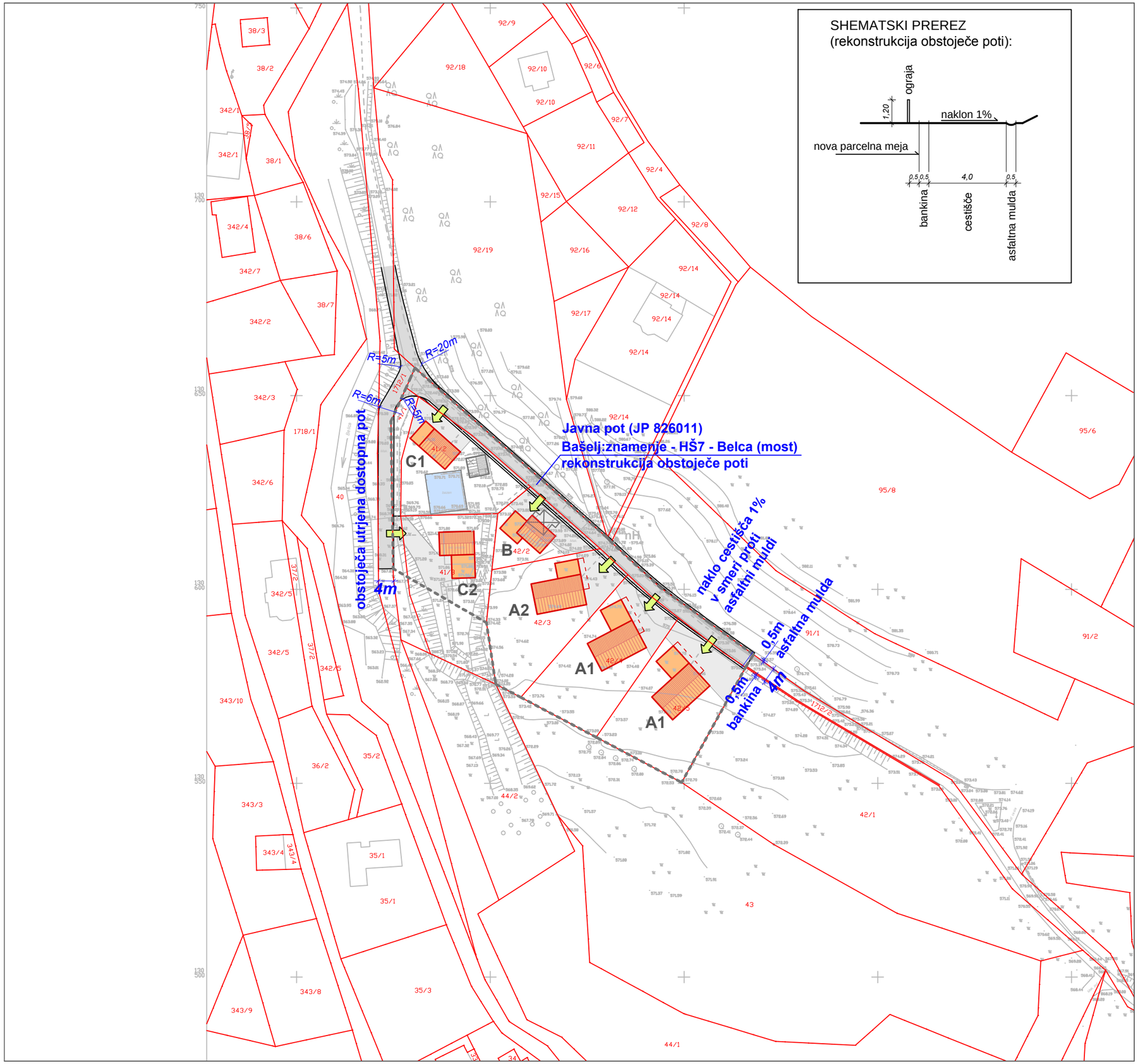

LEGENDA:

- območje OPPN podEUP BA 04/2
- načrtovane stavbe
- obstoječi pomožni objekt
- rušitev objekta
- obstoječi bazen
- možnost nadstreška
- obstoječe parcelne meje
- rekonstrukcija obstoječe javne poti (JP 826011)
- dvorišče (dostopne poti in parkirne površine)
- dovozi in dostopi

Merilo 1:1000 — 0 5 10 20 30m

OBČINSKI PODROBNI PROSTORSKI NAČRT ZA OBMOČJE podEUP BA 04/2

(4.5.3.) Prikaz ureditev glede poteka omrežij in priključevanja objektov na gospodarsko javno infrastrukturo ter grajeno javno dobro - prometno urejanje

REGIJSKA RAZVOJNA DRUŽBA D.O.O.
DRUŽBA ZA SONARAVNO UREJANJE PROSTORA
LJUBLJANSKA 76, 1230 DOMŽALE
Tel.: (01)7242-892

naročnik / investitor:	LASTNIKI ZEMLJIŠČ (Košnik, Zupin, Voršič, Koželj, Drempetič)
projekt:	OBČINSKI PODROBNI PROSTORSKI NAČRT ZA OBMOČJE podEUP BA 04/2
odg.vodja projekta:	Borut ULČAR, univ.dipl.inž.arh. ZAPS 0415A
odg.projektant:	Borut ULČAR, univ.dipl.inž.arh. ZAPS 0415A
sodelavci:	Vera RUTAR, poobla.arh. ZAPS 9090 Miro PUSTOVRH BENDA, abs.kraj.arh. Saša RUTAR, upr.teh.
izdelovalec geo. načrta:	GEO-ETIKA d.o.o.
faza:	USKLAJEN PREDLOG
št. projekta:	16/2014
datum:	oktober 2015
direktor:	Borut ULČAR, univ.dipl.inž.arh.