



**OBČINA TREBNJE  
ŽUPAN**

[www.trebnje.si](http://www.trebnje.si)

E: [obcina.trebnje@trebnje.si](mailto:obcina.trebnje@trebnje.si)

Goliev trg 5, 8210 TREBNJE

T: 07 348 11 00

Številka: 711-42/2021-6

Datum: 26. 1. 2022

OBČINSKI SVET  
OBČINE TREBNJE

ZADEVA: **PREDLOG ZA OBRAVNAVO NA SEJI OBČINSKEGA SVETA  
OBČINE TREBNJE**

NASLOV GRADIVA: **Predlog za pridobitev statusa grajenega javnega dobra za parcele  
k.o. Ponikve, k.o. Ševnica in k.o. Lukovek**

Gradivo pripravil: Oddelek za splošne zadeve  
Vanda Zadnik, univ. dipl. prav.  
višja svetovalka I

Pristojno delovno telo: Odbor za okolje, prostor in infrastrukturo

Gradivo predlaga: Alojzij Kastelic, župan Občine Trebnje

Poročevalec po pooblastilu župana Občine Trebnje: Vanda Zadnik, univ. dipl. prav.  
višja svetovalka I  
Alojzija Kastelica:

**PREDLOG SKLEPA:**

- I. Status grajenega javnega dobra lokalnega pomena – cesta pridobijo zemljišča 473/9 k.o. Ponikve, 249/7, 281/2, 280/5, 280/6, 280/7, vse k.o. Ševnica in 2649/8 k.o. Lukovek. Sklep o pridobitvi statusa javnega dobra lokalnega pomena se v predlagani obliki in vsebini sprejme.**

Alojzij KASTELIC  
ŽUPAN

Priloge:

- predlog z obrazložitvijo, predlog sklepa o pridobitvi, skice

## **Predlog za pridobitev statusa grajenega javnega dobra za parcele k.o. Ponikve, k.o. Ševnica in k.o. Lukovek**

### Pravna podlaga za odločanje:

245. člen Zakona o urejanju prostora (Uradni list RS, št. 61/2017, 175/2020 - ZIUOPDVE, 199/2021 - ZUreP-3, v nadaljevanju: ZUreP-2) določa, da se status grajenega javnega dobra lokalnega pomena pridobi z ugotovitveno odločbo, ki jo na podlagi sklepa občinskega sveta po uradni dolžnosti izda občinska uprava.

### Obrazložitev:

7. točka prvega odstavka 3. člena ZUreP-2 določa, da so grajeno javno dobro zemljišča, objekti in deli objektov, namenjeni takšni splošni rabi, kot jo glede na namen njihove uporabe določa zakon ali predpis, izdan na podlagi zakona.

Zakon o cestah (Uradni list RS, št. 109/10, 48/12, 36/14 - odl. US, 46/15, 10/18, 123/21 - ZPrCP-F) v 3. členu določa, da so javne ceste javno dobro in so izven pravnega prometa.

Zemljišča, za katera se ureja status grajenega javnega dobra, so del kategorizirane občinske ceste **odsek JP 927191 Grm**, **odsek JP 925191** (M.Šev. – Škrjanče - Ševnica), **odsek JP 926741** (Mrzla L.-Igl.-V.Ševnica), **odsek LC 425611** (Dol. Nemška vas- Poljane) in izpolnjujejo pogoje za gospodarsko javno infrastrukturo lokalnega pomena.

Podatki o zemljiščih, za katera se ureja status grajenega javnega dobra:

k.o.	parc. št.	Izmera v m <sup>2</sup>	kategorizacija
1419 - Ponikve	473/9	42	<b>JP 927191 Grm</b>
1408 - Ševnica	249/7	52	<b>JP 925191 (M.Šev. – Škrjanče - Ševnica)</b>
1408 - Ševnica	281/2	65	<b>JP 926741 (Mrzla L.-Igl.-V.Ševnica)</b>
1408 - Ševnica	280/5	31	<b>JP 926741 (Mrzla L.-Igl.-V.Ševnica)</b>
1408 - Ševnica	280/6	41	<b>JP 926741 (Mrzla L.-Igl.-V.Ševnica)</b>
1408 - Ševnica	280/7	164	<b>JP 926741 (Mrzla L.-Igl.-V.Ševnica)</b>
1418 - Lukovek	2649/8	8	<b>LC 425611 (Dol. Nemška vas- Poljane)</b>
<b>Skupaj:</b>		<b>403</b>	

Lastništvo na zemljiščih je v postopku pridobivanja s kupoprodajno pogodbo.

Občinski svet Občine Trebnje je na podlagi 245. člena Zakona o urejanju prostora (Uradni list RS, št. 61/2017, 175/2020 - ZIUOPDVE, 199/2021 - ZUreP-3) na \_\_\_\_\_seji dne \_\_\_\_\_ sprejel

**S K L E P**  
**o pridobitvi statusa grajenega javnega dobra**

I.

Status grajenega javnega dobra lokalnega pomena – cesta pridobijo:

- **katastrska občina 1419 PONIKVE parcela 473/9 (ID 6614239)**
- **katastrska občina 1408 ŠEVNICA parcela 249/7 (ID 6944741)**
- **katastrska občina 1408 ŠEVNICA parcela 281/2 (ID 7122934)**
- **katastrska občina 1408 ŠEVNICA parcela 280/5 (ID 7122941)**
- **katastrska občina 1408 ŠEVNICA parcela 280/6 (ID 7122940)**
- **katastrska občina 1408 ŠEVNICA parcela 280/7 (ID 7122939)**
- **katastrska občina 1418 LUKOVEK parcela 2649/8 (ID 6486239)**

Ta sklep začne veljati z dnem sprejema na seji Občinskega sveta Občine Trebnje.

Številka: 711-42/2021

Trebnje, \_\_\_\_\_

Alojzij Kastelic  
ŽUPAN  
OBČINE TREBNJE

Infrastruktura (vir Občina) > Cestno omrežje (BCP)



LEGENDA:

Ceste

DRŽAVNE CESTE

AC - avtocesta

HC - hitra cesta

G1, G2, R1, R2, R3, RT

OBČINSKE CESTE

LZ - lokalne zbirne ceste

LK - lokalne krajevne ceste

LC - lokalne ceste

JP - javne poti

KJ - javne poti za kolesarje

LG - glavne mestne ceste

KAT- oznaka

ODSEK

Oznake cest

KAT- oznaka

ODSEK

Gozdne ceste

Gozdne ceste

Parcele

št.

Parcele ZKP Urejene meje

0 20 m

merilo 1: 473

0 10 cm

referenčna linija

OZNAČENA PARCELA: katastrska občina: 1419-PONIKVE, parcela: 473/9

Infrastruktura (vir Občina) > Cestno omrežje (BCP)



LEGENDA:

Ceste

DRŽAVNE CESTE

- AC - avtocesta
- HC - hitra cesta
- G1, G2, R1, R2, R3, RT

OBČINSKE CESTE

- LZ - lokalne zbirne ceste
- LK - lokalne krajevne ceste
- LC - lokalne ceste
- JP - javne poti
- KJ - javne poti za kolesarje
- LG - glavne mestne ceste

KAT- oznaka

ODSEK

Oznake cest

KAT- oznaka

ODSEK

Gozdne ceste

- Gozdne ceste

Parcele



št.

Parcele ZKP Urejene meje



0 20 m

merilo 1: 473

0 10 cm

referenčna linija

Infrastruktura (vir Občina) > Cestno omrežje (BCP)

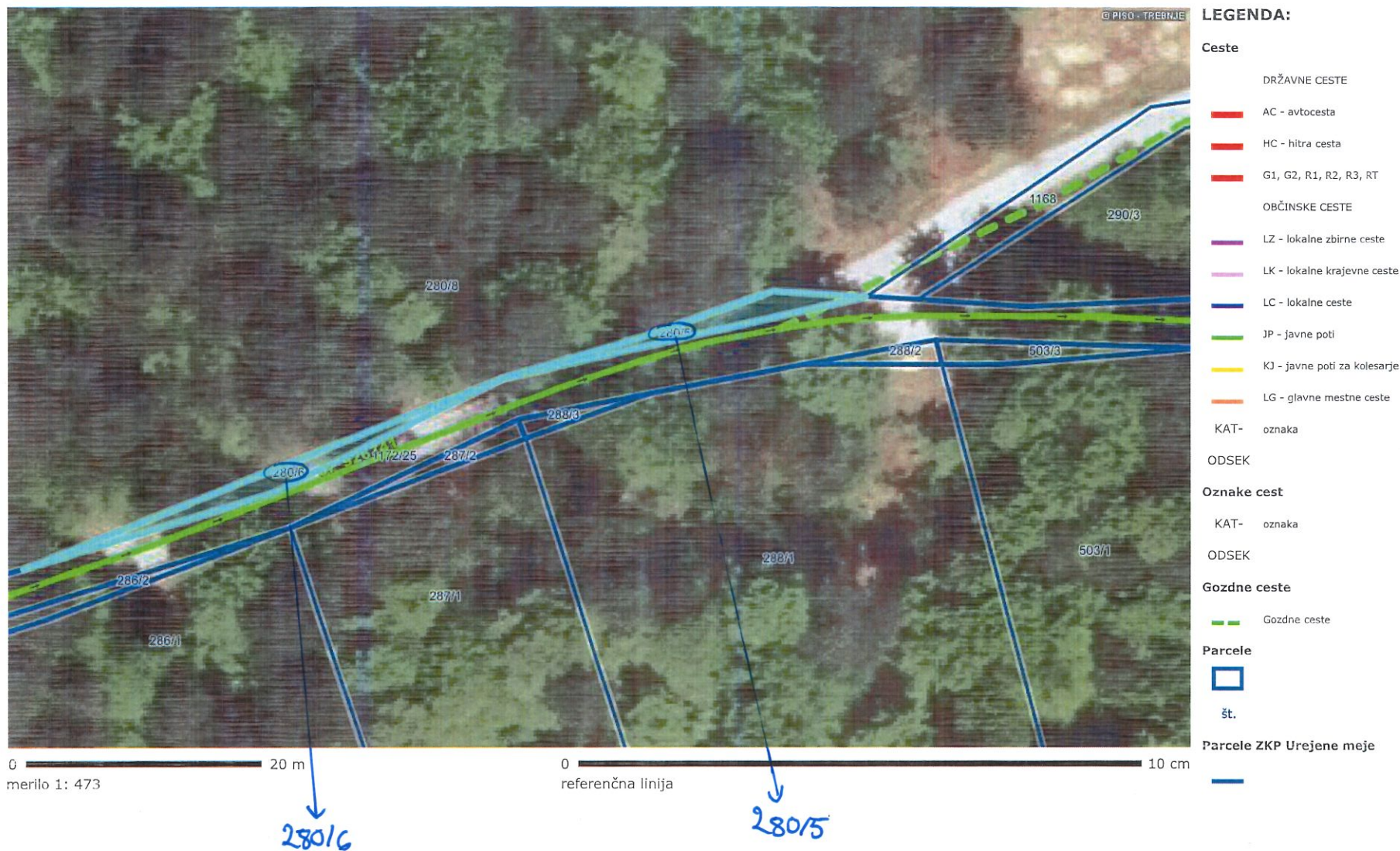

[https://www.geoprostor.net/piso\\_int/](https://www.geoprostor.net/piso_int/); čas izpisa: torek, 25. januar 2022 10:37:30; uporabnik: vanda.zadnik@trebnje.si  
 Numerično merilo je veljavno, če znaša dolžina referenčne linije 10 cm. Grafično merilo je veljavno v vsakem primeru.  
 © PISO - OBČINA TREBNJE

Infrastruktura (vir Občina) > Cestno omrežje (BCP)



Infrastruktura (vir Občina) > Cestno omrežje (BCP)

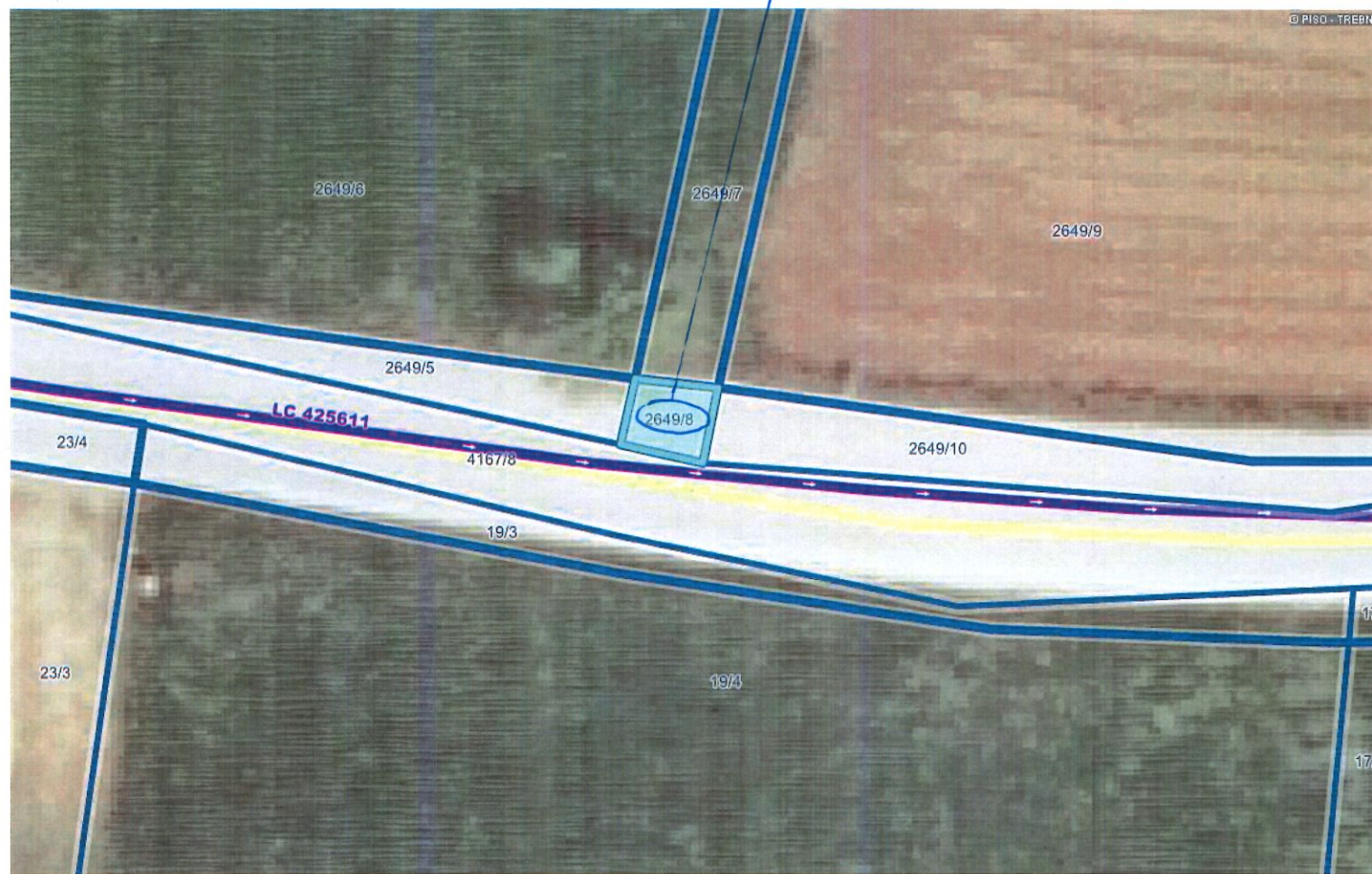

LEGENDA:

- Ceste**
- DRŽAVNE CESTE
  - AC - avtocesta
  - HC - hitra cesta
  - G1, G2, R1, R2, R3, RT
  - OBČINSKE CESTE
  - LZ - lokalne zbirne ceste
  - LK - lokalne krajevne ceste
  - LC - lokalne ceste
  - JP - javne poti
  - KJ - javne poti za kolesarje
  - LG - glavne mestne ceste
- KAT- oznaka
- ODSEK
- Oznake cest**
- KAT- oznaka
- ODSEK
- Gozdne ceste**
- Gozdne ceste
- Parcele**
- št.
- Parcele ZKP Urejene meje**

0 10 m  
merilo 1: 236

0 10 cm  
referenčna linija

ODNAČENA PARCELA: katastrska občina: 1418-LUKOVEK, parcela: 2649/8