



**OBČINA TREBNJE
ŽUPAN**

www.trebnje.si

E: obcina.trebnje@trebnje.si

Goliev trg 5, 8210 TREBNJE

T: 07 348 11 00

Številka: 711-60/2021-6

Datum: 26. 1. 2022

OBČINSKI SVET
OBČINE TREBNJE

ZADEVA: **PREDLOG ZA OBRAVNAVO NA SEJI OBČINSKEGA SVETA
OBČINE TREBNJE**

NASLOV GRADIVA: **Predlog za pridobitev statusa grajenega javnega dobra za parcele
k.o. Medvedje selo, k.o. Češnjevек in k.o. Lukovek**

Gradivo pripravil: Oddelek za splošne zadeve
Vanda Zadnik, univ. dipl. prav.
višja svetovalka I

Pristojno delovno telo: Odbor za okolje, prostor in infrastrukturo

Gradivo predlaga: Alojzij Kastelic, župan Občine Trebnje

Poročevalec po pooblastilu župana Občine Trebnje: Vanda Zadnik, univ. dipl. prav.
višja svetovalka I
Alojzija Kastelica:

PREDLOG SKLEPA:

- I. Status grajenega javnega dobra lokalnega pomena – cesta pridobijo zemljišča 641/4 k.o. Medvedje selo, 1123/6 in 1123/3 k.o. Češnjevек ter 3355/2 in 3348/7 k.o. Lukovek. Sklep o pridobitvi statusa javnega dobra lokalnega pomena se v predlagani obliki in vsebini sprejme.**

Alojzij KASTELIC
ŽUPAN

Priloge:

- predlog z obrazložitvijo, predlog sklepa o pridobitvi, skice

Predlog za pridobitev statusa grajenega javnega dobra za parcele k.o. Medvedje selo, k.o. Češnjevci in k.o. Lukovec

Pravna podlaga za odločanje:

245. člen Zakona o urejanju prostora (Uradni list RS, št. 61/2017, 175/2020 - ZIUOPDVE, 199/2021 - ZUreP-3, v nadaljevanju: ZUreP-2) določa, da se status grajenega javnega dobra lokalnega pomena pridobi z ugotovitveno odločbo, ki jo na podlagi sklepa občinskega sveta po uradni dolžnosti izda občinska uprava.

Obrazložitev:

7. točka prvega odstavka 3. člena ZUreP-2 določa, da so grajeno javno dobro zemljišča, objekti in deli objektov, namenjeni takšni splošni rabi, kot jo glede na namen njihove uporabe določa zakon ali predpis, izdan na podlagi zakona.

Zakon o cestah (Uradni list RS, št. 109/10, 48/12, 36/14 - odl. US, 46/15, 10/18, 123/21 - ZPrCP-F) v 3. členu določa, da so javne ceste javno dobro in so izven pravnega prometa.

Zemljišča, za katera se ureja status grajenega javnega dobra, so del kategorizirane občinske ceste **odsek JP 927077** (T.Jurčič.ul.-D.Medv.s.), **odsek LC 425031** (Trebn.-Repče-G.Vrh-Rd.K.), **odsek JP 926841** (Rodine Aremberk) in **odsek JP 926841** (Rodine Aremberk), zemljišče 1123/6 k.o. Češnjevci pa je del nekategorizirane poti. Zemljišča, navedena v spodnji tabeli, izpolnjujejo pogoje za gospodarsko javno infrastrukturo lokalnega pomena.

Podatki o zemljiščih, za katera se ureja status grajenega javnega dobra:

k.o.	parc. št.	Izmera v m ²	kategorizacija
1421- Medvedje selo	641/4	115	JP 927077 (T.-Jurčič.ul.-D.Medv.s.)
1420- Češnjevci	1123/6	755	Nekategorizirana pot
1420 - Češnjevci	1123/3	1216	LC 425031 (Trebn.-Repče-G.Vrh-Rd.K.)
1418- Lukovec	3355/2	93	JP 926841 (Rodine Aremberk)
1418- Lukovec	3348/7	66	JP 926841 (Rodine Aremberk)
Skupaj:		2245	

Lastništvo na zemljiščih je v postopku pridobivanja s kupoprodajno pogodbo.

Občinski svet Občine Trebnje je na podlagi 245. člena Zakona o urejanju prostora (Uradni list RS, št. 61/2017, 175/2020 - ZIUOPDVE, 199/2021 - ZUreP-3) na _____seji dne _____ sprejel

S K L E P
o pridobitvi statusa grajenega javnega dobra

I.

Status grajenega javnega dobra lokalnega pomena – cesta pridobijo:

- **katastrska občina 1421 MEDVEDJE SELO parcela 641/4 (ID 6678514)**
- **katastrska občina 1420 ČEŠNJEVEK parcela 1123/6 (ID 6442826)**
- **katastrska občina 1420 ČEŠNJEVEK parcela 1123/3 (ID 6239712)**
- **katastrska občina 1418 LUKOVEK parcela 3355/2 (ID 7152575)**
- **katastrska občina 1418 LUKOVEK parcela 3348/7 (ID 7152577)**

Ta sklep začne veljati z dnem sprejema na seji Občinskega sveta Občine Trebnje.

Številka: 711-60/2021

Trebnje, _____

Alojzij Kastelic
ŽUPAN
OBČINE TREBNJE

Infrastruktura (vir Občina) > Cestno omrežje (BCP)

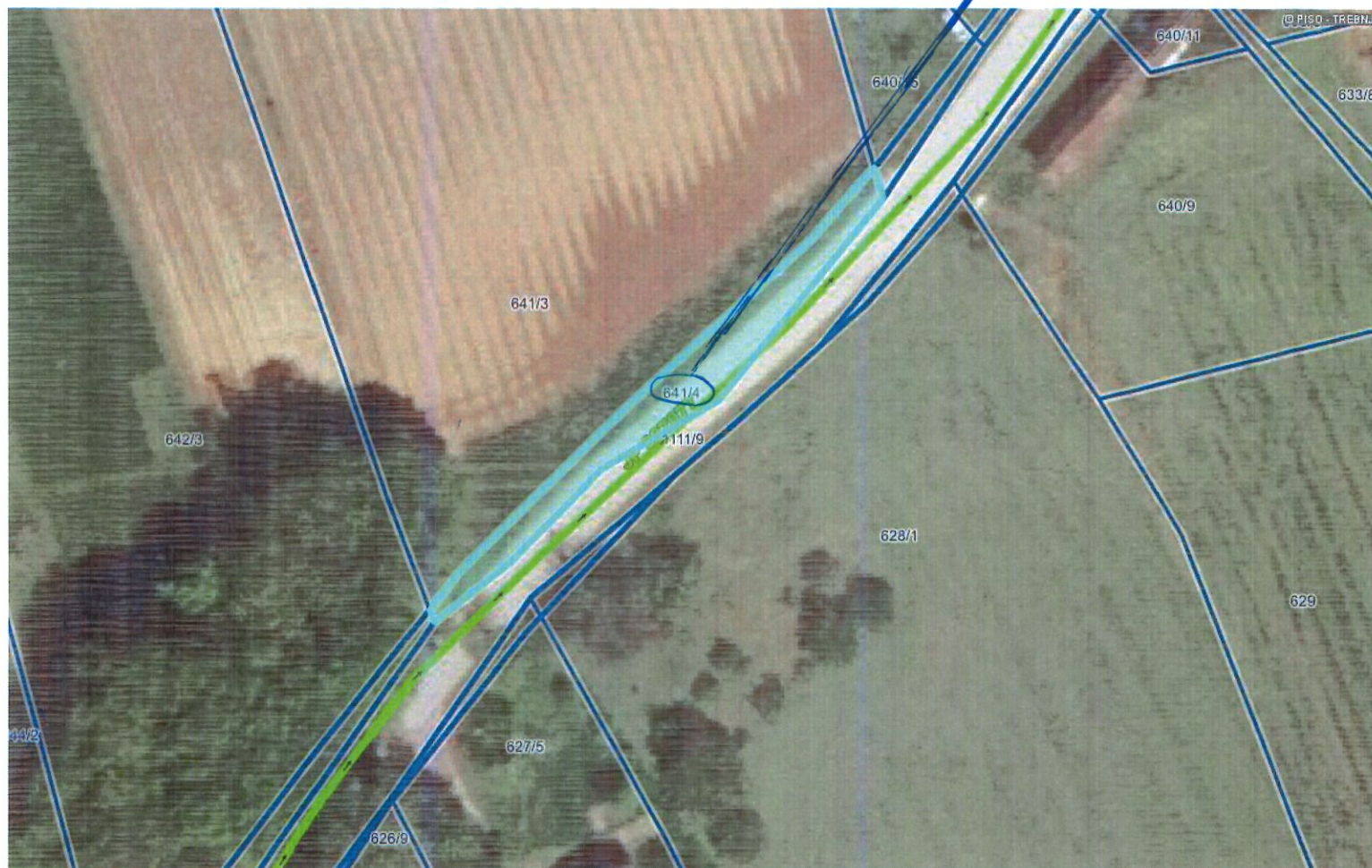

LEGENDA:

- Ceste**
- DRŽAVNE CESTE
 - AC - avtocesta
 - HC - hitra cesta
 - G1, G2, R1, R2, R3, RT
 - OBČINSKE CESTE
 - LZ - lokalne zbirne ceste
 - LK - lokalne krajevne ceste
 - LC - lokalne ceste
 - JP - javne poti
 - KJ - javne poti za kolesarje
 - LG - glavne mestne ceste
- KAT-** oznaka
- ODSEK**
- Oznake cest**
- KAT-** oznaka
- ODSEK**
- Gozdne ceste**
- Gozdne ceste
- Parcele**
- št.
- Parcele ZKP Urejene meje**

0 20 m
merilo 1: 473

0 10 cm
referenčna linija

OZNAČENA PARCELA: katastrska občina: 1421-MEDVEDJE SELO, parcela: 641/4

Infrastruktura (vir Občina) > Cestno omrežje (BCP)



Infrastruktura (vir Občina) > Cestno omrežje (BCP)



LEGENDA:

Ceste

- DRŽAVNE CESTE
- AC - avtocesta
- HC - hitra cesta
- G1, G2, R1, R2, R3, RT
- OBČINSKE CESTE
- LZ - lokalne zbirne ceste
- LK - lokalne krajevne ceste
- LC - lokalne ceste
- JP - javne poti
- KJ - javne poti za kolesarje
- LG - glavne mestne ceste

KAT- oznaka

ODSEK

Oznake cest

KAT- oznaka

ODSEK

Gozdne ceste

Gozdne ceste

Parcele



št.

Parcele ZKP Urejene meje



0 20 m

merilo 1: 473

0 10 cm

referenčna linija