

GEODETSKI NAČRT ZA PRIPRAVO PROJEKTNE DOKUMENTACIJE



naročnik: RP investicije d.o.o., Poslovna cona A2, 4208 Šenčur
 številka parcele: 993/6, 994/5, 995/2, 996/2, 1878/3, 1885/13, ...
 katastrska občina: ŠENČUR merilo: 1:500

Protim Ržišnik Perc d.o.o., Poslovna cona A2, SI-4208 Šenčur, protim@r-p.si, www.protim.si

izdelatelj: NADJA HAKLIN, kom.inž.
 pooblaščen geodet: MATEJ PENIČ, univ.dipl.inž.geod.

št. naročila: Z502830-3
 datum naročila: 7.7.2021
 datum izvedbe: 12.7.2021
 datum potrditve: 2.12.2021
 št. dovoljenja GURS: 237

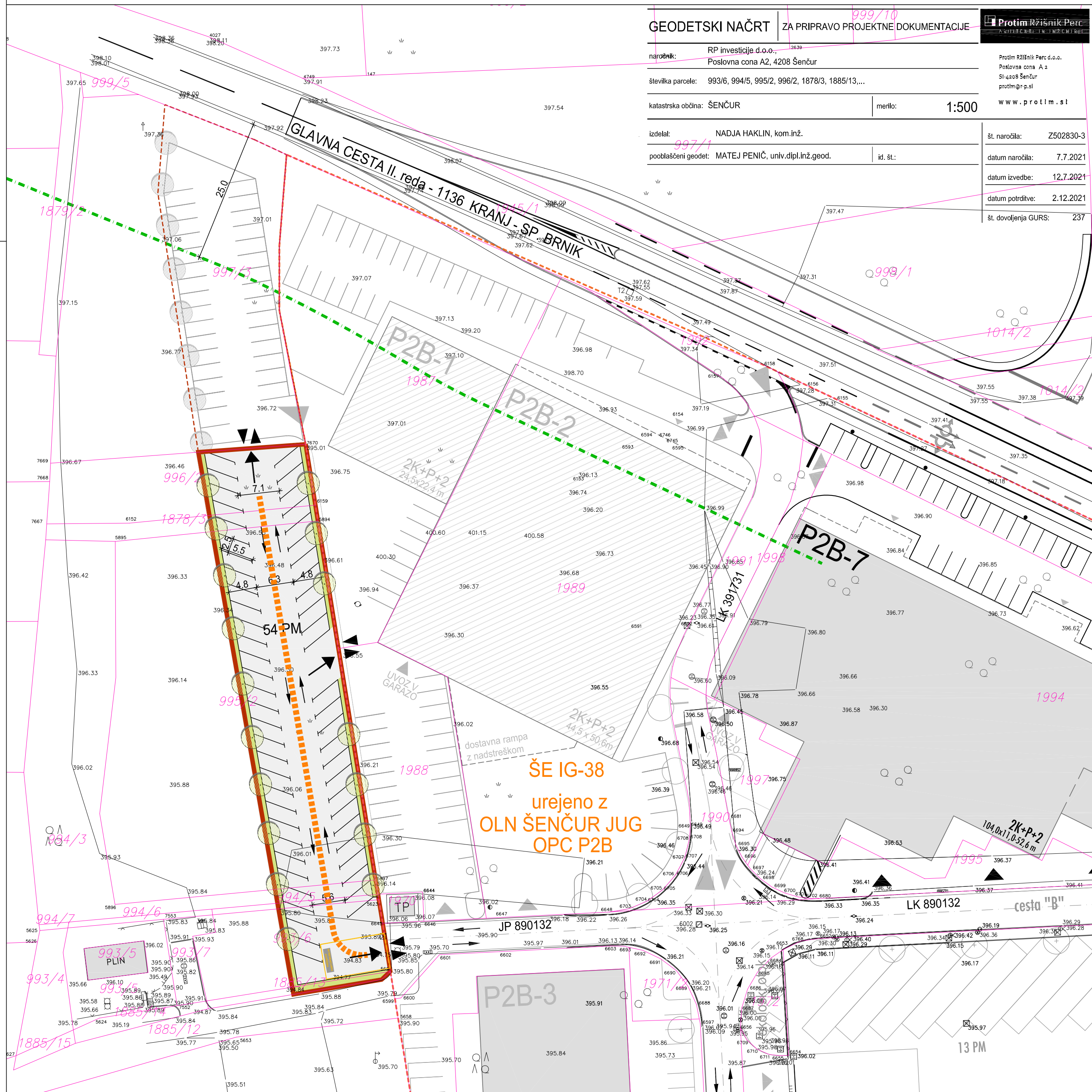

PROMETNA SITUACIJA

M 1:500

- LEGENDA:
- 1113 KATASTER
 - GEODETSKI NAČRT
 - MEJA OPPN ŠE-42 IG - 3.faza
 - MEJA OPPN ŠE-42 IG - 2.faza
 - MEJA OLN ŠENČUR-JUG OPC P2B
 - OBSTOJEČI OBJEKTI
 - PREDVIDENI OBJEKTI
 - OZNAKA OBJEKTA
 - P2B-7
 - PARKIRNA MESTA
 - UVOZ IN IZVOZ (SOSEDNJE UREDITVE)
 - MOŽNOST DOSTOPA / UVOZ IN IZVOZ
 - NAVEZAVA NA SOSEDNJO UREDITEV
 - DREVO
 - VAROVALNI PAS GLAVNE CESTE -25m
 - INTERVENCIJSKA POVRŠINA
 - SMER INTERVENCIJE

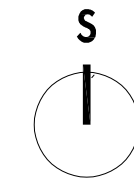

OBČINSKI PODROBNI PROSTORSKI NAČRT ZA OBMOČJE UREJANJA ŠE-42 IG -3. FAZA



prilavljavec: OBČINA ŠENČUR
 subscriber: Kranjska cesta 11, 4208 Šenčur

Protim Ržišnik Perc d.o.o., Poslovna cona A2, SI-4208 Šenčur, protim@rzišnik.perc.si, www.protim.si

investitor: RP investicije d.o.o., Poslovna cona A2, 4208 Šenčur

naziv podrobnega načrta: OBČINSKI PODROBNI PROSTORSKI NAČRT ZA OBMOČJE UREJANJA ŠE-42 IG -3. FAZA
 municipal detail plan:

naslov risbe: PROMETNA SITUACIJA
 drawing title:

merilo: 1:500
 scale:

odg.vodja izdelave OPPN: Evgenija PETAK, univ.dipl.inž.arh.

id. št.: A-1111
 id no.:

faza projekta: OPPN
 project phase:

prostorski načrtovalec: Evgenija PETAK, univ.dipl.inž.arh.

id. št.: A-1111
 id no.:

št. projekta: P 154720
 project no.:

sodelavec: Tjaša KOGLOT, univ.dipl.inž.arh.

datoteka: P154720 OPPN grafika.dwg
 datum: 12/2021
 date:

št. načrta: P 154720
 plan no.:

sodelavec: Nina KRAŠEVEC, mag.inž.arh.

datum: 12/2021
 date:

št. risbe: 4.3
 drawing no.: