



**OBČINA KIDRIČEVO**  
*Ulica Borisa Kraigherja 25*  
*2325 Kidričevo*  
tel: 02/799-06-12, fax: 02/799-06-19

Številka: 478-2/2012

Datum: 16.2.2012

OBČINA KIDRIČEVO  
OBČINSKI SVET

## **LETNI NAČRT** ravnanja stvarnim premoženjem Občine Kidričevo za leto 2012 – javna obravnava 1.2.2012 – 15.2.2012

V času javne obravnave Letnega načrta ravnanja s stvarnim premoženjem Občine Kidričevo za leto 2012, ki je bila objavljena na spletni strani Občine Kidričevo v času od 1.2.2012 do 15.2.2012 je na Občino Kidričevo prispela 1 (ena) pobuda. Pobudo je vložil občan Alexander S. Goljevšček, katera se smiselno nanaša na uvrstitev parcel št. 39/10 in 39/11, k.o. Starošince, v program prodaje za leto 2012, saj je za omenjeni parceli že podal vlogo za odkup v letu 2010 zaradi smiselne zaokrožitve njegovega posestva.

Parcela št. 39/10, k.o. Starošince, je postala last Občine Kidričevo šele v januarju 2012 na podlagi prenosa iz SKZGRS, tako da so šele v letu 2012 nastali pogoji za izvedbo prodaje obeh omenjenih parcel.

Župan kot predlagatelj proračuna z leto 2012, katerega sestavni del je tudi program razpolaganja z občinskim stvarnim premoženjem, parcel 39/10 in 39/11, k.o. Starošince, trenutno še ne uvršča v program prodaje za leto 2012, bo pa na podlagi vloge pobudnika izpeljan redni postopek prodaje na podlagi pridobljenega mnenja krajevnega odbora Starošince, predloga odločitve občinskega odbora za premoženje ter dopolnitve programa prodaje za leto 2012, ki se bo izvedla šele po morebitni sklenitvi ustrezne predpogodbe.

Pripravil: Mag. Egon REPNIK



župan: Anton LESKOVAR

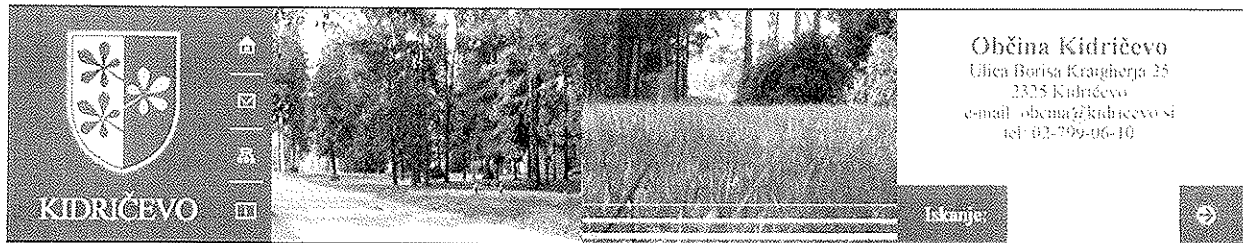

Prva stran

13.februar 2012

ŽUPAN

OBČINSKI SVET

OBČINSKI ODBORI

OBČINSKA UPRAVA

REŽIJSKI OBRAT

JAVNI RAZPISI

OBČINSKI PREDPISI

VLOGE IN OBRAZCI

INFO, JAVNEGA ZNAČAJA

1. feb 2012

## Letni načrt ravnanja s stvarnim premoženjem Občine Kidričevo za leto 2012

Letni načrt ravnanja s stvarnim premoženjem Občine Kidričevo za leto 2012, ki vključuje načrt pridobivanja in načrt razpolaganja je v javni obravnavi od 1.2.2012 do 15.2.2012. Pripombe se morajo v roku podati pisno na Občino Kidričevo, Ulica Borisa Kraigherja 25, 2325 Kidričevo.

Letni načrt ravnanja s stvarnim premoženjem Občine Kidričevo za leto 2012

13.2.2012



Tor -8° / -1°    Sre -5° / 2°    Čet -8° / 2°

13.2.2012

Katere vsebine in informacije želite na spletni strani Občine Kidričevo?

- o delu občinske uprave
- o delu občinskega sveta
- o delu krajevnih odborov
- o investicijah v občini, ki so v teku
- javnih razpisih
- drugo

Glasuj

Rezultati prejšnjih anket

## Občina Kidričevo

**Od:** "Alexander S. Goljevšček" [alexander@nakonju.si]  
**Poslano:** 13. februar 2012 12:47  
**Za:** obcina@kidricevo.si  
**Zadeva:** Pripomba oz. vprašanje v zvezi z "Letnim načrtom ravnanja s stvarnim premoženjem Občine Kidričevo za leto 2012"



**Alexander S. Goljevšček**  
tehnični koordinator

041 617369  
alexander@nakonju.si  
www.nakonju.si

Starošince 37  
2326 Čirkovce  
Slovenija

OBČINA KIDRIČEVO	
Prejeto: 14. 2. 12	Sign. znak: 02
Vrednotnice:	Priloge:
Šifra zadeve: 478-2/2012-2	
V vrednost: 0,08	

SPOŠTOVANI,

prosim za pojasnilo, kdaj bo urejeno vse v zvezi z prodajo parcel 39/10 in 39/11, obe k.o. Starošince? Dogovori okoli nakupa teh dveh parcel tečejo že več kot eno leto; parceli predstavljata smiselno zaokrožitev našega posestva in brez ustrezne pridobitve lastninske pravice ne moremo pričeti s predvidenimi investicijami.

V "Letnem načrtu ravnanja s stvarnim premoženjem Občine Kidričevo za leto 2012" navedene parcele niso zajete, zato Vas prosim, da podate Vaše stališče na opisano problematiko.

Hvala za odgovor

Alexander S. Goljevšček

## ZEMLJIŠKI KATASTER - IZPISEK ZA PARCELO št.: 39/10, k.o.: 431-STAROŠINCE

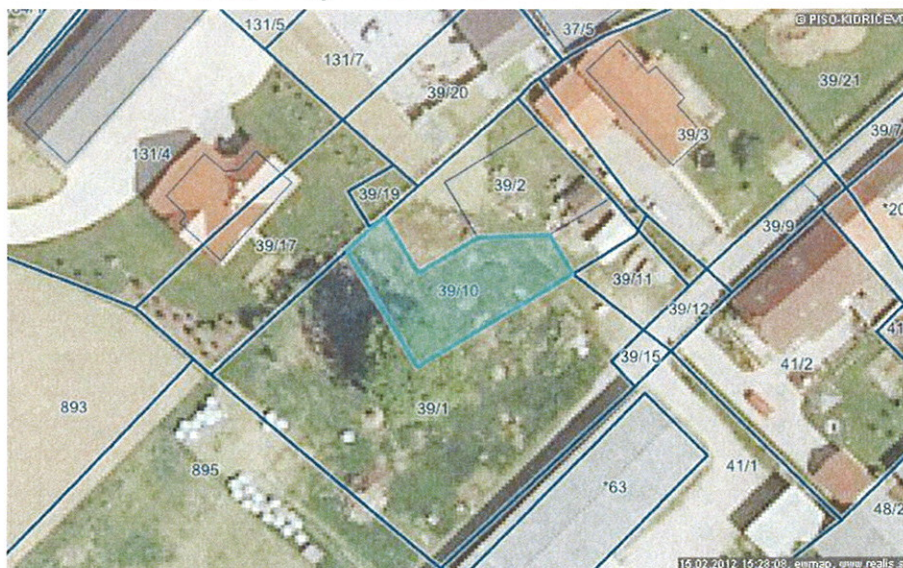

parcela	kat. občina	parc.delov	površina
<b>39/10</b>	<b>431-STAROŠINCE</b>	<b>1</b>	<b>339 m2</b>

št. ZKV	posestni list	urejena parcela	IDPOS	datum spr.
<b>335</b>	<b>335</b>	<b>da</b>	<b>PR-05043</b>	<b>5.2.1998</b>

vrsta rabe	katastrski razred	boniteta zemljišča	površina
<b>PAŠNIK</b>	<b>2</b>	<b>0</b>	<b>339 m2</b>

lastnik	delež
<b>SKLAD KMETIJSKIH ZEMLJIŠČ IN GOZDOV REPUBLIKE SLOVENIJE, DUNAJSKA CESTA 58, 1000 LJUBLJANA</b>	<b>1/1</b>

**OPOZORILO: Podatki so informativni (vir: Geodetska uprava RS, december 2011).**

Podatki o parcelah ne izražajo stanja na današnji dan (glej vir) in se lahko razlikujejo od uradnih evidenc vodenih v Zemljiški knjigi.

## ZEMLJIŠKI KATASTER - IZPISEK ZA PARCELO št.: 39/11, k.o.: 431-STAROŠINCE

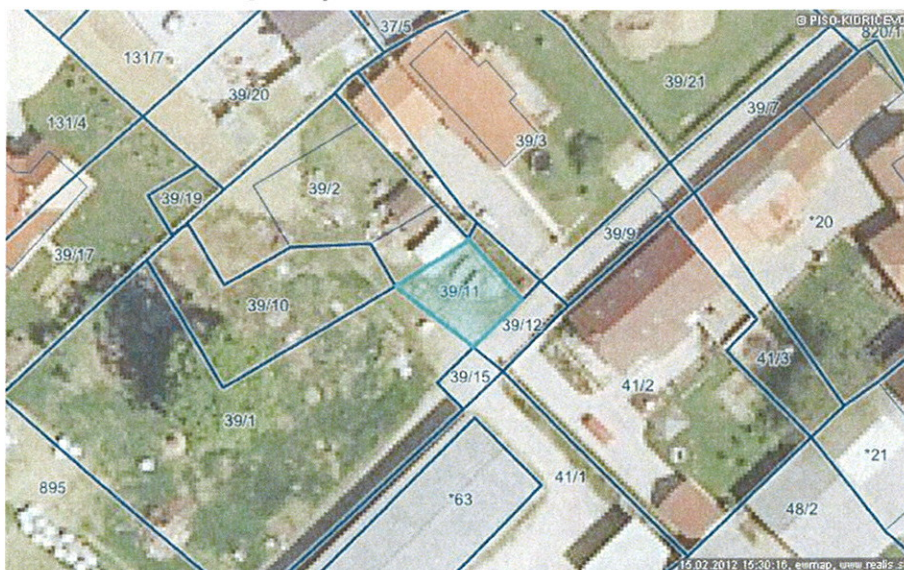

parcela	kat. občina	parc.delov	površina
<b>39/11</b>	<b>431-STAROŠINCE</b>	<b>1</b>	<b>119 m2</b>

št. ZKV	posestni list	urejena parcela	IDPOS	datum spr.
<b>414</b>	<b>414</b>	<b>da</b>	<b>PR-05200</b>	<b>7.8.2007</b>

vrsta rabe	katastrski razred	boniteta zemljišča	površina
<b>PAŠNIK</b>	<b>2</b>	<b>0</b>	<b>119 m2</b>

lastnik	delež
<b>OBČINA KIDRIČEVO, ULICA BORISA KRAIGHERJA 25, 2325 KIDRIČEVO</b>	<b>1/1</b>

**OPOZORILO: Podatki so informativni (vir: Geodetska uprava RS, december 2011).**

Podatki o parcelah ne izražajo stanja na današnji dan (glej vir) in se lahko razlikujejo od uradnih evidenc vodenih v Zemljiški knjigi.