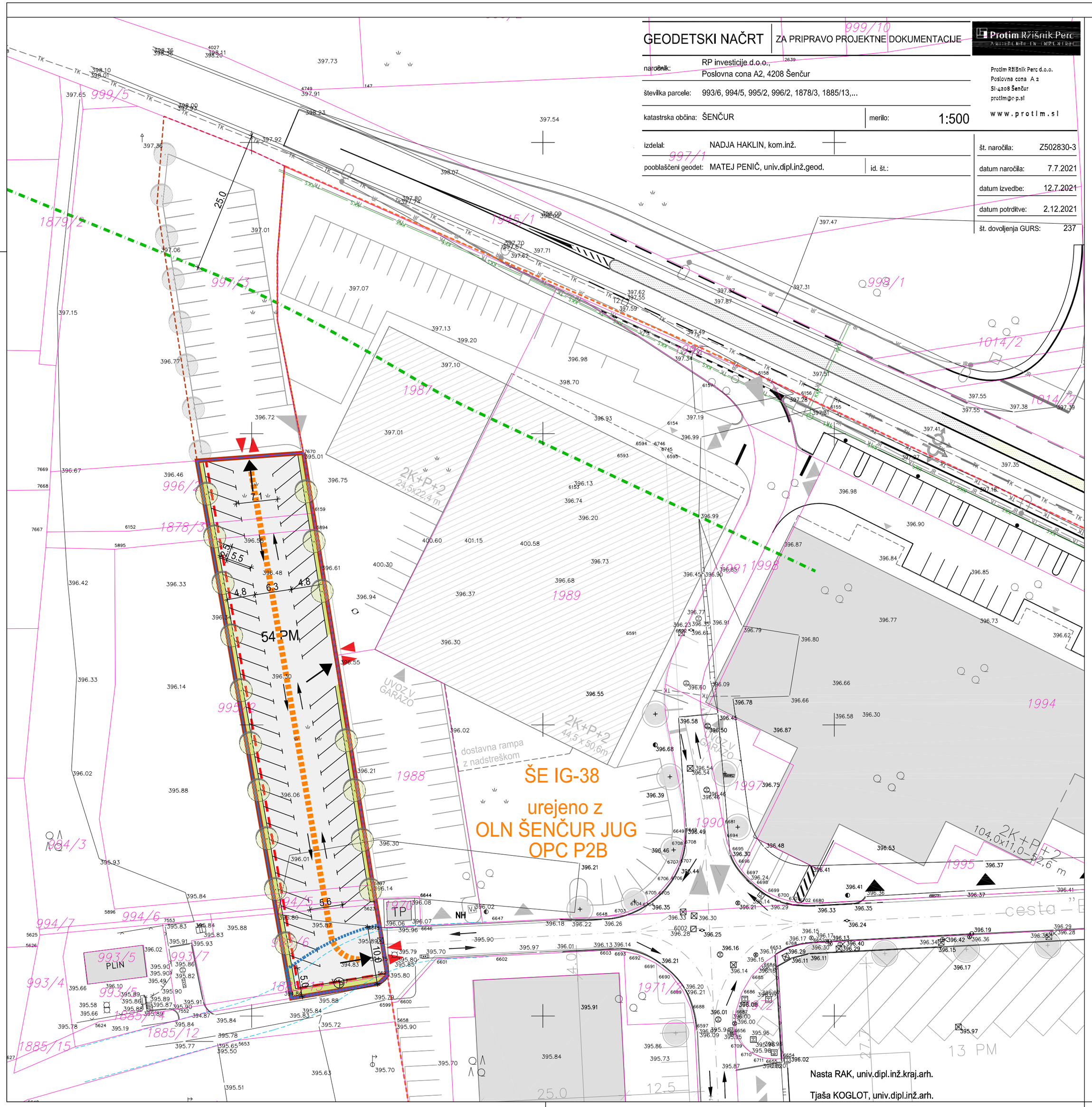

GEODETSKI NAČRT | ZA PRIPRAVO PROJEKTNE DOKUMENTACIJE

Protim Ržišnik Perc
ARHITEKTI IN INŽENIRJI

naročnik:	RP investicije d.o.o., Poslovna cona A2, 4208 Šenčur
številka parcele:	993/6, 994/5, 995/2, 996/2, 1878/3, 1885/13,...
katastrska občina:	ŠENČUR
merilo:	1:500
izdelal:	NADJA HAKLIN, kom.inž.
pooblaščeni geodet:	MATEJ PENIČ, univ.dipl.inž.geod.
id. št.:	

Protim Ržišnik Perc d.o.o.
Poslovna cona A 2
SI-4208 Šenčur
protim@r-p.si
www.protim.si

št. naročila:	Z502830-3
datum naročila:	7.7.2021
datum izvedbe:	12.7.2021
datum potrditve:	2.12.2021
št. dovoljenja GURS:	237

PROMETNA SITUACIJA

M 1:500

LEGENDA:

- 1113 KATASTER
- GEODETSKI NAČRT
- MEJA OPPN ŠE-42 IG - 3.faza
- MEJA OPPN ŠE-42 IG - 2.faza
- MEJA OLN ŠENČUR-JUG OPC P2B
- OBSTOJEČI OBJEKTI
- PREDVIDENI OBJEKTI
- P2B-7 OZNAKA OBJEKTA
- PARKIRNA MESTA
- UVOZ IN IZVOZ (SOSEDNJE UREDITVE)
- MOŽNOST DOSTOPA / UVOZ IN IZVOZ
- NAVEZAVA NA SOSEDNJO UREDITEV
- DREVO
- REZERVAT ZA PREDVIDENO PRESTAVITEV OBČINSKE CESTE (135 m2)
- KORIDOR PREDVIDENE CESTE
- INTERVENCIJSKA POT
- VAROVALNI PAS GLAVNE CESTE (25m)

S

OBČINSKI PODROBNI PROSTORSKI NAČRT ZA OBMOČJE UREJANJA ŠE-42 IG -3. FAZA

Protim Ržišnik Perc
ARHITEKTI IN INŽENIRJI

Protim Ržišnik Perc d.o.o.
Poslovna cona A 2
SI-4208 Šenčur
protim@rzisnik-perc.si
www.protim.si

pripravljavec: subscriber:	OBČINA ŠENČUR Kranjska cesta 11, 4208 Šenčur
investitor: investor:	RP investicije d.o.o., Poslovna cona A2, 4208 Šenčur
naziv podrobnega načrta: municipal detail plan:	OBČINSKI PODROBNI PROSTORSKI NAČRT ZA OBMOČJE UREJANJA ŠE-42 IG -3. FAZA

naslov risbe: drawing title:	PROMETNA SITUACIJA	merilo: scale:	1:500
odg.vodja izdelave OPPN: senior spatial planner:	Evgenija PETAK, univ.dipl.inž.arh.	id. št.: id no.: A-1111	faza projekta: project phase: OPPN usklajen predlog
prostorski načrtovalec: spatial planner:	Evgenija PETAK, univ.dipl.inž.arh.	id. št.: id no.: A-1111	št. projekta: project no.: P 154720
sodelavec: co-worker:	Nasta RAK, univ.dipl.inž.kraj.arh.	datoteka: file: P154720_OPPN_grafika.dwg	št. načrta: plan no.: P 154720
sodelavec: co-worker:	Tjaša KOGLOT, univ.dipl.inž.arh.	datum: date: 7/2022	št. risbe: drawing no.: 4.3.

Nasta RAK, univ.dipl.inž.kraj.arh.

Tjaša KOGLOT, univ.dipl.inž.arh.