



**OBČINA TREBNJE  
ŽUPAN**

[www.trebnje.si](http://www.trebnje.si)

E: [obcina.trebnje@trebnje.si](mailto:obcina.trebnje@trebnje.si)

Goliev trg 5, 8210 TREBNJE

T: 07 348 11 00

Številka: 7113-23/2017-26

Datum: 6. 9. 2022

OBČINSKI SVET  
OBČINE TREBNJE

ZADEVA: **PREDLOG ZA OBRAVNAVO NA SEJI OBČINSKEGA SVETA  
OBČINE TREBNJE**

NASLOV GRADIVA: **Predlog za pridobitev statusa grajenega javnega dobra za parcele  
k.o. Korita – naselje Rdeči Kal**

Gradivo pripravil: Alenka Mihelič, svetovalka za praven zadeve,  
SOU OD

Pristojno delovno telo: Odbor za okolje, prostor in infrastrukturo

Gradivo predlaga: Alojzij Kastelic, župan Občine Trebnje

Poročevalec po pooblastilu župana Občine Trebnje: Vanda Zadnik, univ. dipl. prav.  
višja svetovalka I  
Alojzija Kastelica:

PREDLOG SKLEPA:

**SKLEP**

**Status grajenega javnega dobra lokalnega pomena – cesta pridobijo parcele št. 634/7, 118/2, 106/6, 106/7, 638/1 in 639/1, vse k.o. 1432 Korita. Sklep o pridobitvi statusa javnega dobra lokalnega pomena se v predlagani obliki in vsebini sprejme.**

Alojzij Kastelic, l. r.  
ŽUPAN

Priloge:

- predlog z obrazložitvijo, predlog sklepa o pridobitvi, skica

## **Predlog za pridobitev statusa grajenega javnega dobra za parcele k.o Korita – naselje Rdeči Kal**

### Pravna podlaga za odločanje:

260. člen Zakona o urejanju prostora (Uradni list RS, št. 199/21, v nadaljevanju: ZUreP-3) določa, da se status grajenega javnega dobra lokalnega pomena pridobi z ugotovitveno odločbo, ki jo na podlagi sklepa občinskega sveta po uradni dolžnosti izda občinska uprava.

### Obrazložitev:

14. točka prvega odstavka 3. člena ZUreP-3 določa, da so grajeno javno dobro zemljišča, objekti in deli objektov, namenjeni takšni splošni rabi, kot jo glede na namen njihove uporabe določa zakon ali predpis, izdan na podlagi zakona.

Zakon o cestah (Uradni list RS, št. 109/10, 48/12, 36/14 - odl. US, 46/15, 10/18, 123/21 - ZPrCP-F) v 3. členu določa, da so javne ceste javno dobro in so izven pravnega prometa.

Zemljišča, za kateri se ureja status grajenega javnega dobra, so del kategorizirane občinske ceste **odsek LC 425012 (Dobrnič-Artm.v.-Jordankal)** in izpolnjujejo pogoje za gospodarsko javno infrastrukturo lokalnega pomena.

Podatki o zemljiščih, za katere se ureja status grajenega javnega dobra:

k.o.	parc. št.	izmera v celoti v m <sup>2</sup>	kategorizacija
1432 Korita	634/7	20	<b>odsek LC 425012 (Dobrnič-Artm.v.-Jordankal)</b>
	118/2	10	
	106/6	13	
	106/7	174	
	638/1	38	
	639/1	358	
<b>Skupaj:</b>		<b>613</b>	

Lastništvo na zemljiščih je bilo pridobljeno na podlagi Pogodb o uskladitvi zemljiškoknjižnega stanja nepremičnin z dejanskim.

Občinski svet Občine Trebnje je na podlagi 260. člena Zakona o urejanju prostora (Uradni list RS, št. 199/21, v nadaljevanju: ZUreP-3) na \_\_\_\_ redni seji dne \_\_\_\_\_, sprejel

**S K L E P**  
**o pridobitvi statusa grajenega javnega dobra**

I.

Status grajenega javnega dobra lokalnega pomena – cesta pridobijo:

- katastrska občina 1432 KORITA parcela 634/7 (ID 6691154)
- katastrska občina 1432 KORITA parcela 118/2 (ID 6691129)
- katastrska občina 1432 KORITA parcela 106/6 (ID 6691120)
- katastrska občina 1432 KORITA parcela 106/7 (ID 6691119)
- katastrska občina 1432 KORITA parcela 638/1 (ID 6691161)
- katastrska občina 1432 KORITA parcela 639/1 (ID 6691171)

Ta sklep začne veljati z dnem sprejema na seji Občinskega sveta Občine Trebnje.

Številka: 7113-23/2017

Trebnje, \_\_\_\_\_

Alozij Kastelic  
ŽUPAN  
OBČINE TREBNJE

Infrastruktura (vir Občina) > Cestno omrežje (BCP)

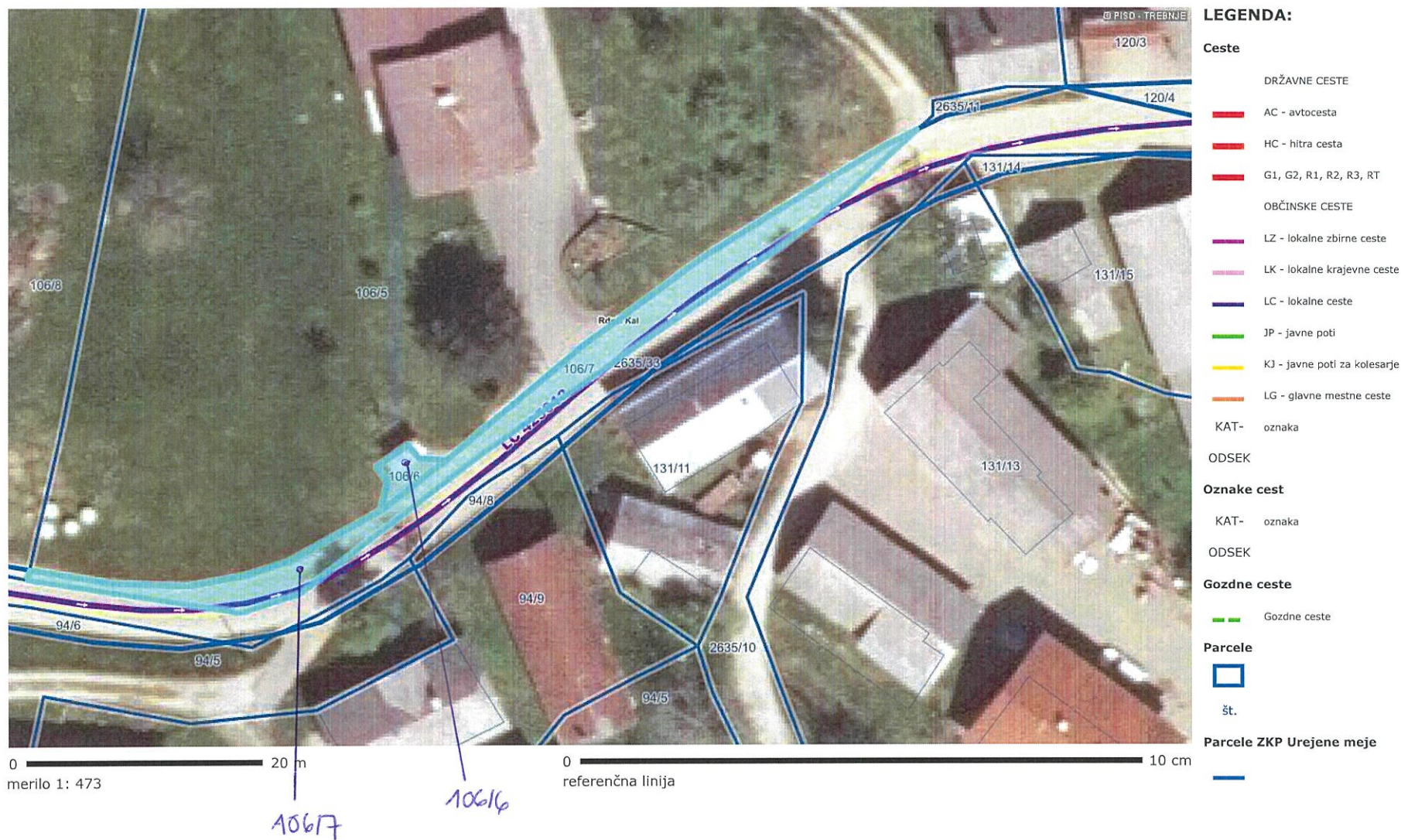

- LEGENDA:**
- Ceste**
- DRŽAVNE CESTE
- AC - avtocesta
  - HC - hitra cesta
  - G1, G2, R1, R2, R3, RT
- OBČINSKE CESTE
- LZ - lokalne zbirne ceste
  - LK - lokalne krajevne ceste
  - LC - lokalne ceste
  - JP - javne poti
  - KJ - javne poti za kolesarje
  - LG - glavne mestne ceste
- KAT- oznaka
- ODSEK
- Oznake cest**
- KAT- oznaka
- ODSEK
- Gozdne ceste**
- Gozdne ceste
- Parcele**
- št.
- Parcele ZKP Urejene meje**

Infrastruktura (vir Občina) > Cestno omrežje (BCP)

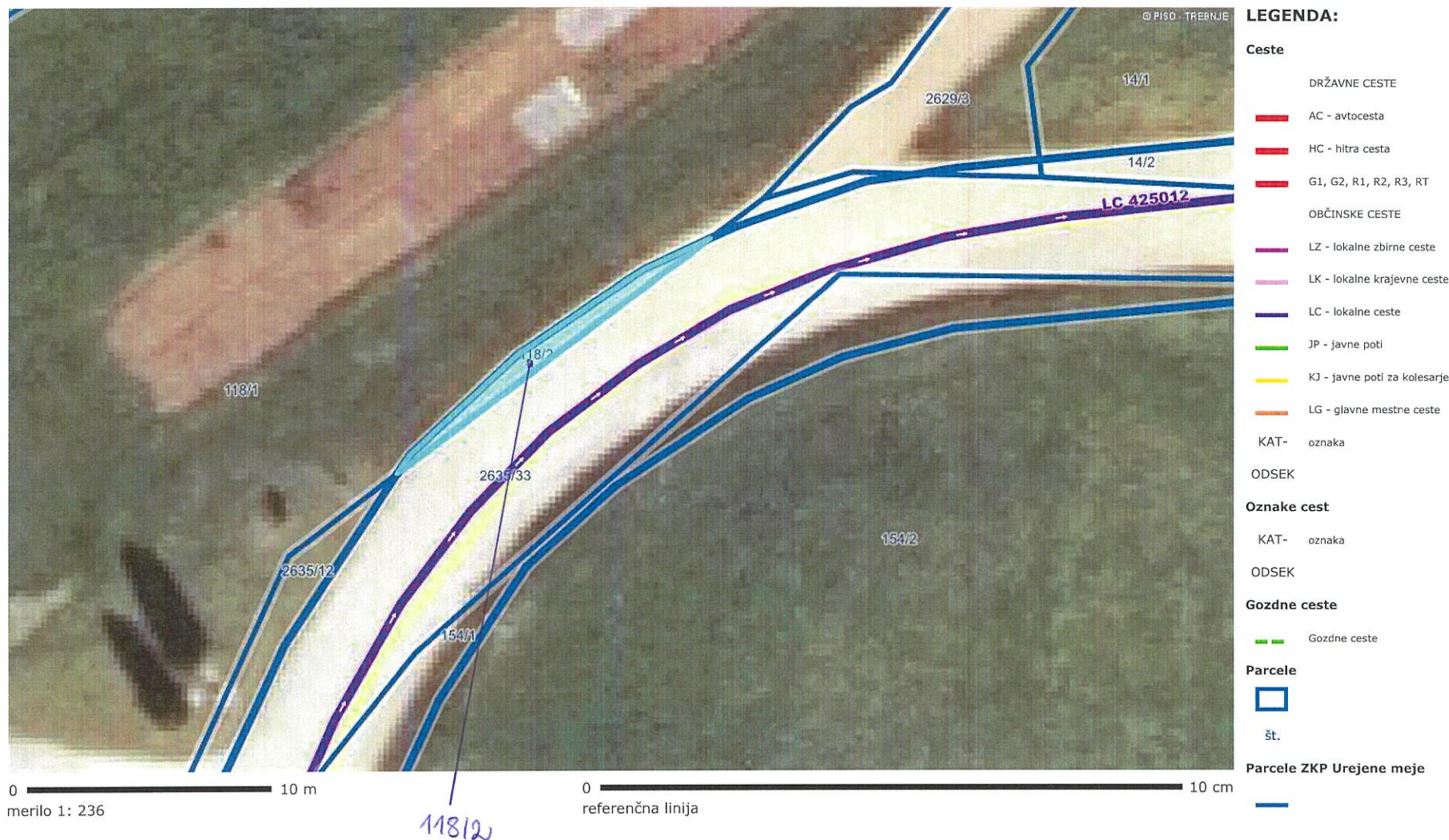

Infrastruktura (vir Občina) > Cestno omrežje (BCP)

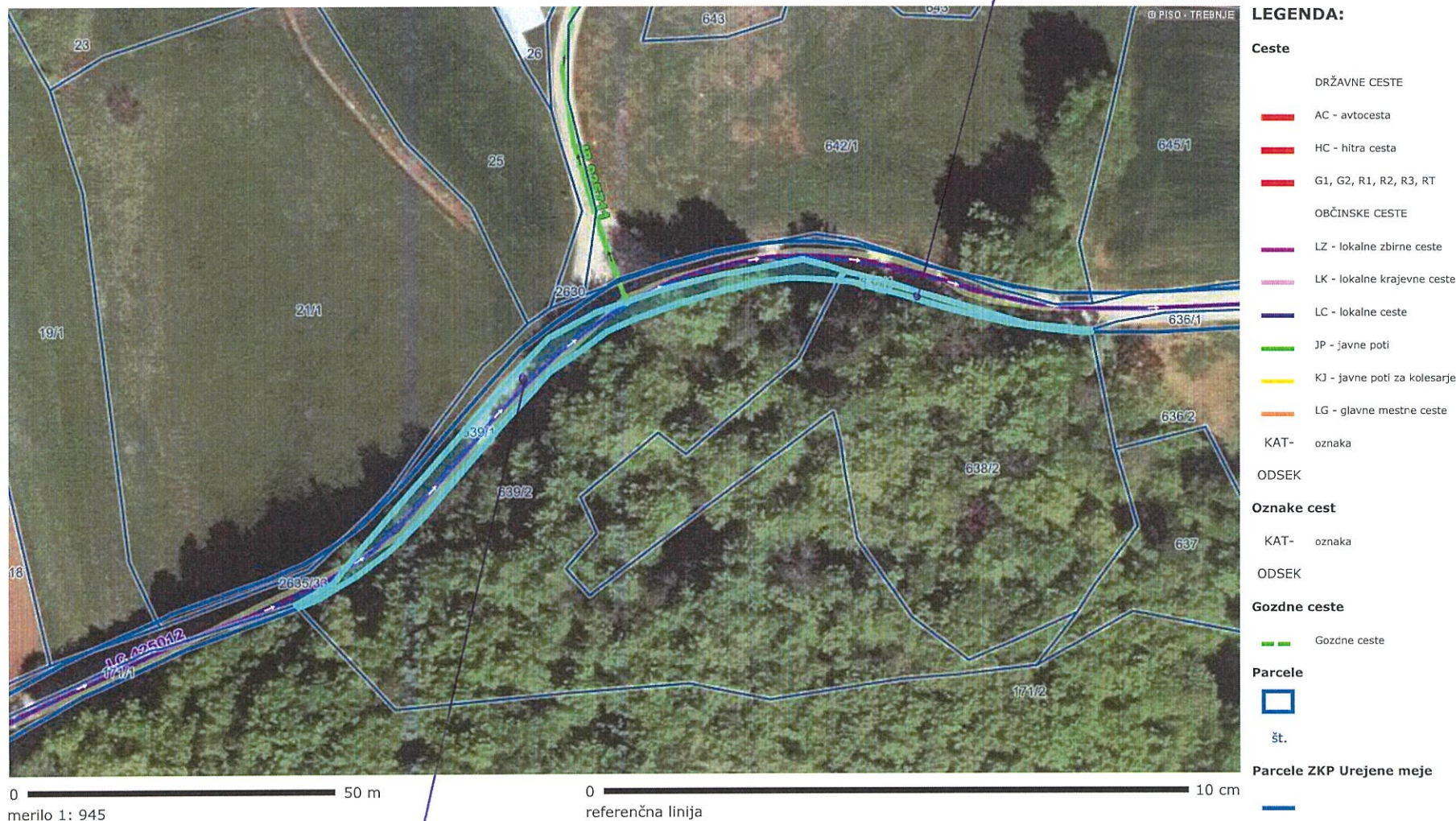

0 50 m  
merilo 1: 945

0 10 cm  
referenčna linija

Infrastruktura (vir Občina) > Cestno omrežje (BCP)



0 10 m  
merilo 1: 236

0 10 cm  
referenčna linija

LEGENDA:

Ceste

DRŽAVNE CESTE

- AC - avtocesta
- HC - hitra cesta
- G1, G2, R1, R2, R3, RT

OBČINSKE CESTE

- LZ - lokalne zbirne ceste
- LK - lokalne krajevne ceste
- LC - lokalne ceste
- JP - javne poti
- KJ - javne poti za kolesarje
- LG - glavne mestne ceste

KAT- oznaka

ODSEK

Oznake cest

KAT- oznaka

ODSEK

Gozdne ceste

Gozdne ceste

Parcele



št.

Parcele ZKP Urejene meje

