



**OBČINA TREBNJE
ŽUPAN**

www.trebnje.si

E: obcina.trebnje@trebnje.si

Goliev trg 5, 8210 TREBNJE

T: 07 348 11 00

Številka: 711-40/2020-13

Datum: 8. 9. 2022

OBČINSKI SVET
OBČINE TREBNJE

ZADEVA: **PREDLOG ZA OBRAVNAVO NA SEJI OBČINSKEGA SVETA
OBČINE TREBNJE**

NASLOV GRADIVA: **Predlog za pridobitev statusa grajenega javnega dobra za parcele
k.o. 1403 Čatež – naselje Čatež**

Gradivo pripravil: Alenka Mihelič, svetovalka za pravne zadeve,
SOU OD

Pristojno delovno telo: Odbor za okolje, prostor in infrastrukturo

Gradivo predlaga: Alojzij Kastelic, župan Občine Trebnje

Poročevalec po pooblastilu župana Občine Trebnje Alojzija Kastelica: Vanda Zadnik, univ. dipl. prav.
višja svetovalka I

PREDLOG SKLEPA:

SKLEP

Status grajenega javnega dobra lokalnega pomena – cesta pridobijo parcele št. 531/21, 528/4, 528/6, 511/2 in 512/2, vse k.o. 1403 Čatež. Sklep o pridobitvi statusa javnega dobra lokalnega pomena se v predlagani obliki in vsebini sprejme.

Alojzij Kastelic, l. r.
ŽUPAN

Priloge:

- predlog z obrazložitvijo, predlog sklepa o pridobitvi, skica

Predlog za pridobitev statusa grajenega javnega dobra za parcele k.o. 1403 Čatež – naselje Čatež

Pravna podlaga za odločanje:

260. člen Zakona o urejanju prostora (Uradni list RS, št. 199/21, v nadaljevanju: ZUreP-3) določa, da se status grajenega javnega dobra lokalnega pomena pridobi z ugotovitveno odločbo, ki jo na podlagi sklepa občinskega sveta po uradni dolžnosti izda občinska uprava.

Obrazložitev:

14. točka prvega odstavka 3. člena ZUreP-3 določa, da so grajeno javno dobro zemljišča, objekti in deli objektov, namenjeni takšni splošni rabi, kot jo glede na namen njihove uporabe določa zakon ali predpis, izdan na podlagi zakona.

Zakon o cestah (Uradni list RS, št. 109/10, 48/12, 36/14 - odl. US, 46/15, 10/18, 123/21 - ZPrCP-F) v 3. členu določa, da so javne ceste javno dobro in so izven pravnega prometa.

Zemljišča, za kateri se ureja status grajenega javnega dobra, so del kategorizirane občinske ceste **odsek JP 925411 (Čatež-Zaplaz-Čatež)** in izpolnjujejo pogoje za gospodarsko javno infrastrukturo lokalnega pomena.

Podatki o zemljiščih, za katere se ureja status grajenega javnega dobra:

k.o.	parc. št.	izmera v celoti v m ²	kategorizacija
1403 ČATEŽ	531/21	217	JP 925411 (Čatež-Zaplaz-Čatež)
	528/4	25	
	528/6	89	
	511/2	159	
	512/2	48	
Skupaj:		538	

Lastništvo na zemljiščih je bilo pridobljeno na podlagi kupne pogodbe.

Občinski svet Občine Trebnje je na podlagi 260. člena Zakona o urejanju prostora (Uradni list RS, št. 199/21, v nadaljevanju: ZUreP-3) na ____ redni seji dne _____, sprejel

S K L E P
o pridobitvi statusa grajenega javnega dobra

I.

Status grajenega javnega dobra lokalnega pomena – cesta pridobijo:
katastrska občina 1403 ČATEŽ parcela 531/21 (ID 6580003)
katastrska občina 1403 ČATEŽ parcela 528/4 (ID 6580009)
katastrska občina 1403 ČATEŽ parcela 528/6 (ID 6580088)
katastrska občina 1403 ČATEŽ parcela 511/2 (ID 6580076)
katastrska občina 1403 ČATEŽ parcela 512/2 (ID 6580077)

Ta sklep začne veljati z dnem sprejema na seji Občinskega sveta Občine Trebnje.

Številka: 711-40/2020

Trebnje, _____

Alojzij Kastelic
ŽUPAN
OBČINE TREBNJE

Infrastruktura (vir Občina) > Cestno omrežje (BCP)



LEGENDA:

- Ceste**
- DRŽAVNE CESTE
 - AC - avtocesta
 - HC - hitra cesta
 - G1, G2, R1, R2, R3, RT
 - OBČINSKE CESTE
 - LZ - lokalne zbirne ceste
 - LK - lokalne krajevne ceste
 - LC - lokalne ceste
 - JP - javne poti
 - KJ - javne poti za kolesarje
 - LG - glavne mestne ceste
- KAT- oznaka
- ODSEK
- Oznake cest**
- KAT- oznaka
- ODSEK
- Gozdne ceste**
- Gozdne ceste
- Parcele**
- št.
- Parcele ZKP Urejene meje**
-

0 50 m
merilo 1: 945

0 10 cm
referenčna linija

Infrastruktura (vir Občina) > Cestno omrežje (BCP)

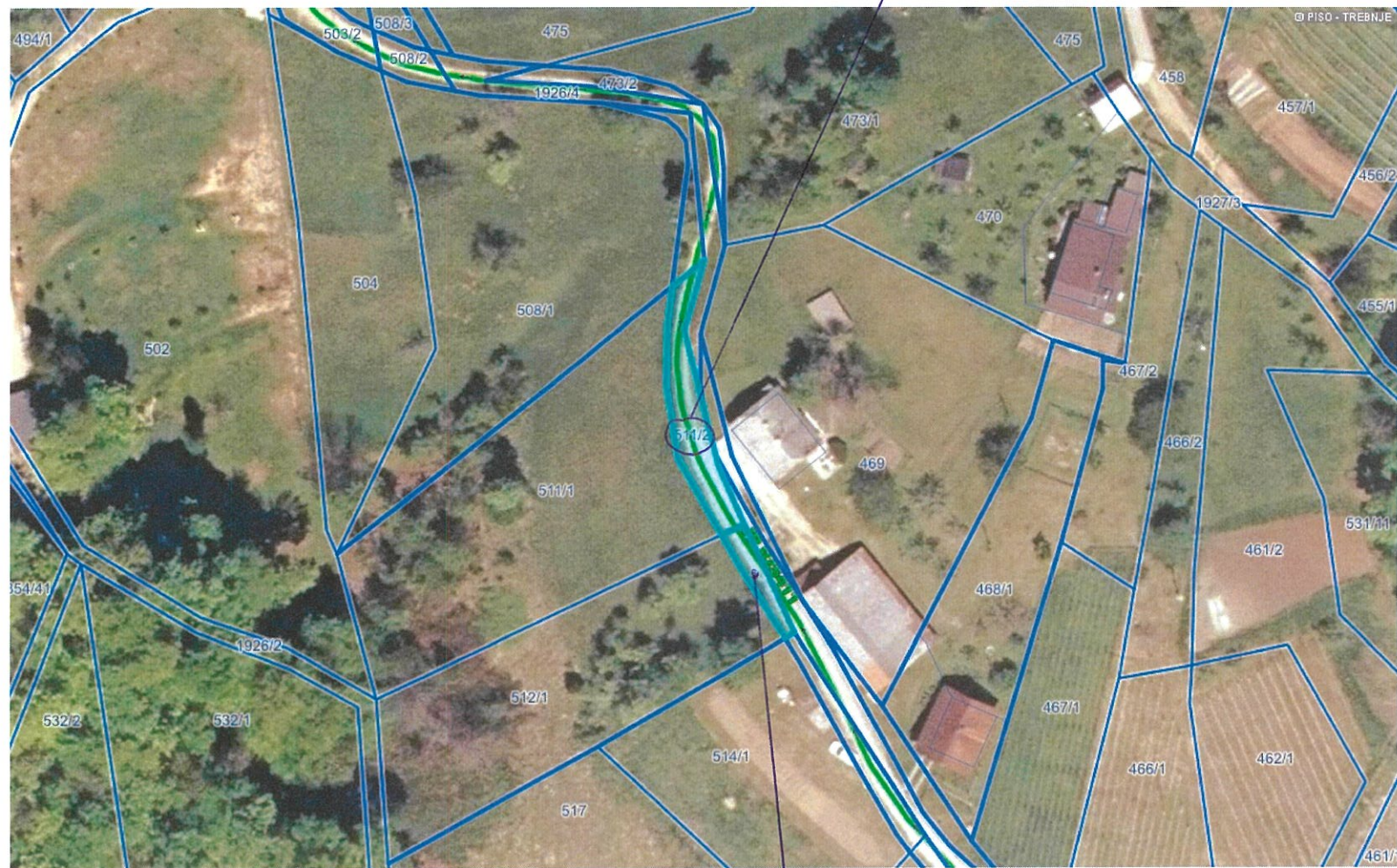

LEGENDA:

Ceste

- DRŽAVNE CESTE
- AC - avtocesta
- HC - hitra cesta
- G1, G2, R1, R2, R3, RT
- OBČINSKE CESTE
- LZ - lokalne zbirne ceste
- LK - lokalne krajevne ceste
- LC - lokalne ceste
- JP - javne poti
- KJ - javne poti za kolesarje
- LG - glavne mestne ceste

KAT- oznaka

ODSEK

Oznake cest

KAT- oznaka

ODSEK

Gozdne ceste

- Gozdne ceste

Parcele



št.

Parcele ZKP Urejene meje



0 50 m
merilo 1: 945

0 10 cm
referenčna linija

512/2