



OBČINA MAJŠPERK

K 3. točki dnevnega reda:

- **Odlok o spremembah in dopolnitvah odloka o razglasitvi kulturnih spomenikov lokalnega pomena na območju Občine Majšperk – skrajšan postopek**

Na podlagi 13. člena Zakona o varstvu kulturne dediščine (Uradni list RS, št. 16/08, 123/08, 8/11, 30/11 odl.US, 90/12, 111/13, 32/16, 21/18-ZNOrg) in 16. člena Statuta Občine Majšperk (Uradno glasilo slovenskih občin, št. 25/12, 34/15, 55/15, 50/17, 16/19) ter predloga Zavoda za varstvo kulturne dediščine z dne julij 2019 in popravki z dne 1. 9. 2020 je Občinski svet Občine Majšperk na seji dne sprejel

ODLOK

spremembah in dopolnitvah odloka o razglasitvi kulturnih spomenikov lokalnega pomena na območju Občine Majšperk

1. člen

V Odloku o razglasitvi kulturnih spomenikov lokalnega pomena na območju Občine Majšperk (Uradno glasilo slovenskih občin, št. 9/20) se v 5. členu, pri EŠD: 15427 odstavek »Lokacija:« spremeni in glasi:

»parc. št.: *190, 649, 650, 659, 660, 661, 662, 671, 672, 673, 674, 683, 684, 685, 695, 696, 700, jugovzhodni del parcele 710/1, 710/2, 878/1, 878/2, 880/3, 880/9, 880/10, 880/11, 880/12, 880/13, 880/14, 880/15, 881/2, 893, 894/1, 894/2, 897/1, 897/2, 897/3, 902/1, 902/2, 903/2, 903/4, 904, 906/1, 906/5, 906/6, 906/7, 906/8, 908/1, 908/2, 910, 1232/1, 1232/2 vse k.o. Podlože.

Spremeni se kartografska priloga v Strokovnih podlagah.«

2. člen

V 5. členu, pri EŠD: 6473 se »Ime enote:« spremeni in glasi: »Sestrže – Arheološko najdišče Turniše« ter poglavje »Lokacija:« se spremeni in glasi:

»parc. št.: 122/1, 123/1, 123/2, 124/1, 124/2, 124/3, 124/4, 125, 128/1, 128/2, 128/4, 135, 144/1, 144/2, 145, 146, 148, 149/1, 149/2, 150, 151, 152, *34, *35 *152; vse k.o. Sestrže.«.

3. člen

V 5. členu, pri EŠD: 6476 se »Ime enote:« spremeni in glasi: »Slape – Prazgodovinska naselbina Vrhek« ter poglavje »Lokacija:« se spremeni in glasi:

»parc. št.: 597/1, 597/5, 597/6 vse k.o. Doklece, 875/1, 875/3, 876/1, 876/2, 877/1, 877/2, 877/3, 884/1, 884/2 vse k.o. Podlože.«.

4. člen

V 5. členu, pri EŠD: 3541 se spremeni prvi odstavek pri poglavju »Varstveni režim za vplivno območje:« in glasi:

»Vplivno območje: parc. št. *15, 1010, 1011, 1012, 1013, 1017, 1018, 1021, 1022, 1026, 1031, 1032, zahodni del 1642/2, 1642/3 k.o. Kupčinji vrh.«.

5. člen

V 5. členu, pri EŠD: 3128 se spremeni prvi odstavek pri poglavju »Varstveni režim za vplivno območje:« in glasi:

»Vplivno območje: parc. št. *19, 3/1, 3/3, 6/3, 6/4, 6/5, 6/7, zahodni del parc. št. 697/9 k.o. Lešje.«.

6. člen

V 5. členu, pri EŠD: 3395 se spremeni poglavje »Lokacija«, in glasi:

»osrednji del parc. št. 2/5 k.o. Stoperce« in prvi odstavek pri poglavju »Varstveni režim za vplivno območje:« in glasi:

»Vplivno območje: parc. št. *3, 2/2, zunanji del 2/5, 49/8, 50, 6/2 k.o. Stoperce.«.

7. člen

Spremeni se kartografska priloga v Strokovnih podlagah za spomenik Novakova grobnica EŠD 19820.

8. člen

Spremeni se kartografska priloga v Strokovnih podlagah za spomenik Majšperk – Cerkev s. Nikolaja EŠD 3128.

9. člen

V 5. členu, pri EŠD: 1379 se spremeni poglavje »Lokacija«, in glasi:
»Osrednji del parc. št. 1444/11 k.o. Skrblje.«.

10. člen

Spremembe odloka začne veljati petnajsti dan po objavi v Uradnem glasilu slovenskih občin.

Številka: 622-1/2015-
Majšperk, dne

dr. Darinka Fakin
županja

Obrazložitev:

Občinski svet Občine Majšperk je na podlagi pripravljenih podlag Zavoda za varstvo kulturne dediščine Slovenije, Območna enota Maribor sprejel Odlok o razglasitvi kulturnih spomenikov lokalnega pomena na območju Občine Majšperk na svoji 13. redni seji, dne 19. 2. 2020.

Na objavljeni odlok je imelo Ministrstvo za kulturo določene pripombe, ki jih je moral Zavod za varstvo kulturne dediščine Slovenije, OE Maribor uskladiti. Na osnovi usklajenih pripomb so sedaj pripravljene spremembe in dopolnitve odloka o razglasitvi kulturnih spomenikov lokalnega pomena na obočju Občine Majšperk. Priloženi so tudi izrisi spremenjenih posameznih vplivnih območij.

V prvem členu se spremeni območje spomenika Podlože – Gomilno grobišče Pod Vrhkom zato, ker se prekrivajo s spomenikom Slape – Prazgodovinska naselbina Vrhek. Zato se popravi tudi kartografska priloga v Strokovnih podlagah za spomenik EŠD 15427.

V drugem členu se spremeni ime spomenika, ki pravilno glasi »Sestrže – Arheološko najdišče Turnišče«. Dodane se parcele, ki so bile po pomoti izpuščene.

V tretjem členu se spremeni ime spomenika, ki pravilno glasi » Slape – Prazgodovinska naselbina Vrhek«. Dodane so parcele, ki so nastale po parcelaciji.

V četrtem členu je dodana parcela, ki je bila po pomoti izpuščena.

V petem členu je natančno opredeljena lokacija spomenika na parceli.

V šestem členu je spremenjena parcela zaradi parcelacije.

V sedmem členu se spremeni kartografska priloga v Strokovnih podlagah za spomenik EŠD 19820, ker ni označena parc. št. 270/19 k.o. Skrblje.

V osmem členu se spremeni kartografska priloga v Strokovnih podlagah za spomenik EŠD 3128, ker ni bilo zarisano vplivno območje.

V devetem členu je natančno opredeljena lokacija spomenika na parceli.

ZVKDS OE MARIBOR
SLOMŠKOV TRG 6
2000 MARIBOR

DATUM IZRISA : 01.09.2020

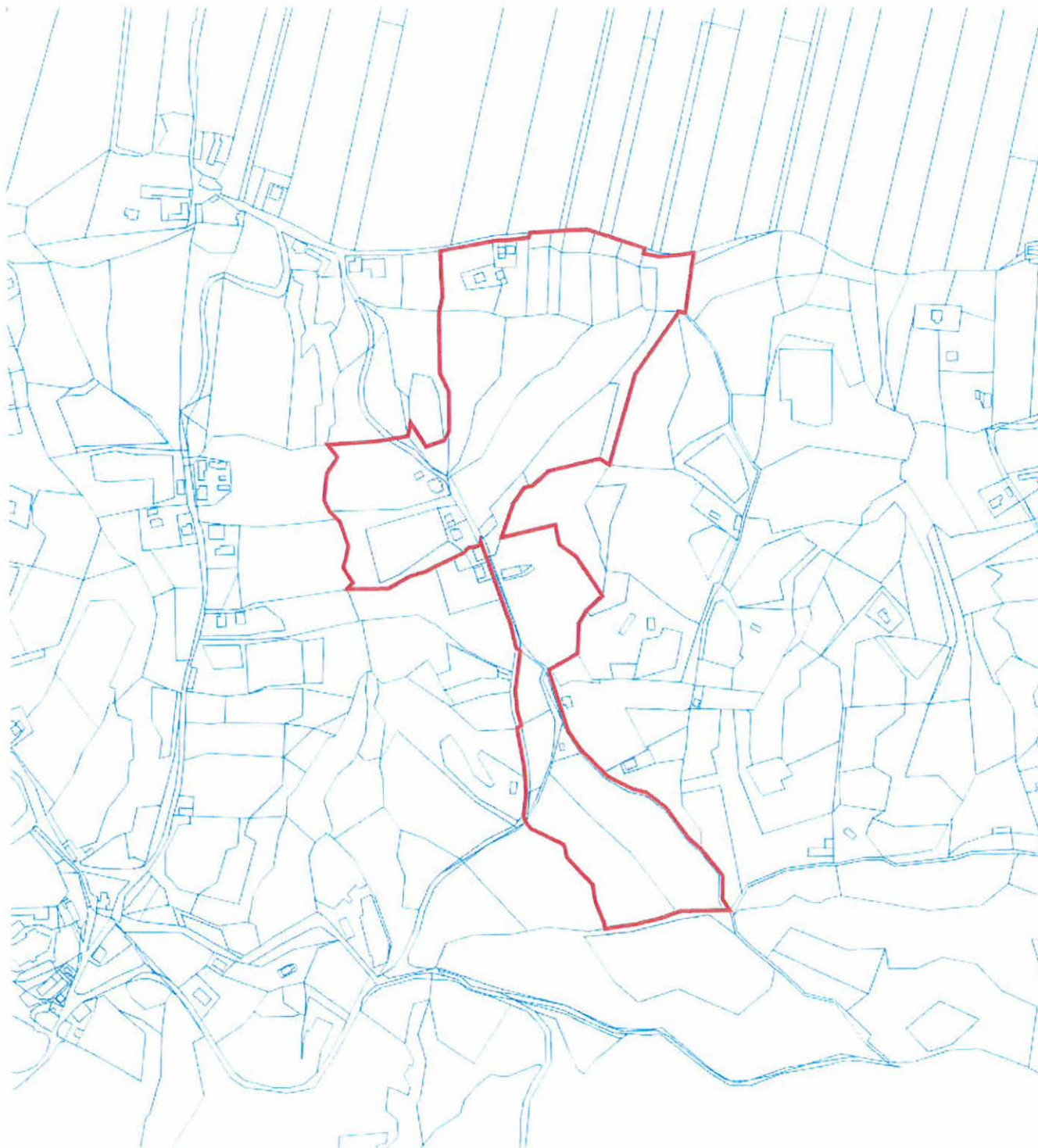

TIN5 PTUJ 37

EŠD 15427

- centroid
- ▭ območje enote
- ▭ vplivno območje

VIR ZA KARTOGRAFSKO OSNOVO:
- TEMELJNI TOPOGRAFSKI NAŠRT 1:5000, 1:10000, DIGITALNI KATASTRSKI NAŠRT, © GEODETSKA UPRAVA RS

MERILO 1:5000

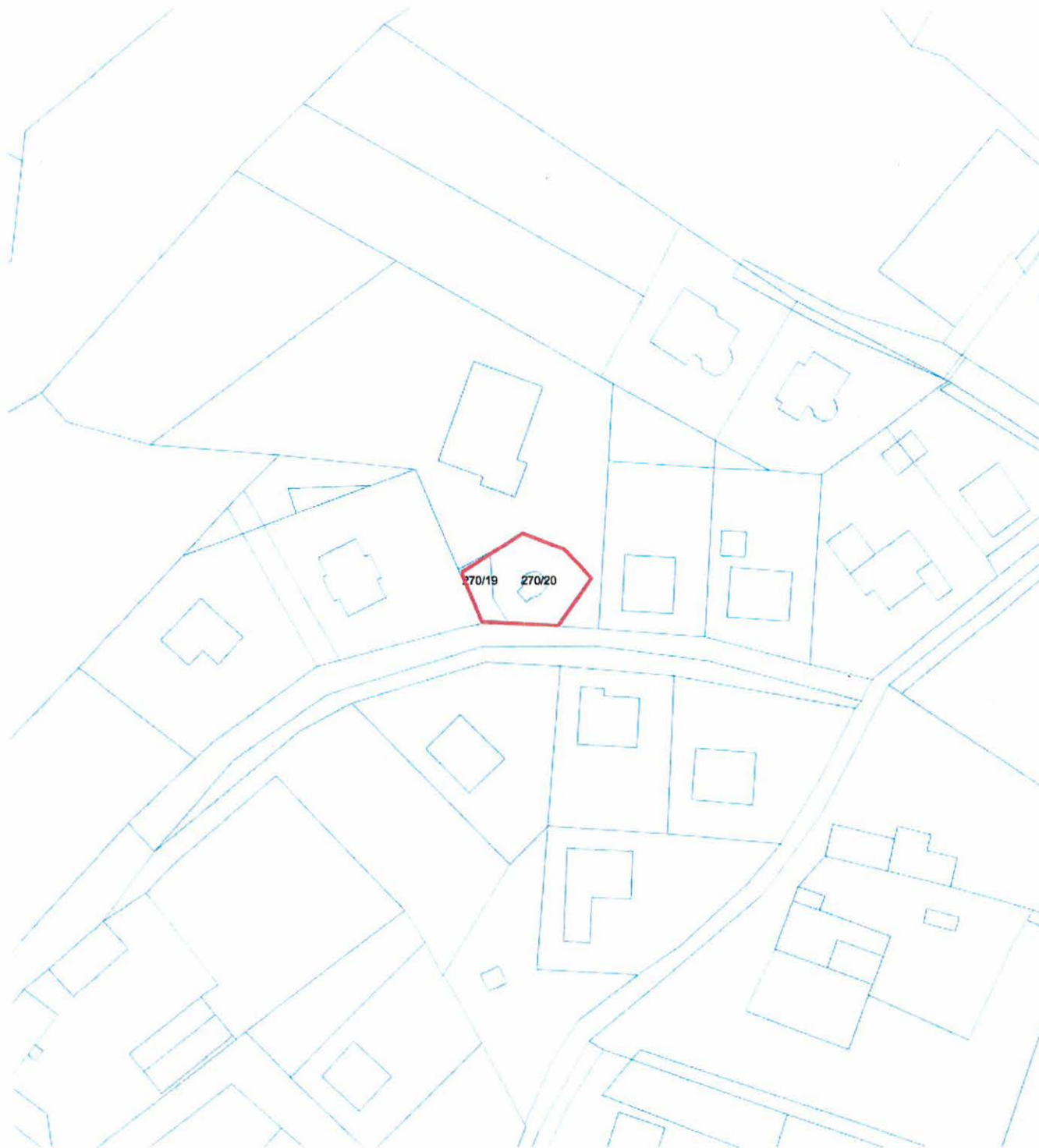

TTN5 PTUJ 36

EŠD 19820

- centroid
- ▭ območje enote
- ▭ vplivno območje

VIR ZA KARTOGRAFSKO OSNOVO:
- TEMELJNI TOPOGRAFSKI NAČRT 1:5000, 1:10000, DIGITALNI KATASTRSKI NAČRT, © GEODETSKA UPRAVA RS

MERILO 1:500

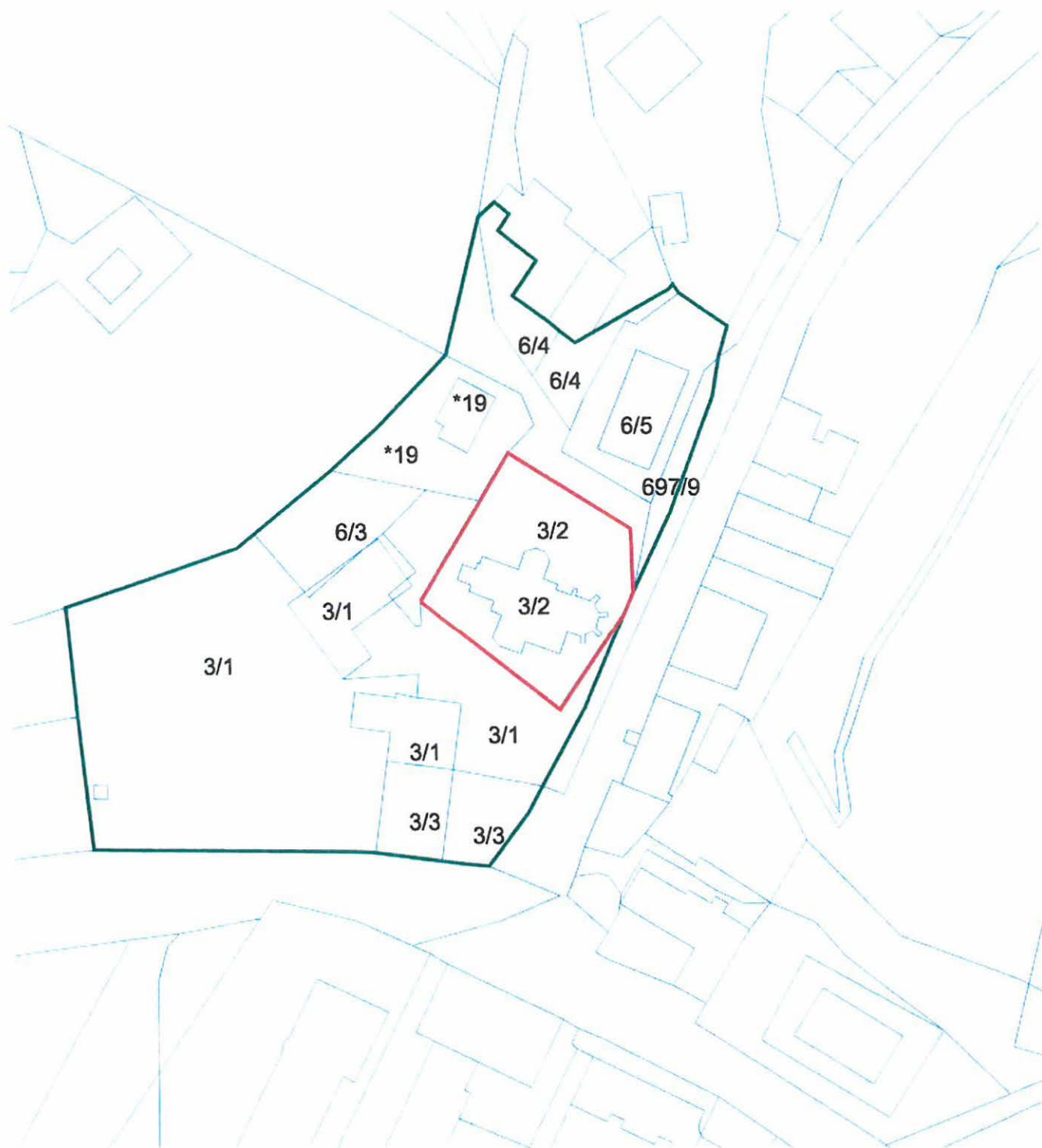

TTN5 PTUJ 36

EŠD 3128

- centroid
- območje enote
- vplivno območje

VIR ZA KARTOGRAFSKO OSNOVO:
- TEMELJNI TOPOGRAFSKI NAŠRT 1:5000, 1:10000, DIGITALNI KATASTRSKI NAŠRT, © GEODETSKA UPRAVA RS

MERILO 1:1000