

OBČINSKI PODROBNI PROSTORSKI NAČRT ZA STANOVANJSKO GRADNJE V RAČAH
(zahodni del območja EUP R-11)
ZAZIDALNA IN PROMETNA SITUACIJA
M 1 : 500

WWW.GEDEDN-CO.SI
GEODETSKI NAČRT
OBSTOJEČEGA STANJA TERENA
MERILO= 1:350

OBČINA : RAČE-FRAM
KAT. OBČINA: RAČE
PARC. ŠT.: 2163,2166/2

NARODNIK: JAKOPIN OTMAR,MARIJA
DREVENŠKOVA UL.50
2327 RAČE

ŠTEVILKA VLOG@-5-2019

IZMERILI: HRASTNIK SAŠA
DNE: 26.2.2019
NAČRT IZDELAL: HRASTNIK SAŠA
DNE: 27.2.2019

OPOMBA: VIŠINE SO ABSOLUTNE
KOMUNALNI VODNI-STRANKA NA TERENU
PARCELNE MEJIKN - GURS

GEDEDN HRASTNIK & CO.PODJETJE ZA GEOD.
STORITVE
TRG ALFONZA ŠARHA 1,2310 SLOV.BISTRICA
TEL:02 843 11 83

- LEGENDA**
- 11.Vodovod
 - 13.El.vod NN
 - 15.Kanalizacija
 - 16.Ogrevanje
 - Povezave - DN
 - parcelne meje
 - ASFALT
 - ziva meja
 - dejanska stanja katastra
 - Fekalna kanalizacija
 - dokončana meja

- električni jašek
- VODOVODNI HIŠNI ZAPIRAL
- DRUG EL. VISOKE NAPETOSTI
- svetilka na drogu
- VODOTOK
- TRAVA
- MEJNIK
- NJIVA

- LEGENDA**
- MEJA OBMOČJA OBRAVNAVE
 - OBSTOJEČE PARCELNO STANJE
 - NOVE PARCELNE MEJE
 - STANOVANJSKI OBJEKT P = cca 120m2, E=P+M
 - DOVOZ NA PARCELO šir. 3-5m
 - INTERNA DOVOZNA CESTA Z OBRAČALIŠČEM
 - DOVOZNA CESTA V PODALJŠKU JP 840651
 - MOŽNOST OBRAČANJA VOZIL
 - PAS PRIOBALNEGA ZEMLJIŠČA 5m OD ROBA BREŽINE
 - LAHKA MONTAŽNO-DEMONTAŽNA OGRAJA
 - OZNAKA NOVE GRADBENE PARCELE
 - OZNAKA PREREZA
 - MANIPULATIVNE POVRŠINE

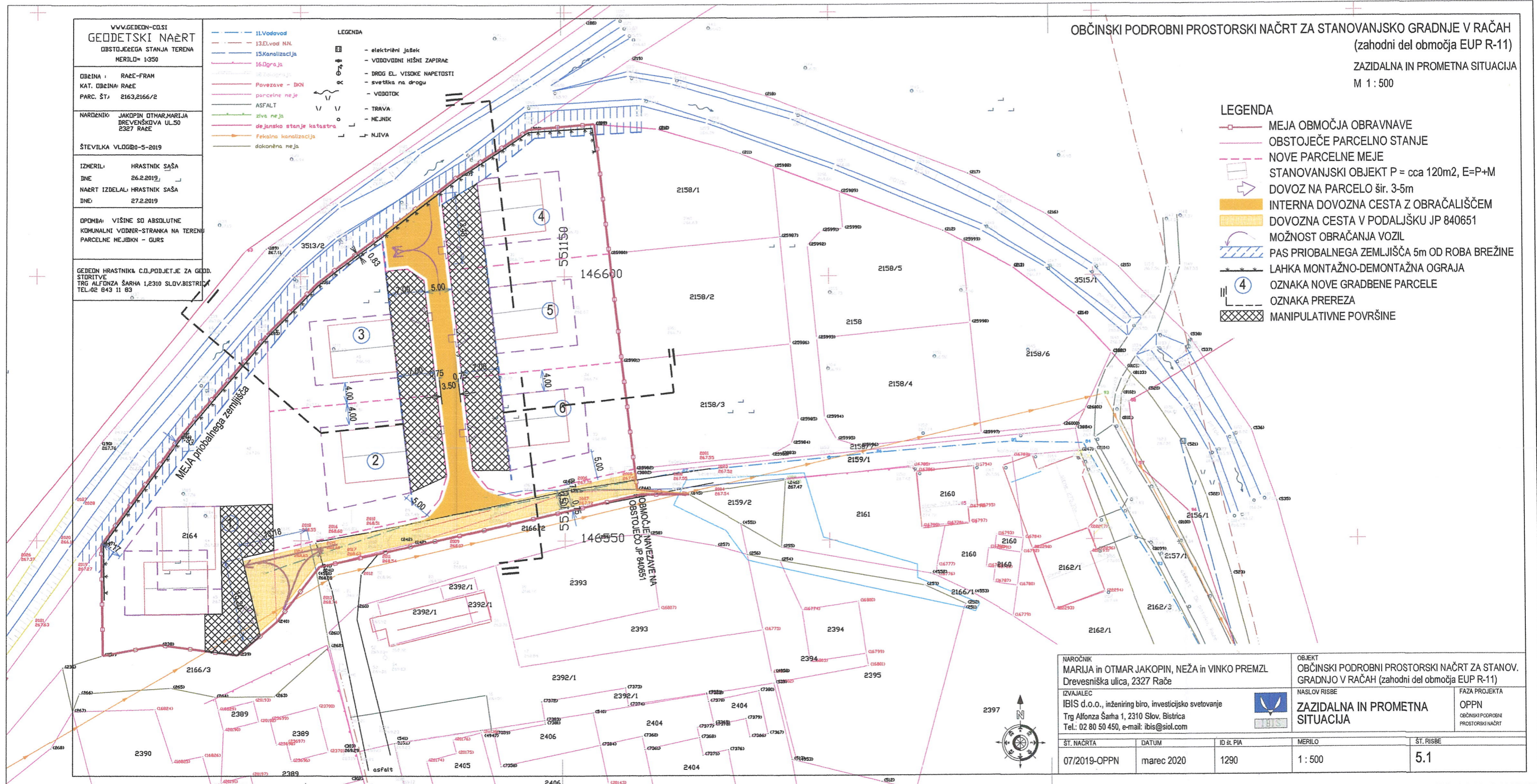

NAROČNIK MARIJA in OTMAR JAKOPIN, NEŽA in VINKO PREMŽL Drevesniška ulica, 2327 Rače		OBJEKT OBČINSKI PODROBNI PROSTORSKI NAČRT ZA STANOV. GRADNJO V RAČAH (zahodni del območja EUP R-11)	
IZVAJALEC IBIS d.o.o., inženiring biro, investicijsko svetovanje Trg Alfonza Šarha 1, 2310 Slov. Bistrica Tel.: 02 80 50 450, e-mail: ibis@siol.com		NASLOV RISBE ZAZIDALNA IN PROMETNA SITUACIJA	FAZA PROJEKTA OPPN OBČINSKI PODROBNI PROSTORSKI NAČRT
ŠT. NAČRTA	DATUM	ID št. PIA	MERILO
07/2019-OPPN	marec 2020	1290	1 : 500
			ŠT. RISBE
			5.1