

**NAČRT RAVNANJA Z NEPREMIČNIM PREMOŽENJEM OBČINE RIBNICA ZA LETO 2022**

**PRILOGA 1:**

**I. NAČRT PRIDOBIVANJA NEPREMIČNEGA PREMOŽENJA**

| ZAP. ŠT. | VRSTA NEPREMIČNINE  | OKVIRNA VELIKOST         | PREDVIDENA SREDSTVA  |
|----------|---|--------------------------|----------------------|
| 1        | <p>deli parcel 2493, 2492, 2681/2, 2491, 2684, 2489, 2488, 2487, 2687/4, 266/2, 2481, 2480, 2479/2, 2478/2, 2477, 2476, 2445, 2447, 2700/1, 2699, 2698, 2478/1, 2479/1, 2691, 2688/1, 2687/3, 2687/1, 2702/2, 2430, 6189, 2424, 2423, 2422, 2421, 2419, 5412, 2714/2, 2722/2, 2418, 2722/1, 5300/8, 2392/74, 2392/75, 2392/17, 2392/67, 2392/18, 2393/65, 2392/19, 2392/63, 2392/39, 2392/66, 2392/64, 2392/62, 2392/40, 2392/37, 2392/34, 2392/35, 2392/31, 2392/30, 2392/29, 2392/24, 2392/61, 2392/56, 2392/60, 2392/57, 5301/2, 2392/73, 2392/72, 2368/1, 2367/11, 2367/12, 2367/13, 2392/151, 2365, 2362/1, 2367/10, 2370/8, 2370/9, 2360, 2359, 2357, 2370/6, 5300/7, 2370/7, *298, 2368/8, 2367/1, 2367/2, 2367/3, 2368/7, vse k.o. 1626 Goriča vas in parcela 5207 k.o. 1629 Dolenja vas,</p> <p>PP 1631 - nakup stavbnih zemljišč (cca 100 m<sup>2</sup>, 1.500,00 EUR)<br/>                     PP 1630 – nakup gozdnih zemljišč (cca 7700 m<sup>2</sup>, 11.550,00 EUR)<br/>                     PP 1629 – nakup kmetijskih zemljišč (cca 3894 m<sup>2</sup>, 16.950,00 EUR)<br/>                     (rekonstrukcija JP 853921 in JP 853922 Lipovec – Makoše)</p> | cca 11694 m <sup>2</sup> | <b>30.000,00 EUR</b> |

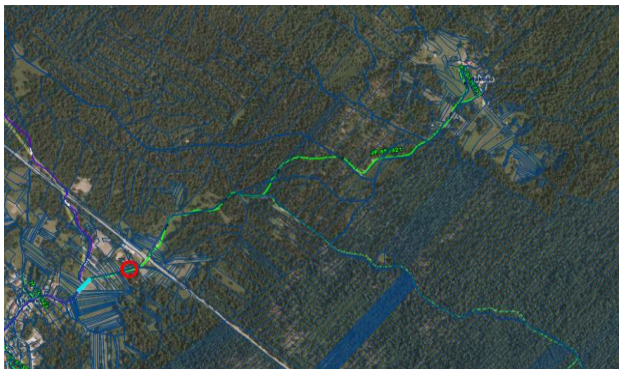

|   |   |                     |                      |
|---|---|---------------------|----------------------|
| 2 | parcele 261/3, 247 in 261/2, vse k. o. 1616 Velike Poljane<br><br>PP 1631 – odkup stavbnih zemljišč (ureditev igrišča Velike Poljane) | 1492 m <sup>2</sup> | <b>32.824,00 EUR</b> |
|---|---|---------------------|----------------------|



|   |  |                         |                     |
|---|--|-------------------------|---------------------|
| 3 | deli parcel 2991, 2992, 2968, 3937, 3938, 3028, 2990, vse k. o. 1619 Sodražica<br><br>PP 13165 – Obnova lokalne ceste Ograja-Hojče (občinska cesta JP odsek 852001 Ograja – Hojče) | cca 1150 m <sup>2</sup> | <b>3.450,00 EUR</b> |
|---|--|-------------------------|---------------------|

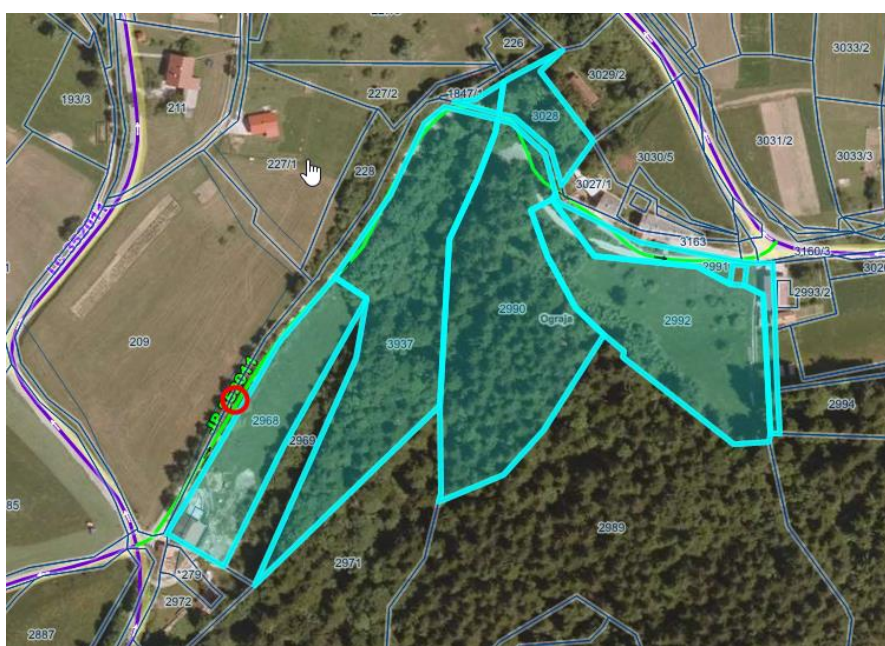

|   |   |                     |                      |
|---|---|---------------------|----------------------|
| 4 | parcele 6134, 6133, 6132, 6099, 6100 in 6101, vse k. o. 1629 Dolenja vas<br><br>PP 1629 – odkup kmetijskih zemljišč (ureditev križišča Humeč) | 4027 m <sup>2</sup> | <b>20.135,00 EUR</b> |
|---|---|---------------------|----------------------|



|   |  |                         |                      |
|---|--|-------------------------|----------------------|
| 5 | parcele 2308, 2309, 2310, 2311, 2312, 2313, 2314, 2315, 2268 - del, 2316, 2297, 66/2, 66/3 in 66/4, vse k.o. 1623 Jurjevica<br><br>PP 1629 – odkup kmetijskih zemljišč (igrišče Jurjevica) | cca 8591 m <sup>2</sup> | <b>34.364,00 EUR</b> |
|---|--|-------------------------|----------------------|



|   |  |      |                      |
|---|--|------|----------------------|
| 6 | parcele 5076 k. o. 1626 Goriča vas<br>PP 1629 – odkup kmetijskih zemljišč<br>(za potrebe zamenjave za pridobitev<br>zemljišč za sortirni center) | 3715 | <b>18.575,00 EUR</b> |
|---|--|------|----------------------|



|   |   |        |                     |
|---|---|--------|---------------------|
| 7 | parcela 229 – del, k.o. 1625 Ribnica<br>JP odsek 853743 Lepovče – Hrovača 65<br>PP 13532 (odškodnina za zemljišča za<br>obstoječe občinske ceste) | cca 50 | <b>1.000,00 EUR</b> |
|---|---|--------|---------------------|

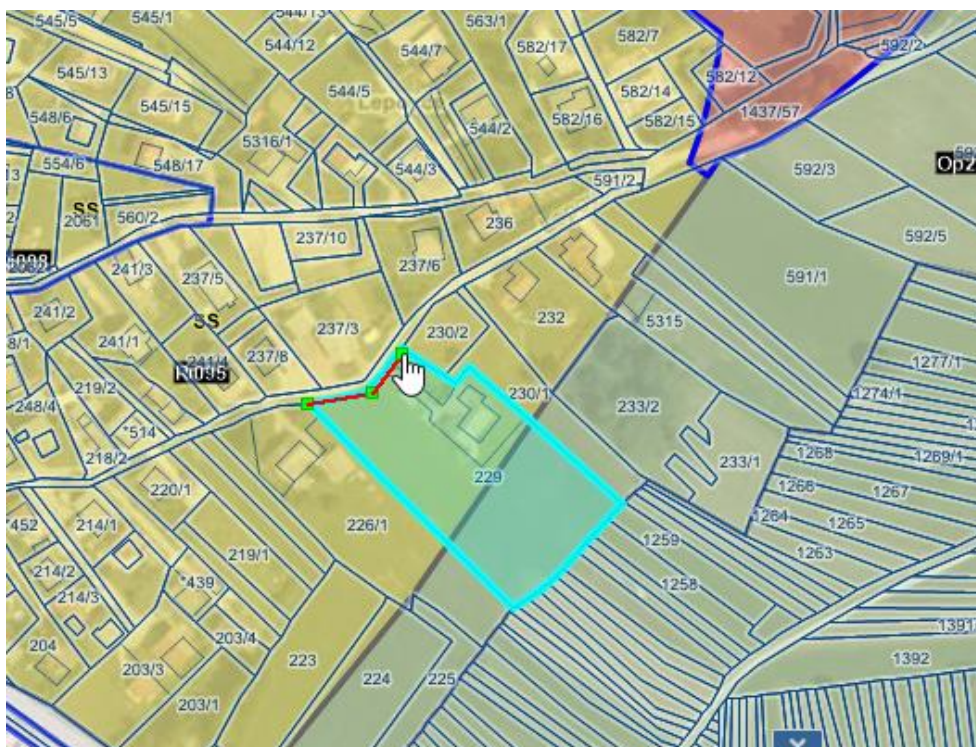

|   |  |                        |                     |
|---|--|------------------------|---------------------|
| 8 | <p>parcela 2970/13 – del, k.o. 1626 – Goriča vas<br/> LC odsek 352161 Hrovača – Lipovec – Dolenja vas</p> <p>PP 13532 (odškodnina za zemljišča za obstoječe občinske ceste)<br/> Namenska raba: delno stavbno (cca 120 m<sup>2</sup> = 1200,00 eur), delno kmetijsko zemljišče (cca 60 m<sup>2</sup> = 200,00 eur)</p> | cca 180 m <sup>2</sup> | <b>1.400,00 EUR</b> |
| 9 | <p>parcela 2970/10 – del, k.o. 1626 Goriča vas<br/> LC odsek 352161 Hrovača – Lipovec – Dolenja vas</p> <p>PP 13532 (odškodnina za zemljišča za obstoječe občinske ceste)<br/> Namenska raba: delno kmetijsko zemljišče (cca 170 m<sup>2</sup> = 750,00 eur), delno gozdno (cca 130 m<sup>2</sup> = 510, 00 eur)</p>   | cca 300 m <sup>2</sup> | <b>1.260,00 EUR</b> |

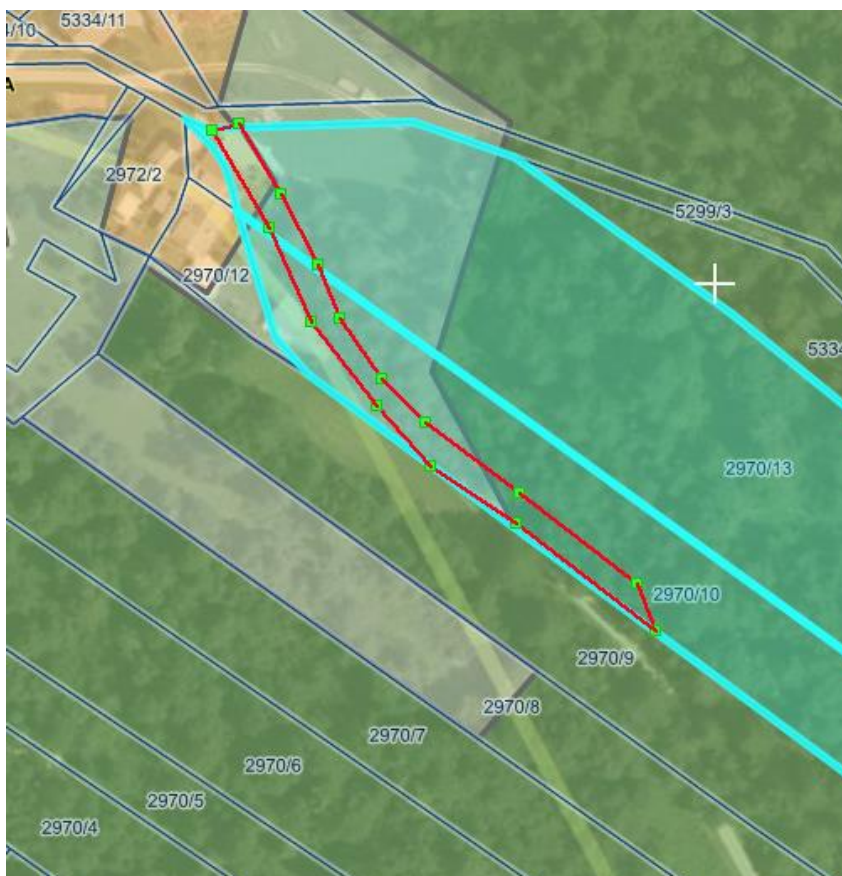

|    |   |                        |                     |
|----|---|------------------------|---------------------|
| 10 | parcela 274/1 – del k.o. 1624 – Gorenja vas<br>JP odsek 853361 Gor. c. – odcep Pirker<br><br>13532 (odškodnina za zemljišča za<br>obstoječe občinske ceste)<br>Namenska raba: kmetijsko zemljišče | cca 500 m <sup>2</sup> | <b>2.100,00 EUR</b> |
|----|---|------------------------|---------------------|



|    |   |                     |                      |
|----|---|---------------------|----------------------|
| 11 | parcela 681/155 k. o. 1624 – Gorenja vas<br>zemljišče za cesto v Hrastju<br><br>PP 1631 (nakup stavbnih zemljišč)<br>Namenska raba: stavbno zemljišče | 1273 m <sup>2</sup> | <b>35.325,75 EUR</b> |
|----|---|---------------------|----------------------|



|    |   |                    |                     |
|----|---|--------------------|---------------------|
| 12 | Parcela 1884/5 k.o. 1625 Ribnica<br>PP 1631 - nakup stavbnih zemljišč | 364 m <sup>2</sup> | <b>7.280,00 EUR</b> |
|----|---|--------------------|---------------------|

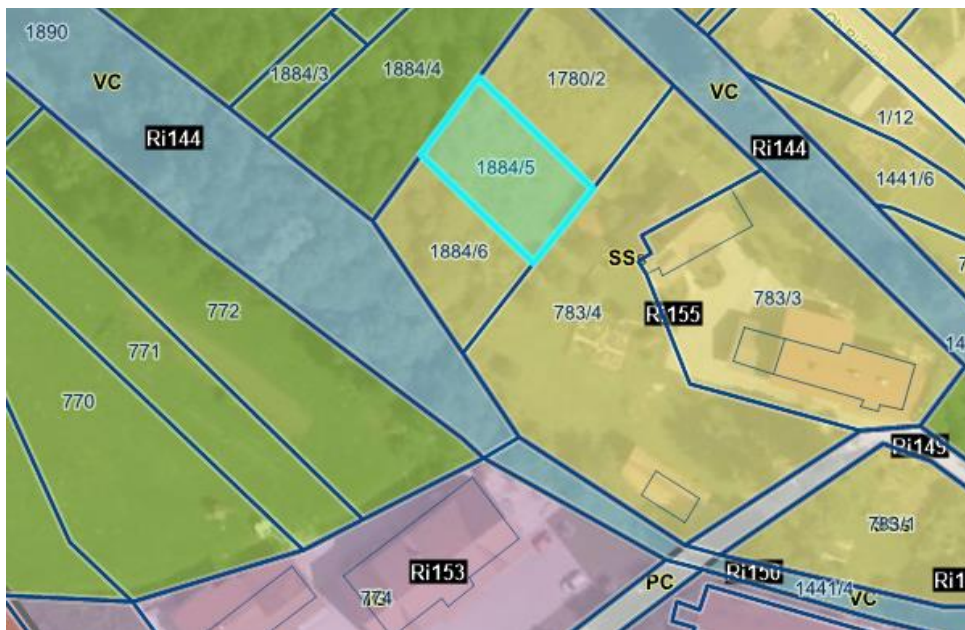

|    |  |                    |                   |
|----|--|--------------------|-------------------|
| 13 | parcela * 76 k.o. 1624 Gorenja vas<br>(solastniški delež do 2/20), stavba 612<br>PP 1631 - nakup stavbnih zemljišč | 284 m <sup>2</sup> | <b>852,00 EUR</b> |
|----|--|--------------------|-------------------|

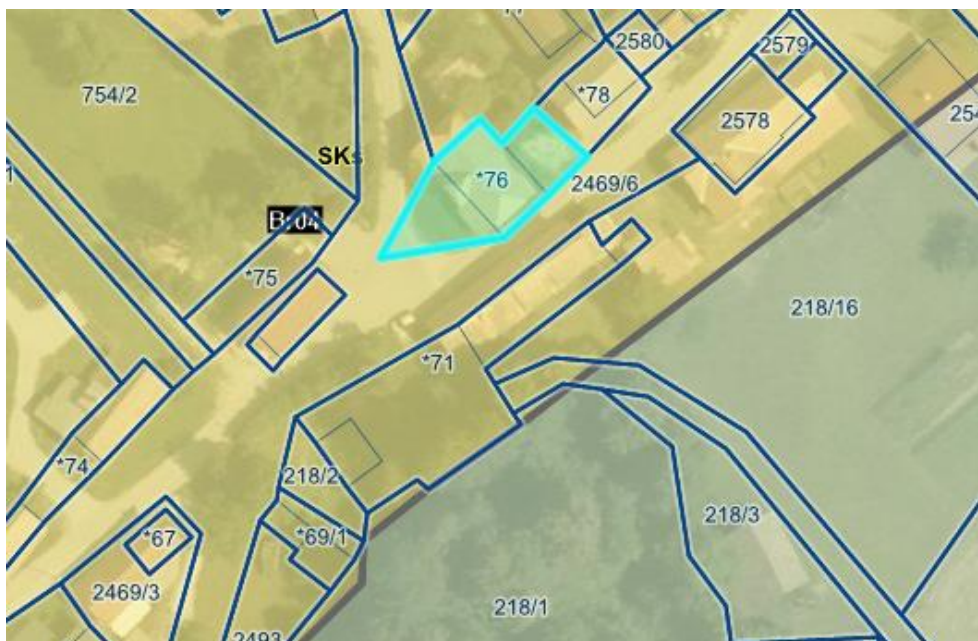

|    |  |                    |                     |
|----|--|--------------------|---------------------|
| 14 | parcela 2823/2 k.o. 1626 Goriča vas<br>PP 1631 - nakup stavbnih zemljišč | 101 m <sup>2</sup> | <b>1.818,00 EUR</b> |
|----|--|--------------------|---------------------|



|    |  |                         |                       |
|----|--|-------------------------|-----------------------|
| 15 | parcela 953/1 – del k.o. 1625 Ribnica<br>PP 1631 - nakup stavbnih zemljišč | cca 4900 m <sup>2</sup> | <b>122.500,00 EUR</b> |
|----|--|-------------------------|-----------------------|

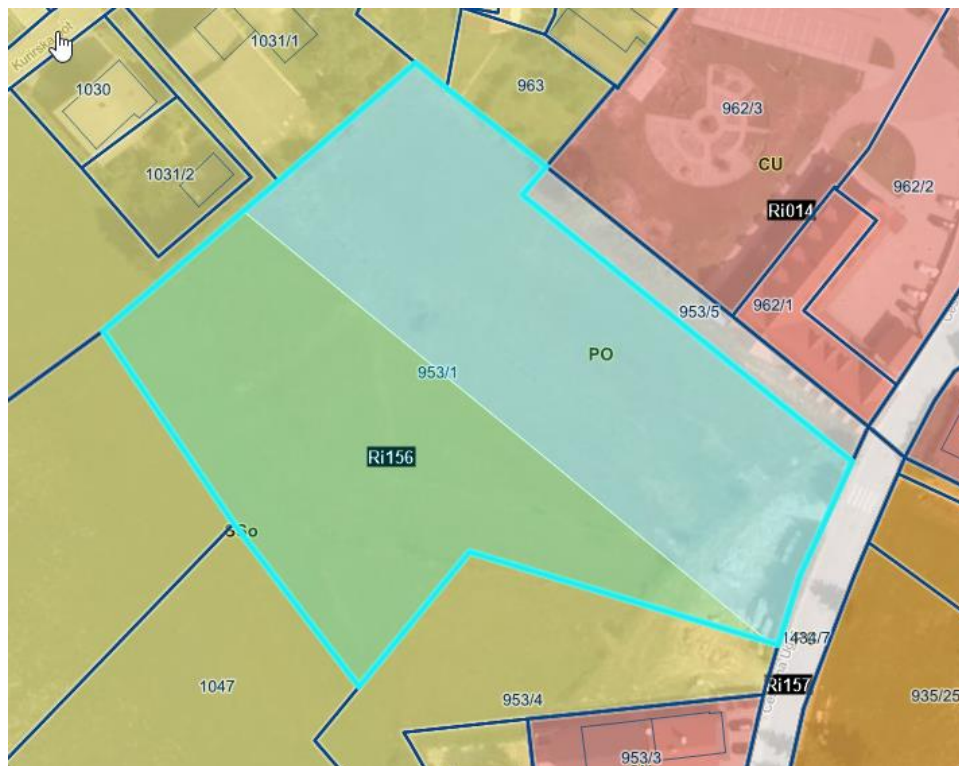



|    |  |                     |                      |
|----|--|---------------------|----------------------|
| 16 | parceli 1956 in 1209, obe k. o. 1631<br>Grčarice<br>PP 1630 - nakup gozdnih zemljišč | 1820 m <sup>2</sup> | <b>18.200,00 EUR</b> |
|----|--|---------------------|----------------------|



|        |  |  |                       |
|--------|--|--|-----------------------|
| SKUPAJ |  |  | <b>331.083,80 EUR</b> |
|--------|--|--|-----------------------|