

NAČRT RAVNANJA Z NEPREMIČNIM PREMOŽENJEM OBČINE RIBNICA ZA LETO 2022

PRILOGA 2:

II. NAČRT RAZPOLAGANJA Z NEPREMIČNIM PREMOŽENJEM

NAČRT RAZPOLAGANJA Z ZEMLJIŠČI

ZAPOREDNA ŠTEVILKA	ŠIFRA IN IME KATASTRSKE OBČINE	PARCELNA ŠTEVILKA	POVRŠINA PARCELE V KVADRATNIH METRIH	OCENJENA, POSPLOŠENA ALI ORIENTACIJSKA VREDNOST NEPREMIČNINE V EUR
1	16 16 - Velike Poljane	1673/11 (del)	cca 50	1.100,00
2	1616 - Velike Poljane	1672/12	27	594,00
3	1616 - Velike Poljane	1672/13	211	4.642,00

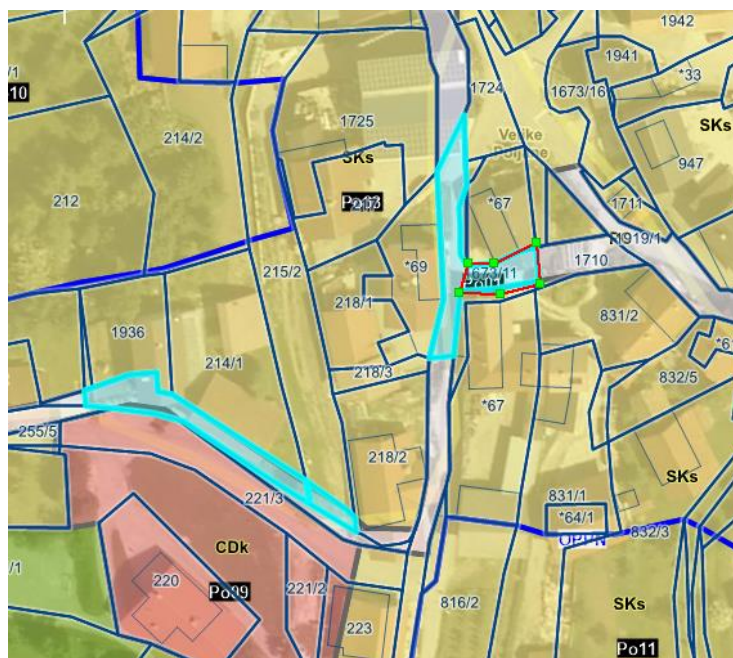

4	1629 – Dolenja vas	580/11	504	605,00
5	1629 – Dolenja vas	6039	1849	2.934,47

16	1625 – Ribnica	1434/14 (del)	cca 102	2.500,00
----	----------------	---------------	---------	-----------------



17	1625 – Ribnica	1437/7 (del)	cca 70	2.000,00
----	----------------	--------------	--------	-----------------

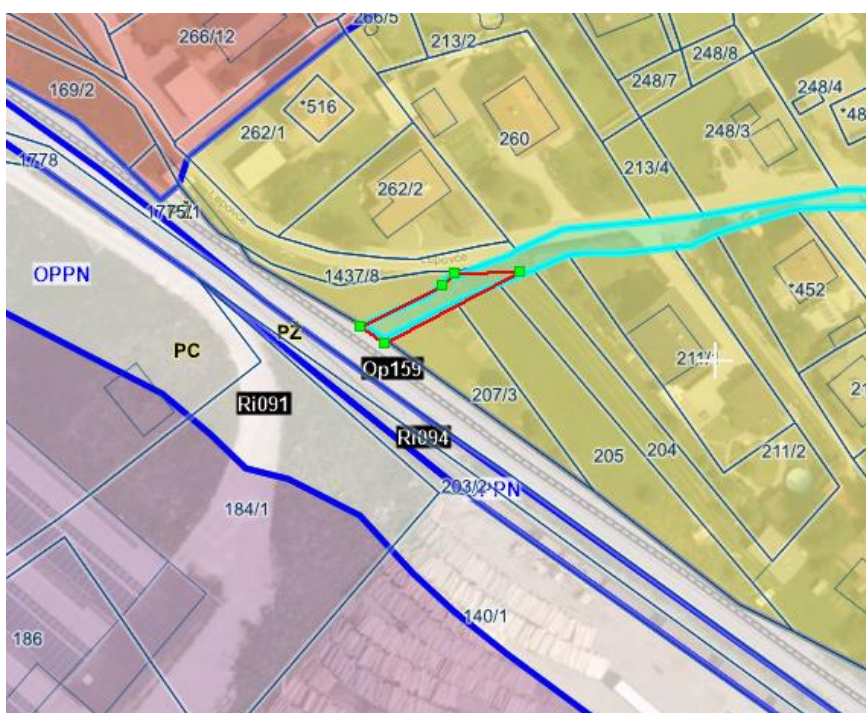

26	1627 – Prigorica	953/1	2756	4.134,00
27	1627 – Prigorica	953/2	1102	1.653,00
28	1627 – Prigorica	963/2	3080	4.620,00



29	1629 – Dolenja vas	604/1	1010	20.200,00
----	--------------------	-------	------	------------------



30	1626 – Goriča vas	5298/8 – del	cca 30	710,00
----	-------------------	--------------	--------	---------------



31	1624 – Gorenja vas	1560/7	cca 10	300,00
----	--------------------	--------	--------	---------------



32	1631– Rakitnica	2321/2 - del	cca 135	3.105,00
----	-----------------	--------------	---------	-----------------



33	1629 – Dolenja vas	6323	515	15.450,00
34	1629 – Dolenja vas	54/2	162	4.860,00
35	1629 – Dolenja vas	54/3	68	2.040,00



36	1624 – Gorenja vas	2392/3 2392/4	2815 550	188.430,74
----	--------------------	------------------	-------------	-------------------

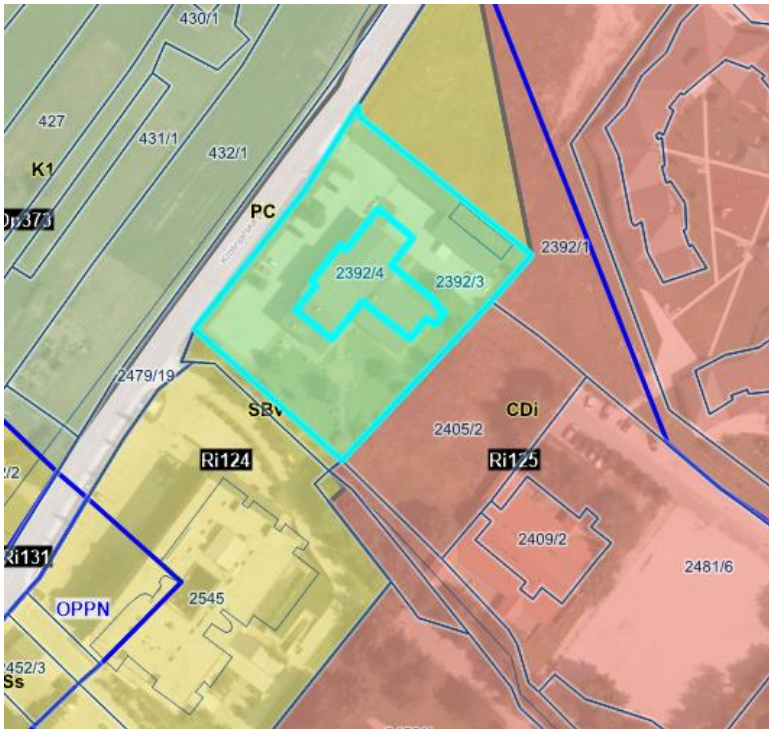

37	1616 – Velike Poljane	1919/4	111 m ²	1.665,00 EUR
----	-----------------------	--------	--------------------	--------------

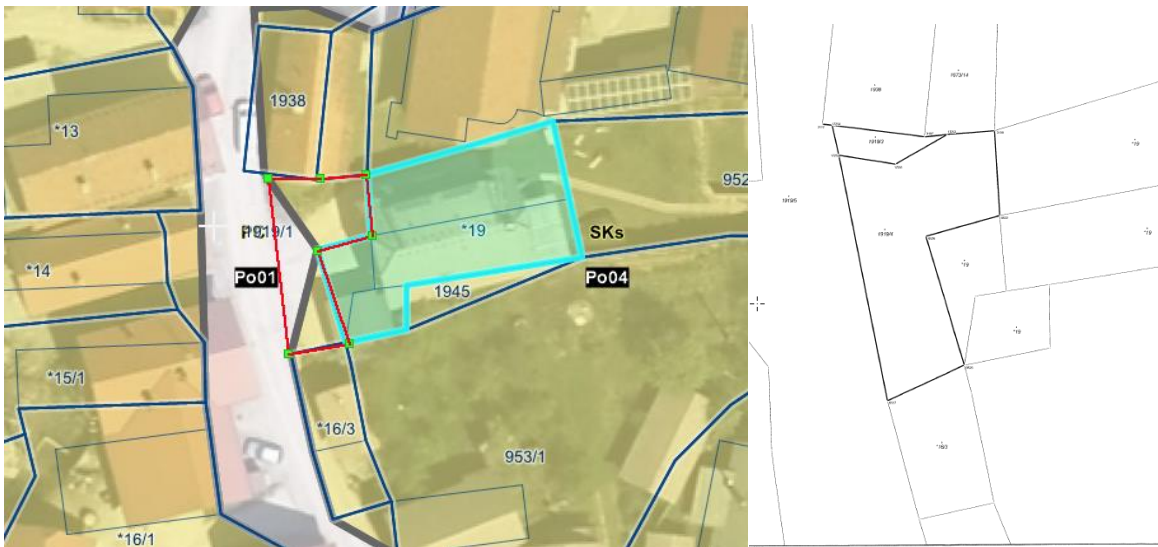

38	1625 – Ribnica	2037- solastniški delež do 1/3	6687 m2	1.748,00 EUR
----	----------------	--------------------------------------	---------	--------------

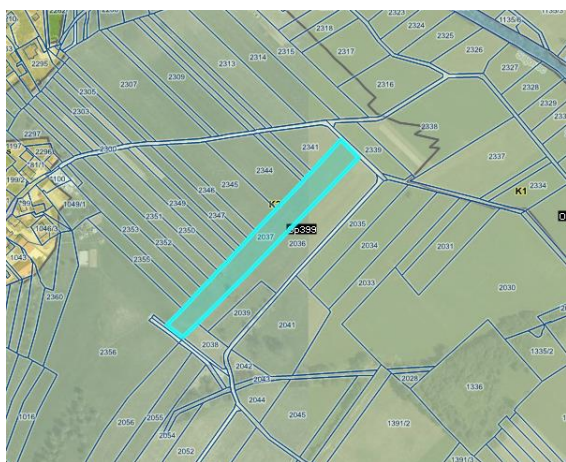

39	1628 - Dane	21 – solastniški delež do 1/3	936 m2	1.000,00 EUR
40	1628 - Dane	328 – solastniški delež do 1/3	464 m2	150,00 EUR
41	1628 - Dane	*11 – solastniški delež do 1/3	728 m2	3.700,00 EUR
42	1628 - Dane	*13 – solastniški delež do 1/4	78 m2	300,00 EUR
43	1628 - Dane	17 – solastniški delež do 1/4	673 m2	1.680,00 EUR



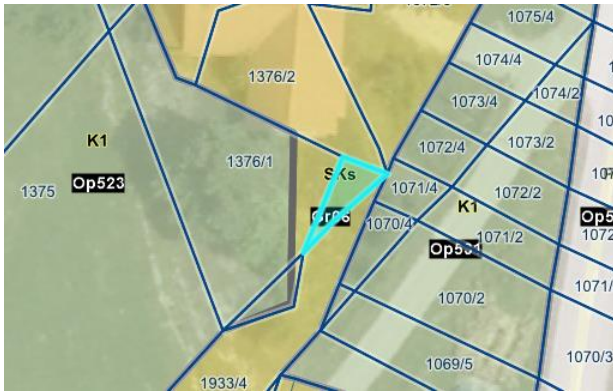

53	1625 – Ribnica	1434/19 – del	cca 100 m2	3.000,00
----	----------------	---------------	------------	-----------------



54	1625 – Ribnica	*550 1434/28 1434/42 (solastniški delež do 7509/10000)	100 281 299	10.200,00
----	----------------	--	-------------------	------------------



55	1623 - Jurjevica	2728/75	12588	4.594,00
56	1623 - Jurjevica	2728/228	3568	1.805,00

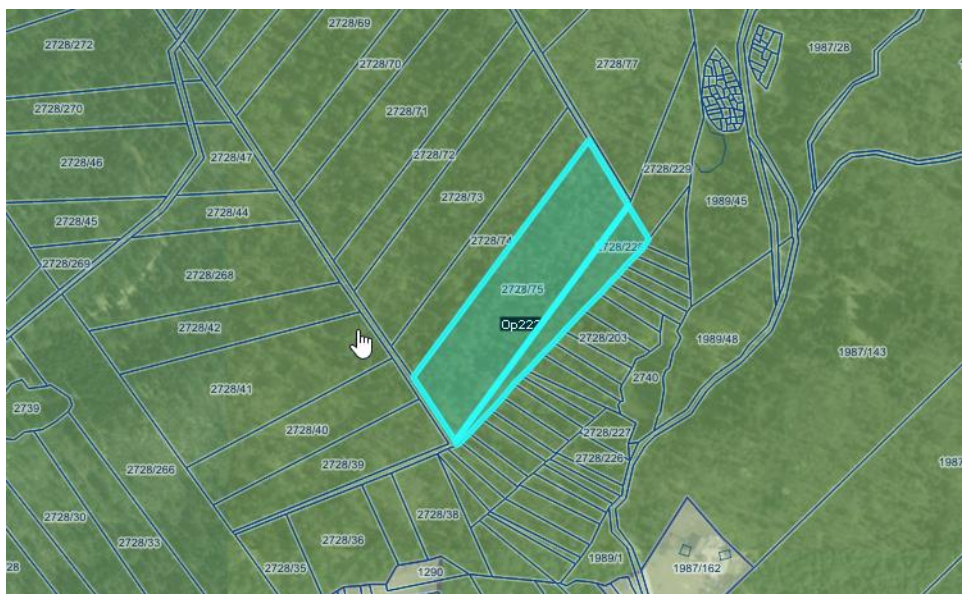

57	1628 - Dane	405/1	4665	3.776,00
----	-------------	-------	------	-----------------



58	1628 - Dane	486	6621	4.141,00
----	-------------	-----	------	-----------------



59	1628 - Dane	1644/4	466	348,00
60	1628 - Dane	1644/36	2414	1.533,00
61	1628 - Dane	4245	1616	1.266,00
62	1628 - Dane	4457	2148	1.684,00

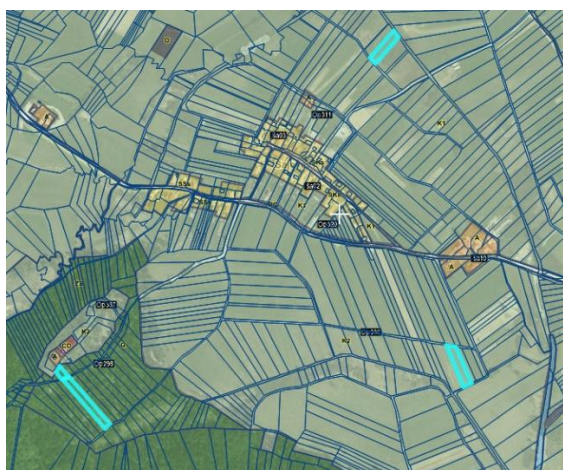

63	1629 – Dolenja vas	108/7 - del	cca 50 m2	1.250,00
----	--------------------	-------------	-----------	-----------------



64	1628 - Dane	1832/7	456	2.280,00
65	1628 - Dane	1832/3	150	750,00
66	1628 - Dane	1833/2	200	1.000,00



67	1627 - Prigorica	3242/261	2317	2.780,00
----	------------------	----------	------	-----------------



Stavbna zemljišča		630.695,90
Kmetijska zemljišča		26.604,47
Gozd		17.513,00
SKUPAJ ZEMLJIŠČA		674.813,37 EUR

NAČRT RAZPOLAGANJA Z ZEMLJIŠČI S STAVBO

ZAP. ŠT.	ŠIFRA IN IME KATAS-TRSKO OBČINE	PARC. ŠT.	POVRŠINA PAR – CELE V M2	NAS – LOV STAV- BE	ID OZNA – KA STAV- BE	POVRŠI- NA DELA STAVBE V M2	OCENJENA, POSPLOŠE NA ALI ORIENTACI JSKA VREDNOST NEPREMIČ NINE
1	1629 – Dolenja vas	110/4 in *19/2	296 171	Hrib 19	26		35.018,35



2	1629 – Dolenja vas	54/1	1748	Lončar- ska 97	142		44.440,00
---	--------------------	------	------	----------------	-----	--	------------------



SKUPAJ							79.458,35 EUR
---------------	--	--	--	--	--	--	----------------------

SKUPAJ RAZPOLAGANJE							754.271,72 EUR
----------------------------	--	--	--	--	--	--	-----------------------