



Občina Tolmin

Ulica padlih borcev 2,
5220 TOLMIN

OBČINSKI SVET

Številka: 478 – 0237/2018

Datum: 2. 4. 2019

Občinski svet Občine Tolmin je na podlagi 26. in 46. člena Zakona o stvarnem premoženju države in samoupravnih lokalnih skupnosti (Uradni list Republike Slovenije, št. 11/2018 in 79/2018), 21. člena Statuta Občine Tolmin (Uradni list Republike Slovenije, 13/2009, 17/2011 in 106/2015) in na podlagi 2. odstavka 17. člena in 22. člena Odloka o proračunu Občine Tolmin za leto 2018 (Uradni list Republike Slovenije, št. 79/2017) na predlog gospe Irene Lenar, na seji dne sprejel naslednji

S K L E P

1. Z Ireno Lenar se sklene darilno pogodbo, po kateri Občina Tolmin postane lastnica njenih nepremičnin s parcelnimi št. 19, 56/1, 56/2, 56/3, 69/1, 69/2, 71, 74, 128, 137, 145, 148, 152, 183/114, 184/38, 332/2, 340, 452/10, 730/61 in 864/25 k. o. 2239 Kneža.
2. Stroške izvedbe darilne pogodbe plača Občina Tolmin.
3. Po overitvi darilne pogodbe se vloži zemljiškoknjižni predlog, da se pri nepremičninah, navedenih v 1. točki, vknjiži lastninska pravica v korist Občine Tolmin.
4. Ta sklep velja takoj.

Uroš Brežan,
ŽUPAN

Sklep prejmejo:

- Oddelek za gospodarstvo
- zapisnik seje
- arhiv

O b r a z l o ž i t e v

Gospa Irena Lenar je Občini Tolmin predlagala, da sprejme kot darilo njene nepremičnine, ki se nahajajo v k. o. 2239 Kneža, za katere želi, da ostanejo tej lokalni skupnosti. V prošnji je navedla, da je lastnica teh nepremičnin in jih ne potrebuje.

Na parceli št. 184/38 k. o. 2239 Kneža je evidentirana stavba ID 2239 282, ki dejansko stoji na parceli št. 31/4 k. o. 2239 Kneža, ki po sklenitvi pogodbe ostaja predlagateljici. V teku je postopek, da GURS odpravi to neskladje.

Na parceli št. 69/2 k. o. 2239 Kneža stoji stavba, ki ni evidentirana in jo je Občina Tolmin na predlog lastnice uvrstila v seznam za rušenje v okviru popotresne obnove. Postopek vodi Državna tehnična pisarna. Postopek še ni zaključen, saj je zaključek odvisen od razpoložljivih državnih sredstev za ta namen.

Nepremičnine so za Občino Tolmin po mnenju strokovne službe zanimive, saj so v naravi površine v okolici Kneže, ki so po namenski rabi razvrščene v območju varovalnih gozdov, lesno proizvodnih gozdov, kmetijskih zemljišč in stavbnih zemljišč.

V zemljiški knjigi pri navedenih nepremičninah niso vknjižena stvarna bremena. Okvirna vrednost navedenih nepremičnin, ocenjena po GURS je najmanj 15.291,00 EUR.

V 26. členu Zakona o stvarnem premoženju države in samoupravnih lokalnih skupnosti (Uradni list Republike Slovenije, št. 11/2018 in 79/2018) je urejena obveznost vključitve stvarnega premoženja v načrt ravnanja z nepremičnin premoženjem in je med drugim določeno, da je odplačni način pridobitve lastninske pravice na nepremičnem premoženju mogoč na podlagi veljavnega načrta pridobivanja nepremičnega premoženja.

V 46. členu istega zakona je določeno, da se nepremično premoženje lahko pridobi brezplačno, razen, če bi taka pridobitev povzročila večje stroške ali če bi bilo lastništvo povezano s pogoji, ki bi povzročili nesorazmerne obveznosti za samoupravno lokalno skupnost glede na koristi brezplačne pridobitve.

V tem konkretnem primeru brezplačna pridobitev nepremičnega premoženja ne bi povzročila večjih stroškov in lastništvo ni povezano s pogoji, ki bi povzročili nesorazmerne obveznosti za državo in samoupravno lokalno skupnost glede na koristi brezplačne pridobitve.

V 21. členu Statuta Občine Tolmin so opredeljene pristojnosti Občinskega sveta Občine Tolmin.

V 2. odstavku 17. člena Odloka o proračunu Občine Tolmin za leto 2018 je določeno, da predstojnik neposrednega uporabnika lahko sprejme načrt pridobivanja in razpolaganja z nepremičnim premoženjem občine, v kolikor je vrednost nepremičnine, ki se pridobiva oziroma se z njo razpolaga v posameznem poslu, izkustveno nižja od 5.000,00 EUR.

V 22. členu Odloka o proračunu Občine Tolmin za leto 2018 je določeno, da se v obdobju začasnega financiranja Občine v letu 2019, če bo začasno financiranje potrebno, uporabljata ta odlok in sklep o določitvi začasnega financiranja.

Ker je vrednost nepremičnin, ki se pridobivajo v tej zadevi izkustveno višja od 5000,00 EUR, mora o sklenitvi predlagane darilne pogodbe odločiti Občinski svet.

Na podlagi navedenega predlagamo, da Občinski svet sprejme sklep, kot izhaja iz izreka.

Pripravil
Miran Mavri,
svetovalec

Janja Bičič,
vodja Oddelka



Občina Tolmin
Ulica padlih borcev 2,
5220 TOLMIN
Urad župana



Številka: 478-0237/2018/1
Datum: 6. 9. 2018

Z A P I S N I K o sprejemu ustne vloge

Navzoč: Miran Mavri, svetovalec za pravne zadeve, za Občino Tolmin, osebno
Pristopita: Irena Lenar, roj. 18. 8. 1955, stanujoča Pod Škabrijelom 12/a, 5000 Nova
Gorica, EMŠO 1808954505201 in poda na zapisnik naslednjo

PROŠNJO za sklenitev darilne pogodbe

Podpisana Irena Lenar prosim Občino Tolmin, da izvede vse postopke za sklenitev darilne pogodbe, po kateri bi Občini Tolmin podarila svoje nepremičnine na parcelah št. 19, 56/1, 56/2, 56/3, 69/1, 69/2, 71, 74, 128, 137, 145, 148, 152, 183/114, 184/38, 332/2, 340, 417, 452/10, 730/61 in 864/25 k. o. 2239 Kneža.

Navedene nepremičnine po mojih podatkih predstavljajo pretežno gozdna in kmetijska zemljišča, nekaj je tudi stavbnih. Po mojem vedenju parcele niso obremenjene z vknjiženimi stvarnimi bremenmi in sem zainteresiranim sosedom kot lastnica dovolila obdelavo kmetijskih parcel (košnja – Andrej Šuligoj, Temljine in paša koz – Ivan Rejc, Kneža), o tem pa nismo sklenili nobene pogodbe.

Na parceli št. 69/2 k. o. 2239 Kneža stoji stavba, nekdanja naša domačija, ki je dotrajana in gospodarsko poslopje. Prosim, da po mojih pooblastilih, ki sem ju danes podpisala poskusite urediti rušenje te stavbe. Stavba ni vpisana v javnih evidencah. Prilagam tudi slike stavbe.

Zapisnik sem prebrala in na njegovo vsebino nimam pripomb.

Podpisa:



Občina Tolmin
Ulica padlih borcev 2,
5220 TOLMIN
Urad župana

Številka: 478-0237/2018

Datum: 16. 1. 2019

Zadeva: URADNI ZAZNAMEK

Ob 13.45 me je po telefonu poklicala predlagateljica Irena Lenar in povedala, da je v predlogu za sklenitev darilne pogodbe z dne 6. 9. 2018 pomotoma navedla parcelo 417 k. o. 2239 Kneža.

Za napako se je opravičila in prosila, da ta parcela ne bi bila predmet darilne pogodbe.

Podpisani sem predlagateljici pojasnil, da obstaja neskladje pri evidentiranju stavbe št. 2239 282. Po podatkih GURS je ta stavba evidentirana na parceli št. 184/38, dejansko pa stoji na parceli št. 31/4 k. o. Kneža.

O načinu odprave neskladij bomo obvestili predlagateljico.

Miran Mavri, l. r.

Gospodarska infrastruktura (GJI) > Promet

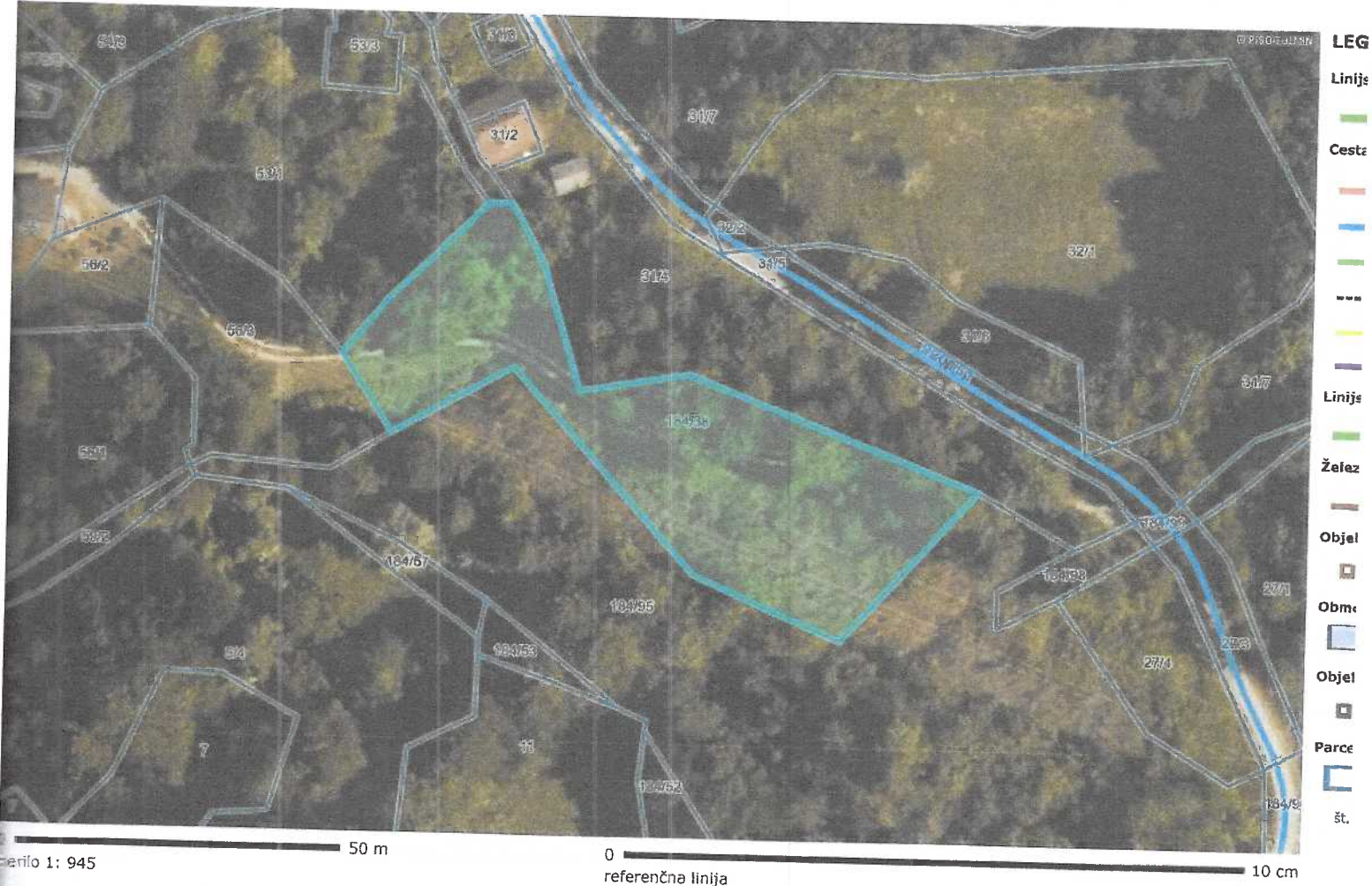

Merilo 1: 945
0 referenčna linija 10 cm
DENAČENA PARCELA: katastrska občina: 2239-KNEŽA, parcela: 184/38

<http://www.geoprostor.net/piso>; čas izpisa: 27. marec 2019 13:04:32; uporabnik: miran.mavri@tolmin.si
Merično merilo je veljavno, če znaša dolžina referenčne linije 10 cm. Grafično merilo je veljavno v vsakem primeru.

Gospodarska infrastruktura (GJI) > Promet



0 50 m
merilo 1: 945

0 10 cm
referenčna linija

OZNAČENA PARCELA: katastrska občina: 2239-KNEŽA, parcela: 183/144

Gospodarska infrastruktura (GJI) > Promet

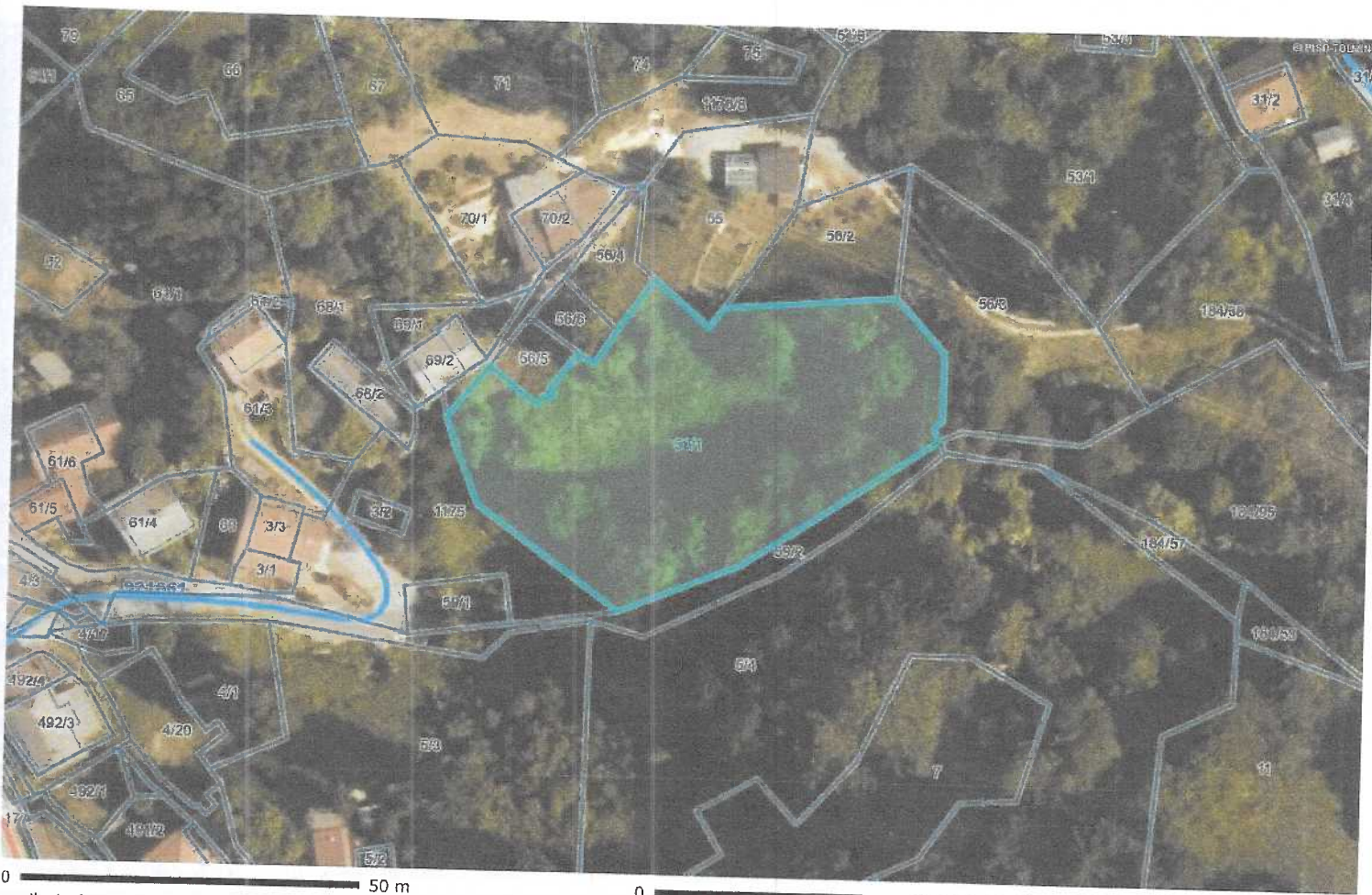

0 50 m

merilo 1: 945

0

referenčna linija

10 cm

OZNAČENA PARCELA: katastrska občina: 2239-KNEŽA, parcela: 56/1

Gospodarska infrastruktura (GJI) > Promet



0 50 m
merilo 1: 945

0 10 c
referenčna linija

OZNAČENA PARCELA: katastrska občina: 2239-KNEŽA, parcela: 19

Gospodarska infrastruktura (GJI) > Promet



0 20 m
merilo 1: 473

0 10 cm
referenčna linija

OZNAČENA PARCELA: katastrska občina: 2239-KNEŽA, parcela: 128

Gospodarska infrastruktura (GJI) > Promet



0 50 m

merilo 1: 945

0 10 cm

referenčna linija

OZNAČENA PARCELA: katastrska občina: 2239-KNEŽA, parcela: 69/1

<http://www.geoprostor.net/piso>; čas izpisa: 27. marec 2019 13:00:13; uporabnik: miran.mavri@tolmin.si

Numerično merilo je veljavno, če znaša dolžina referenčne linije 10 cm. Grafično merilo je veljavno v vsakem primeru.

© PISO-OBČINA TOLMIN

Gospodarska infrastruktura (GJI) > Promet



0 50 m
merilo 1: 945

0 10
referenčna linija

OZNAČENA PARCELA: katastrska občina: 2239-KNEŽA, parcela: 332/2

Gospodarska infrastruktura (GJI) > Promet



0 100 m

merilo 1: 1890

0 10

referenčna linija

OZNAČENA PARCELA: katastrska občina: 2239-KNEŽA, parcela: 340

Gospodarska infrastruktura (GJI) > Promet



0 100 m
merilo 1: 1890

0 10 cm
referenčna linija

OZNAČENA PARCELA: katastrska občina: 2239-KNEŽA, parcela: 452/10

<http://www.geoprostor.net/piso>; čas izpisa: 27. marec 2019 13:07:24; uporabnik: miran.mavri@tolmin.si
Numerično merilo je veljavno, če znaša dožina referenčne linije 10 cm. Grafično merilo je veljavno v vsakem primeru.
© PISO-OBČINA TOLMIN

Gospodarska infrastruktura (GJI) > Promet

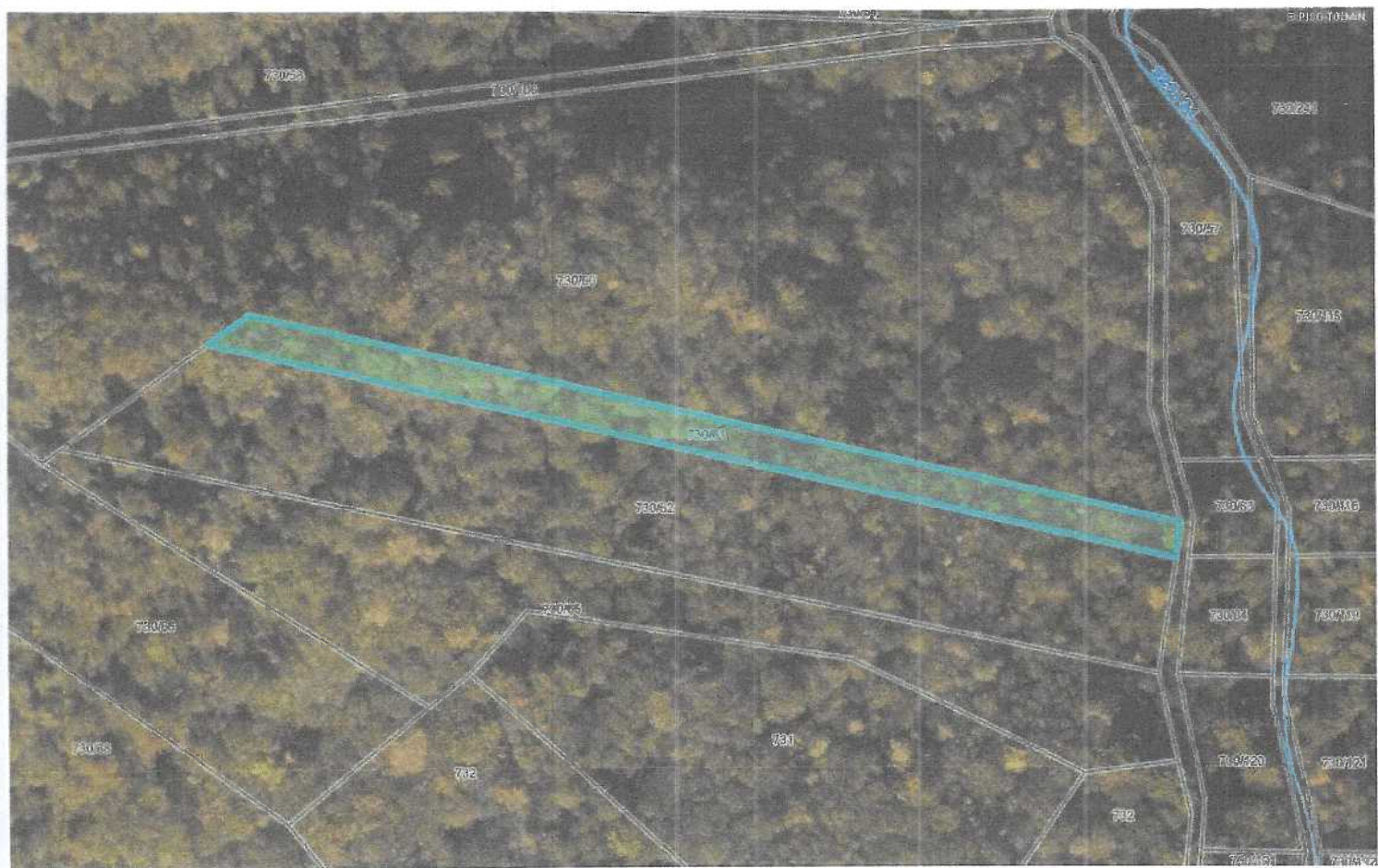

0 100 m

merilo 1: 1890

0 10 cm

referenčna linija

OZNAČENA PARCELA: katastrska občina: 2239-KNEŽA, parcela: 730/61

<http://www.geoprostor.net/piso>; čas izpisa: 27. marec 2019 13:08:09; uporabnik: miran.mavri@tolmin.si

Numerično merilo je veljavno, če znaša dolžina referenčne linije 10 cm. Grafično merilo je veljavno v vsakem primeru.

© PISO-OBČINA TOLMIN



Uporabnik: MMAVRI

Transakcijska številka: 1100980843758

Sreda, 27. Marec, 2019 13:15:47

Opisni podatki o parceli:

Podatki o parceli:

Katastrska občina	Parcelna številka	Površina parcele [m ²]	Urejena parcela	Katastrski dohodek [EUR]	Datum zadnje spremembe
2239 KNEŽA	19	720	NE	1,10	05.05.1999

Podatki o dejanski rabi parcele:

Šifra dejanske rabe	Naziv dejanske rabe	Površina dejanske rabe zemljišča [m ²]
2000	Gozdno zemljišče	720

Bonitetne točke	34
Površina zemljišča z bonitetnimi točkami [m ²]	720

Podatki o lastnikih in upravljavcih parcele:

Priimek in ime / Naziv	Naslov / Sedež	Leto rojstva / matična številka	Delež	Status
Za izbrano parcelo ni upravljavcev.				
LENAR IRENA	Kromberk, Pod Škabrijelom 12A, 5000 Nova Gorica	1954	1/1	Lastnik



Uporabnik: MMAVRI

Sreda, 27. Marec, 2019 13:16:09

Transakcijska številka: 1100980844714

Opisni podatki o parceli:

Podatki o parceli:

Katastrska občina	Parcelna številka	Površina parcele [m ²]	Urejena parcela	Katastrski dohodek [EUR]	Datum zadnje spremembe
2239 KNEŽA	56/1	2420	NE	9,98	05.05.1999

Podatki o dejanski rabi parcele:

Šifra dejanske rabe	Naziv dejanske rabe	Površina dejanske rabe zemljišča [m ²]
1000	Kmetijsko zemljišče	1375
2000	Gozdno zemljišče	1045

Bonitetne točke	34
Površina zemljišča z bonitetnimi točkami [m ²]	2420

Podatki o lastnikih in upravljalcih parcele:

Priimek in ime / Naziv	Naslov / Sedež	Leto rojstva / matična številka	Delež	Status
Za izbrano parcelo ni upravljavcev.				
LENAR IRENA	Kromberk, Pod Škabrljelom 12A, 5000 Nova Gorica	1954	1/1	Lastnik



Uporabnik: MMAVRI

Transakcijska številka: 1100980844952

Sreda, 27. Marec, 2019 13:16:27

Opisni podatki o parceli:

Podatki o parceli:

Katastrska občina	Parcelna številka	Površina parcele [m ²]	Urejena parcela	Katastrski dohodek [EUR]	Datum zadnje spremembe
2239 KNEŽA	56/2	334	NE	2,04	05.05.1999

Podatki o dejanski rabi parcele:

Šifra dejanske rabe	Naziv dejanske rabe	Površina dejanske rabe zemljišča [m ²]
1000	Kmetijsko zemljišče	334

Bonitetne točke	34
Površina zemljišča z bonitetnimi točkami [m ²]	334

Podatki o lastnikih in upravljavcih parcele:

Priimek in ime / Naziv	Naslov / Sedež	Leto rojstva / matična številka	Delež	Status
Za izbrano parcelo ni upravljavcev.				
LENAR IRENA	Kromberk, Pod Škabrijelom 12A, 5000 Nova Gorica	1954	1/1	Lastnik



Uporabnik: MMAVRI

Sreda, 27. Marec, 2019 13:16:45

Transakcijska številka: 1100980845247

Opisni podatki o parceli:

Podatki o parceli:

Katastrska občina	Parcelna številka	Površina parcele [m ²]	Urejena parcela	Katastrski dohodek [EUR]	Datum zadnje spremembe
2239 KNEŽA	56/3	890	NE	2,45	05.05.1999

Podatki o dejanski rabi parcele:

Šifra dejanske rabe	Naziv dejanske rabe	Površina dejanske rabe zemljišča [m ²]
1000	Kmetijsko zemljišče	275
2000	Gozdno zemljišče	504
3000	Pozidano zemljišče	111

Bonitetne točke	34
Površina zemljišča z bonitetnimi točkami [m ²]	779

Podatki o lastnikih in upravljavcih parcele:

Priimek in ime / Naziv	Naslov / Sedež	Leto rojstva / matična številka	Delež	Status
Za izbrano parcelo ni upravljavcev.				
LENAR IRENA	Kromberk, Pod Škabrijelom 12A, 5000 Nova Gorica	1954	1/1	Lastnik



Uporabnik: MMAVRI

Transakcijska številka: 1100980845575

Sreda, 27. Marec, 2019 13:17:14

Opisni podatki o parceli:

Podatki o parceli:

Katastrska občina	Parcelna številka	Površina parcele [m ²]	Urejena parcela	Katastrski dohodek [EUR]	Datum zadnje spremembe
2239 KNEŽA	69/1	120	NE	0,00	05.05.1999

Podatki o dejanski rabi parcele:

Šifra dejanske rabe	Naziv dejanske rabe	Površina dejanske rabe zemljišča [m ²]
3000	Pozidano zemljišče	120

Podatki o lastnikih in upravljavcih parcele:

Primek in ime / Naziv	Naslov / Sedež	Leto rojstva / matična številka	Delež	Status
Za izbrano parcelo ni upravljavcev.				
LENAR IRENA	Kromberk, Pod Škabrijeiom 12A, 5000 Nova Gorica	1954	1/1	Lastnik



Uporabnik: MMAVRI

Sreda, 27. Marec, 2019 13:17:36

Transakcijska številka: 1100980845861

Opisni podatki o parceli:

Podatki o parceli:

Katastrska občina	Parcelna številka	Površina parcele [m ²]	Urejena parcela	Katastrski dohodek [EUR]	Datum zadnje spremembe
2239 KNEŽA	69/2	88	NE	0,00	09.05.2007

Podatki o dejanski rabi parcele:

Šifra dejanske rabe	Naziv dejanske rabe	Površina dejanske rabe zemljišča [m ²]
3000	Pozidano zemljišče	88

Podatki o lastnikih in upravljalcih parcele:

Priimek in ime / Naziv	Naslov / Sedež	Leto rojstva / matična številka	Delež	Status
Za izbrano parcelo ni upravljavcev.				
LENAR IRENA	Kromberk, Pod Škabrijelom 12A, 5000 Nova Gorica	1954	1/1	Lastnik



Uporabnik: MMAVRI

Transakcijska številka: 1100980846231

Sreda, 27. Marec, 2019 13:17:57

Opisni podatki o parceli:

Podatki o parceli:

Katastrska občina	Parcelna številka	Površina parcele [m ²]	Urejena parcela	Katastrski dohodek [EUR]	Datum zadnje spremembe
2239 KNEŽA	71	1633	NE	9,97	05.05.1999

Podatki o dejanski rabi parcele:

Šifra dejanske rabe	Naziv dejanske rabe	Površina dejanske rabe zemljišča [m ²]
1000	Kmetijsko zemljišče	1633

Bonitetne točke	
	34
Površina zemljišča z bonitetnimi točkami [m ²]	1633

Podatki o lastnikih in upravljavcih parcele:

Ime in ime / Naziv	Naslov / Sedež	Leto rojstva / matična številka	Delež	Status
Za izbrano parcelo ni upravljavcev.				
LENAR IRENA	Kromberk, Pod Škabrijelom 12A, 5000 Nova Gorica	1954	1/1	Lastnik



Uporabnik: MMAVRI

Sreča, 27. Marec, 2019 13:18:18

Transakcijska številka: 1100980846625

Opisni podatki o parceli:

Podatki o parceli:

Katastrska občina	Parcelna številka	Površina parcele [m ²]	Urejena parcela	Katastrski dohodek [EUR]	Datum zadnje spremembe
2239 KNEŽA	74	248	NE	1,51	05.05.1999

Podatki o dejanski rabi parcele:

Šifra dejanske rabe	Naziv dejanske rabe	Površina dejanske rabe zemljišča [m ²]
1000	Kmetijsko zemljišče	248

Bonitetne točke	34
Površina zemljišča z bonitetnimi točkami [m ²]	248

Podatki o lastnikih in upravljavcih parcele:

Priimek in ime / Naziv	Naslov / Sedež	Leto rojstva / matična številka	Delež	Status
Za izbrano parcelo ni upravljavcev.				
LENAR IRENA	Kromberk, Pod Škabrijelom 12A, 5000 Nova Gorica	1954	1/1	Lastnik



Uporabnik: MMAVRI

Transakcijska številka: 1100980847159

Sreda, 27. Marec, 2019 13:18:40

Opisni podatki o parceli:

Podatki o parceli:

Katastrska občina	Parcelna številka	Površina parcele [m ²]	Urejena parcela	Katastrski dohodek [EUR]	Datum zadnje spremembe
2239 KNEŽA	128	7	NE	0,00	05.05.1999

Podatki o dejanski rabi parcele:

Šifra dejanske rabe	Naziv dejanske rabe	Površina dejanske rabe zemljišča [m ²]
2000	Gozdno zemljišče	7

Bonitetne točke	
	36
Površina zemljišča z bonitetnimi točkami [m ²]	7

Posebni režimi za kmetovanje in gospodarjenje z gozdovi:

Posebni režimi	Delež posebnega režima na parceli (%)	Dejanska raba
G_VAR_MP	100,0	Gozdno zemljišče

* *Legenda*

Podatki o lastnikih in upravljavcih parcele:

Priimek in ime / Naziv	Naslov / Sedež	Leto rojstva / matična številka	Delež	Status
Za izbrano parcelo ni upravljavcev.				
LENAR IRENA	Kromberk, Pod Škabrijelom 12A, 5000 Nova Gorica	1954	1/1	Lastnik



Uporabnik: MMAVRI

Sreda, 27. Marec, 2019 13:19:03

Transakcijska številka: 1100980847457

Opisni podatki o parceli:

Podatki o parceli:

Katastrska občina	Parcelna številka	Površina parcele [m ²]	Urejena parcela	Katastrski dohodek [EUR]	Datum zadnje spremembe
2239 KNEŽA	137	14	NE	0,01	05.05.1999

Podatki o dejanski rabi parcele:

Šifra dejanske rabe	Naziv dejanske rabe	Površina dejanske rabe zemljišča [m ²]
2000	Gozdno zemljišče	14

Bonitetne točke	36
Površina zemljišča z bonitetnimi točkami [m ²]	14

Posebni režimi za kmetovanje in gospodarjenje z gozdovi:

Posebni režimi	Delež posebnega režima na parceli (%)	Dejanska raba
G_VAR_MP	80,5	Gozdno zemljišče

* *Legenda*

Podatki o lastnikih in upravljavcih parcele:

Priimek in ime / Naziv	Naslov / Sedež	Leto rojstva / matična številka	Delež	Status
Za izbrano parcelo ni upravljavcev.				
LENAR IRENA	Kromberk, Pod Škabrijelom 12A, 5000 Nova Gorica	1954	1/1	Lastnik



Uporabnik: MMAVRI

Sreda, 27. Marec, 2019 13:19:33

Transakcijska številka: 1100980847993

Opisni podatki o parceli:

Podatki o parceli:

Katastrska občina	Parcelna številka	Površina parcele [m ²]	Urejena parcela	Katastrski dohodek [EUR]	Datum zadnje spremembe
2239 KNEŽA	145	11	NE	0,01	05.05.1999

Podatki o dejanski rabi parcele:

Šifra dejanske rabe	Naziv dejanske rabe	Površina dejanske rabe zemljišča [m ²]
2000	Gozdno zemljišče	11

Bonitetne točke	36
Površina zemljišča z bonitetnimi točkami [m ²]	11

Posebni režimi za kmetovanje in gospodarjenje z gozdovi:

Posebni režimi	Delež posebnega režima na parceli (%)	Dejanska raba
G_VAR_MP	100,0	Gozdno zemljišče

* [Legenda](#)

Podatki o lastnikih in upravljalcih parcele:

Priimek in ime / Naziv	Naslov / Sedež	Leto rojstva / matična številka	Delež	Status
Za izbrano parcelo ni upravljavcev.				
LENAR IRENA	Kromberk, Pod Škabrijelom 12A, 5000 Nova Gorica	1954	1/1	Lastnik



Uporabnik: MMAVRI

Sreda, 27. Marec, 2019 13:19:52

Transakcijska številka: 1100980848268

Opisni podatki o parceli:

Podatki o parceli:

Katastrska občina	Parcelna številka	Površina parcele [m ²]	Urejena parcela	Katastrski dohodek [EUR]	Datum zadnje spremembe
2239 KNEŽA	148	25	NE	0,04	05.05.1999

Podatki o dejanski rabi parcele:

Šifra dejanske rabe	Naziv dejanske rabe	Površina dejanske rabe zemljišča [m ²]
2000	Gozdno zemljišče	25

Bonitetne točke	36
Površina zemljišča z bonitetnimi točkami [m ²]	25

Posebni režimi za kmetovanje in gospodarjenje z gozdovi:

Posebni režimi	Delež posebnega režima na parceli (%)	Dejanska raba
G_VAR_MP	2,2	Gozdno zemljišče

* *Legenda*

Podatki o lastnikih in upravljalcih parcele:

Priimek in ime / Naziv	Naslov / Sedež	Leto rojstva / matična številka	Delež	Status
Za izbrano parcelo ni upravljavcev.				
LENAR IRENA	Kromberk, Pod Škabrijelom 12A, 5000 Nova Gorica	1954	1/1	Lastnik



Uporabnik: MMAVRI

Transakcijska številka: 1100980848268

Sreda, 27. Marec, 2019 13:20:48

Opisni podatki o parceli:

Podatki o parceli:

Katastrska občina	Parcelna številka	Površina parcele [m ²]	Urejena parcela	Katastrski dohodek [EUR]	Datum zadnje spremembe
2239 KNEŽA	148	25	NE	0,04	05.05.1999

Podatki o dejanski rabi parcele:

Šifra dejanske rabe	Naziv dejanske rabe	Površina dejanske rabe zemljišča [m ²]
2000	Gozdno zemljišče	25

Bonitetne točke	Površina zemljišča z bonitetnimi točkami [m ²]
	36
	25

Posebni režimi za kmetovanje in gospodarjenje z gozdovi:

Posebni režimi	Delež posebnega režima na parceli (%)	Dejanska raba
G_VAR_MP	2,2	Gozdno zemljišče

* Legenda

Podatki o lastnikih in upravljavcih parcele:

Priimek in ime / Naziv	Naslov / Sedež	Leto rojstva / matična številka	Delež	Status
Za izbrano parcelo ni upravljavcev.				
LENAR IRENA	Kromberk, Pod Škabrijelom 12A, 5000 Nova Gorica	1954	1/1	Lastnik



Uporabnik: MMAVRI

Sreda, 27. Marec, 2019 13:21:10

Transakcijska številka: 1100980849542

Opisni podatki o parceli:

Podatki o parceli:

Katastrska občina	Parcelna številka	Površina parcele [m ²]	Urejena parcela	Katastrski dohodek [EUR]	Datum zadnje spremembe
2239 KNEŽA	152	47	NE	0,07	05.05.1999

Podatki o dejanski rabi parcele:

Šifra dejanske rabe	Naziv dejanske rabe	Površina dejanske rabe zemljišča [m ²]
2000	Gozdno zemljišče	47

Bonitetne točke	36
Površina zemljišča z bonitetnimi točkami [m ²]	47

Podatki o lastnikih in upravljavcih parcele:

Priimek in ime / Naziv	Naslov / Sedež	Leto rojstva / matična številka	Delež	Status
Za izbrano parcelo ni upravljavcev.				
LENAR IRENA	Kromberk, Pod Škabrijelom 12A, 5000 Nova Gorica	1954	1/1	Lastnik



Uporabnik: MMAVRI

Sreda, 27. Marec, 2019 13:22:01

Transakcijska številka: 1100980850657

Opisni podatki o parceli:

Podatki o parceli:

Katastrska občina	Parcelna številka	Površina parcele [m ²]	Urejena parcela	Katastrski dohodek [EUR]	Datum zadnje spremembe
2239 KNEŽA	183/114	2781	NE	6,06	05.02.2002

Podatki o dejanski rabi parcele:

Šifra dejanske rabe	Naziv dejanske rabe	Površina dejanske rabe zemljišča [m ²]
2000	Gozdno zemljišče	2781

Bonitetne točke	22
Površina zemljišča z bonitetnimi točkami [m ²]	2781

Podatki o lastnikih in upravljalcih parcele:

Priimek in ime / Naziv	Naslov / Sedež	Leto rojstva / matična številka	Delež	Status
Za izbrano parcelo ni upravljalcev.				
LENAR IRENA	Kromberk, Pod Škabrijelom 12A, 5000 Nova Gorica	1954	1/1	Lastnik



Uporabnik: MMAVRI

Sreda, 27. Marec, 2019 13:22:29

Transakcijska številka: 1100980851190

Opisni podatki o parceli:

Podatki o parceli:

Katastrska občina	Parcelna številka	Površina parcele [m ²]	Urejena parcela	Katastrski dohodek [EUR]	Datum zadnje spremembe
2239 KNEŽA	184/38	2440	NE	3,90	05.05.1999

Podatki o dejanski rabi parcele:

Šifra dejanske rabe	Naziv dejanske rabe	Površina dejanske rabe zemljišča [m ²]
1000	Kmetijsko zemljišče	329
2000	Gozdno zemljišče	1706
3000	Pozidano zemljišče	405

Bonitetne točke	22
Površina zemljišča z bonitetnimi točkami [m ²]	2035

Podatki o lastnikih in upravljavcih parcele:

Priimek in ime / Naziv	Naslov / Sedež	Leto rojstva / matična številka	Delež	Status
Za izbrano parcelo ni upravljavcev.				
LENAR IRENA	Kromberk, Pod Škabrijelom 12A, 5000 Nova Gorica	1954	1/1	Lastnik



Uporabnik: MMAVRI

Sreda, 27. Marec, 2019 13:23:38

Transakcijska številka: 1100980852149

Opisni podatki o parceli:

Podatki o parceli:

Katastrska občina	Parcelna številka	Površina parcele [m ²]	Urejena parcela	Katastrski dohodek [EUR]	Datum zadnje spremembe
2239 KNEŽA	340	14135	NE	4,58	05.05.1999

Podatki o dejanski rabi parcele:

Šifra dejanske rabe	Naziv dejanske rabe	Površina dejanske rabe zemljišča [m ²]
2000	Gozdno zemljišče	14135

Bonitetne točke	22
Površina zemljišča z bonitetnimi točkami [m ²]	14135

Posebni režimi za kmetovanje in gospodarjenje z gozdovi:

Posebni režimi	Delež posebnega režima na parceli (%)	Dejanska raba
G_VAR_MP	100,0	Gozdno zemljišče

* *Legenda*

Podatki o lastnikih in upravljalcih parcele:

Ime in ime / Naziv	Naslov / Sedež	Leto rojstva / matična številka	Delež	Status
Za izbrano parcelo ni upravljalcev.				
LENAR IRENA	Kromberk, Pod Škabrijelom 12A, 5000 Nova Gorica	1954	1/1	Lastnik



Uporabnik: MMAVRI

Sreda, 27. Marec, 2019 13:23:09

Transakcijska številka: 1100980851711

Opisni podatki o parceli:

Podatki o parceli:

Katastrska občina	Parcelna številka	Površina parcele [m ²]	Urejena parcela	Katastrski dohodek [EUR]	Datum zadnje spremembe
2239 KNEŽA	332/2	540	NE	0,13	05.05.1999

Podatki o dejanski rabi parcele:

Šifra dejanske rabe	Naziv dejanske rabe	Površina dejanske rabe zemljišča [m ²]
2000	Gozdno zemljišče	540

Bonitetne točke	15
Površina zemljišča z bonitetnimi točkami [m ²]	540

Posebni režimi za kmetovanje in gospodarjenje z gozdovi:

Posebni režimi	Delež posebnega režima na parceli (%)	Dejanska raba
G_VAR_MP	100,0	Gozdno zemljišče

* *Legenda*

Podatki o lastnikih in upravljavcih parcele:

Priimek in ime / Naziv	Naslov / Sedež	Leto rojstva / matična številka	Delež	Status
Za izbrano parcelo ni upravljavec.				
LENAR IRENA	Kromberk, Pod Škabrijelom 12A, 5000 Nova Gorica	1954	1/1	Lastnik



Uporabnik: MMAVRI

Transakcijska številka: 1100980853070

Sreda, 27. Marec, 2019 13:24:43

Opisni podatki o parceli:

Podatki o parceli:

Katastrska občina	Parcelna številka	Površina parcele [m ²]	Urejena parcela	Katastrski dohodek [EUR]	Datum zadnje spremembe
2239 KNEŽA	730/61	3610	NE	1,17	05.05.1999

Podatki o dejanski rabi parcele:

Šifra dejanske rabe	Naziv dejanske rabe	Površina dejanske rabe zemljišča [m ²]
2000	Gozdno zemljišče	3610

Bonitetne točke	
Površina zemljišča z bonitetnimi točkami [m ²]	3610
	22

Posebni režimi za kmetovanje in gospodarjenje z gozdovi:

Posebni režimi	Delež posebnega režima na parceli (%)	Dejanska raba
G_VAR_MP	100,0	Gozdno zemljišče

* [Legenda](#)

Podatki o lastnikih in upravljalcih parcele:

Ime in priimek / Naziv	Naslov / Sedež	Leto rojstva / matična številka	Delež	Status
Za izbrano parcelo ni upravljavcev.				
LENAR IRENA	Kromberk, Pod Škabrijelom 12A, 5000 Nova Gorica	1954	1/1	Lastnik



Uporabnik: MMAVRI

Sreda, 27. Marec, 2019 13:24:08

Transakcijska številka: 1100980852689

Opisni podatki o parceli:

Podatki o parceli:

Katastrska občina	Parcelna številka	Površina parcele [m ²]	Urejena parcela	Katastrski dohodek [EUR]	Datum zadnje spremembe
2239 KNEŽA	452/10	2151	NE	1,75	05.02.2002

Podatki o dejanski rabi parcele:

Šifra dejanske rabe	Naziv dejanske rabe	Površina dejanske rabe zemljišča [m ²]
2000	Gozdno zemljišče	1899
3000	Pozidano zemljišče	252

Bonitetne točke	13
Površina zemljišča z bonitetnimi točkami [m ²]	1899

Podatki o lastnikih in upravljavcih parcele:

Ime / Naziv	Naslov / Sedež	Leto rojstva / matična številka	Delež	Status
Za izbrano parcelo ni upravljavcev.				
LENAR IRENA	Kromberk, Pod Škabrijelom 12A, 5000 Nova Gorica	1954	1/1	Lastnik



Uporabnik: MMAVRI

Transakcijska številka: 1100980853711

Sreda, 27. Marec, 2019 13:25:11

Opisni podatki o parceli:

Podatki o parceli:

Katastrska občina	Parcelna številka	Površina parcele [m ²]	Urejena parcela	Katastrski dohodek [EUR]	Datum zadnje spremembe
2239 KNEŽA	864/25	7150	NE	0,70	05.05.1999

Podatki o dejanski rabi parcele:

Šifra dejanske rabe	Naziv dejanske rabe	Površina dejanske rabe zemljišča [m ²]
2000	Gozdno zemljišče	7150

Bonitetne točke	
Površina zemljišča z bonitetnimi točkami [m ²]	7150

Posebni režimi za kmetovanje in gospodarjenje z gozdovi:

Posebni režimi	Delež posebnega režima na parceli (%)	Dejanska raba
G_VAR_MP	100,0	Gozdno zemljišče

* [Legenda](#)

Podatki o lastnikih in upravljalcih parcele:

Priimek in ime / Naziv	Naslov / Sedež	Leto rojstva / matična številka	Delež	Status
Za izbrano parcelo ni upravljavcev.				
LENAR IRENA	Kromberk, Pod Škabrijelom 12A, 5000 Nova Gorica	1954	1/1	Lastnik

