



OBČINA TREBNJE
ŽUPAN

www.trebnje.si

E: obcina.trebnje@trebnje.si

Goliev trg 5, 8210 TREBNJE

T: 07 348 11 00

Številka: 7113-21/2012-36

Datum: 10. 11. 2020

OBČINSKI SVET
OBČINE TREBNJE

ZADEVA: **PREDLOG ZA OBRAVNAVO NA SEJI OBČINSKEGA SVETA
OBČINE TREBNJE**

NASLOV GRADIVA: **Predlog za pridobitev statusa grajenega javnega dobra za parcele
k.o. Sela pri Šumberku**

Gradivo pripravil: Oddelek za splošne zadeve
Vanda Zadnik, univ. dipl. prav.
višja svetovalka I

Pristojno delovno
telo: -----

Gradivo predlaga: Alojzij Kastelic, župan Občine Trebnje

Poročevalec: -----
Uradniški naziv:

PREDLOG SKLEPA:

- I. **Status grajenega javnega dobra lokalnega pomena – cesta pridobijo zemljišča: 384/59, 387/15, 387/14, 387/16, 387/17, 387/20, 407/11, 384/73, 400/20, 384/69, 398/3, 387/23, 387/25 in 384/76, vse k.o. 1433 Sela pri Šumberku. Sklep o pridobitvi statusa javnega dobra lokalnega pomena se v predlagani obliki in vsebini sprejme.**

Alojzij KASTELIC, l. r.
ŽUPAN

Priloge:
- predlog z obrazložitvijo, predlog sklepa o pridobitvi, skice

Predlog za pridobitev statusa grajenega javnega dobra za parcele k.o. Sela pri Šumberku

Pravna podlaga za odločanje:

245. člen Zakona o urejanju prostora (Uradni list RS št. 61/17, v nadaljevanju: ZUreP-2) določa, da se status grajenega javnega dobra lokalnega pomena pridobi z ugotovitveno odločbo, ki jo na podlagi sklepa občinskega sveta po uradni dolžnosti izda občinska uprava.

Obrazložitev:

7. točka prvega odstavka 3. člena ZUreP-2 določa, da so grajeno javno dobro zemljišča, objekti in deli objektov, namenjeni takšni splošni rabi, kot jo glede na namen njihove uporabe določa zakon ali predpis, izdan na podlagi zakona.

Zakon o cestah (Uradni list RS, št. 109/10, 48/12, 36/14 - odl. US, 46/15 in 10/18) v 3. členu določa, da so javne ceste javno dobro in so izven pravnega prometa.

Zemljišča, za katera se ureja status grajenega javnega dobra, so del kategorizirane občinske ceste **odsek LC 426101 (Vel. Dole-Zagradec)**, del **JP 925621 (Log-D, G.Podš.-Sela.Š)**, delno pa gre za **nekategorizirano dostopno pot** in izpolnjujejo pogoje za gospodarsko javno infrastrukturo lokalnega pomena.

Podatki o zemljiščih, za katera se ureja status grajenega javnega dobra:

k.o.	parc. št.	Izmera v m ²	kategorizacija
1433 Sela pri Šumberku	384/59	30	LC 426101 (Vel. Dole-Zagradec)
	387/15	1	
	387/14	387	
	387/16	9	
	387/17	2	
	387/20	22	
	407/11	40	JP 925621 (Log-D, G.Podš.-Sela.Š)
	384/73	92	Nekategorizirana dostopna pot do gradu Šumberk
	400/20	585	
	384/69	13	
	398/3	305	
	387/23	41	
	387/25	6	

	384/76	149	
Skupaj		1682	

Lastništvo na zemljiščih je bilo pridobljeno na podlagi pogodbe o uskladitvi zemljiškooknjižnega stanja nepremičnine.

Občinski svet Občine Trebnje je na podlagi 245. člena Zakona o urejanju prostora (Uradni list RS, št. 61/17, ZUreP-2) na _____ seji dne _____ sprejel

S K L E P
o pridobitvi statusa grajenega javnega dobra

I.

Status grajenega javnega dobra lokalnega pomena – cesta pridobijo:

- **katastrska občina 1433 SELA PRI ŠUMBERKU parcela 384/59 (ID 6157336)**
- **katastrska občina 1433 SELA PRI ŠUMBERKU parcela 387/15 (ID 6157346)**
- **katastrska občina 1433 SELA PRI ŠUMBERKU parcela 387/14 (ID 6157345)**
- **katastrska občina 1433 SELA PRI ŠUMBERKU parcela 387/16 (ID 6157347)**
- **katastrska občina 1433 SELA PRI ŠUMBERKU parcela 387/17 (ID 6157348)**
- **katastrska občina 1433 SELA PRI ŠUMBERKU parcela 387/20 (ID 6157324)**
- **katastrska občina 1433 SELA PRI ŠUMBERKU parcela 407/11 (ID 6081921)**
- **katastrska občina 1433 SELA PRI ŠUMBERKU parcela 384/73 (ID 6363572)**
- **katastrska občina 1433 SELA PRI ŠUMBERKU parcela 400/20 (ID 6363551)**
- **katastrska občina 1433 SELA PRI ŠUMBERKU parcela 384/69 (ID 6363575)**
- **katastrska občina 1433 SELA PRI ŠUMBERKU parcela 398/3 (ID 6363545)**
- **katastrska občina 1433 SELA PRI ŠUMBERKU parcela 387/23 (ID 6363559)**
- **katastrska občina 1433 SELA PRI ŠUMBERKU parcela 387/25 (ID 6363555)**
- **katastrska občina 1433 SELA PRI ŠUMBERKU parcela 384/76 (ID 6363522)**

II.

Ta sklep začne veljati z dnem sprejema na seji Občinskega sveta Občine Trebnje.

Številka: 7113-21/2012

Trebnje,

Alojzij Kastelic
ŽUPAN
OBČINE TREBNJE

Infrastruktura (vir Ob ina) > Cestno omrežje (BCP)



LEGENDA:

- Ceste
- DRZAVNE CESTE
 - AC - avtocesta
 - HC - hitra cesta
 - G1, G2, R1, R2, R3, RT
 - OB INSKE CESTE
 - LZ - lokalne zbirne ceste
 - LK - lokalne krajevne ceste
 - LC - lokalne ceste
 - JP - javne poti
 - KJ - javne poti za kolesarje
 - LG - glavne mestne ceste
- KAT- oznaka
- ODSEK
- Oznake cest
- KAT- oznaka
- ODSEK
- Gozdne ceste
- Gozdne ceste
- Katastrske ob ine
- Parcele
- št.
- Parcele ZKP Urejene meje

0 5 m

merilo 1: 177

0 10 cm

referen na linija

OZNA ENA PARCELA: katastrska ob ina: 1433-SELA PRI ŠUMBERKU, parcela: 384/59

Infrastruktura (vir Ob ina) > Cestno omrežje (BCP)





© PISO - TREBNJE

LEGENDA:

Ceste

DRZAVNE CESTE

-  AC - avtocesta
-  HC - hitra cesta
-  G1, G2, R1, R2, R3, RT

OB INSKE CESTE

-  LZ - lokalne zbirne ceste
-  LK - lokalne krajevne ceste
-  LC - lokalne ceste
-  JP - javne poti
-  KJ - javne poti za kolesarje
-  LG - glavne mestne ceste

KAT- oznaka

ODSEK

Oznake cest

KAT- oznaka

ODSEK

Gozdne ceste

-  Gozdne ceste

Katastrske ob ine



Parcele



št.

Parcele ZKP Urejene meje



0 5 m

merilo 1: 177

0 10 cm

referen na linija

OZNA ENA PARCELA: katastrska ob ina: 1433-SELA PRI ŠUMBERKU, parcela: 387/15

Infrastruktura (vir Ob ina) > Cestno omrežje (BCP)



0 50 m
merilo 1: 945

0 10 cm
referen na linija

OZNA ENA PARCELA: katastrska ob ina: 1433-SELA PRI ŠUMBERKU, parcela: 387/14

LEGENDA:

Ceste

DRZAVNE CESTE

- AC - avtocesta
- HC - hitra cesta
- G1, G2, R1, R2, R3, RT

OB INSKE CESTE

- LZ - lokalne zbirne ceste
- LK - lokalne krajevne ceste
- LC - lokalne ceste
- JP - javne poti
- KJ - javne poti za kolesarje
- LG - glavne mestne ceste

KAT- oznaka

ODSEK

Oznake cest

- KAT- oznaka

ODSEK

Gozdne ceste

- Gozdne ceste

Katastrske ob ine



Parcele



št.

Parcele ZKP Urejene meje



Infrastruktura (vir Ob ina) > Cestno omrežje (BCP)



0 50 m

merilo 1: 945

0 10 cm

referen na linija

OZNA ENA PARCELA: katastrska ob ina: 1433-SELA PRI ŠUMBERKU, parcela: 387/16

LEGENDA:

Ceste

DRZAVNE CESTE

- AC - avtocesta
- HC - hitra cesta
- G1, G2, R1, R2, R3, RT

OB INSKE CESTE

- LZ - lokalne zbirne ceste
- LK - lokalne krajevne ceste
- LC - lokalne ceste
- JP - javne poti
- KJ - javne poti za kolesarje
- LG - glavne mestne ceste

KAT- oznaka

ODSEK

Oznake cest

- KAT- oznaka

ODSEK

Gozdne ceste

- Gozdne ceste

Katastrske ob ine



Parcele



št.

Parcele ZKP Urejene meje



Infrastruktura (vir Ob ina) > Cestno omrežje (BCP)



© PISO - TREBNJE

LEGENDA:

Ceste

DRZAVNE CESTE

AC - avtocesta

HC - hitra cesta

G1, G2, R1, R2, R3, RT

OB INSKE CESTE

LZ - lokalne zbirne ceste

LK - lokalne krajevne ceste

LC - lokalne ceste

JP - javne poti

KJ - javne poti za kolesarje

LG - glavne mestne ceste

KAT- oznaka

ODSEK

Oznake cest

KAT- oznaka

ODSEK

Gozdne ceste

Gozdne ceste

Katastrske ob ine



Parcele



št.

Parcele ZKP Urejene meje



0 5 m

0 10 cm

merilo 1: 103

referen na linija

OZNA ENA PARCELA: katastrska ob ina: 1433-SELA PRI ŠUMBERKU, parcela: 387/17

Infrastruktura (vir Ob ina) > Cestno omrežje (BCP)



© PISO - TREBNJE

LEGENDA:

Ceste

DRZAVNE CESTE

- AC - avtocesta
- HC - hitra cesta
- G1, G2, R1, R2, R3, RT

OB INSKE CESTE

- LZ - lokalne zbirne ceste
- LK - lokalne krajevne ceste
- LC - lokalne ceste
- JP - javne poti
- KJ - javne poti za kolesarje
- LG - glavne mestne ceste

KAT- oznaka

ODSEK

Oznake cest

- KAT- oznaka

ODSEK

Gozdne ceste

- Gozdne ceste

Katastrske ob ine



Parcele



št.

Parcele ZKP Urejene meje



0 10 m

0 10 cm

merilo 1: 280

referen na linija

OZNA ENA PARCELA: katastrska ob ina: 1433-SELA PRI ŠUMBERKU, parcela: 387/20

Infrastruktura (vir Ob ina) > Cestno omrežje (BCP)



LEGENDA:

Ceste

DRZAVNE CESTE

AC - avtocesta

HC - hitra cesta

G1, G2, R1, R2, R3, RT

OB INSKE CESTE

LZ - lokalne zbirne ceste

LK - lokalne krajevne ceste

LC - lokalne ceste

JP - javne poti

KJ - javne poti za kolesarje

LG - glavne mestne ceste

KAT- oznaka

ODSEK

Oznake cest

KAT- oznaka

ODSEK

Gozdne ceste

Gozdne ceste

Katastrske ob ine



Parcele



št.

Parcele ZKP Urejene meje



0 10 m

merilo 1: 288

0 10 cm

referen na linija

OZNA ENA PARCELA: katastrska ob ina: 1433-SELA PRI ŠUMBERKU, parcela: 407/11

Infrastruktura (vir Ob ina) > Cestno omrežje (BCP)



© PISO - TREBNJE

LEGENDA:

Ceste

DRZAVNE CESTE

- AC - avtocesta
- HC - hitra cesta
- G1, G2, R1, R2, R3, RT

OB INSKE CESTE

- LZ - lokalne zbirne ceste
- LK - lokalne krajevne ceste
- LC - lokalne ceste
- JP - javne poti
- KJ - javne poti za kolesarje
- LG - glavne mestne ceste

KAT- oznaka

ODSEK

Oznake cest

KAT- oznaka

ODSEK

Gozdne ceste

- - - Gozdne ceste

Katastrske ob ine



Parcele



št.

Parcele ZKP Urejene meje



0 10 m

0 10 cm

merilo 1: 288

referen na linija

OZNA ENA PARCELA: katastrska ob ina: 1433-SELA PRI ŠUMBERKU, parcela: 384/73

Infrastruktura (vir Ob ina) > Cestno omrežje (BCP)

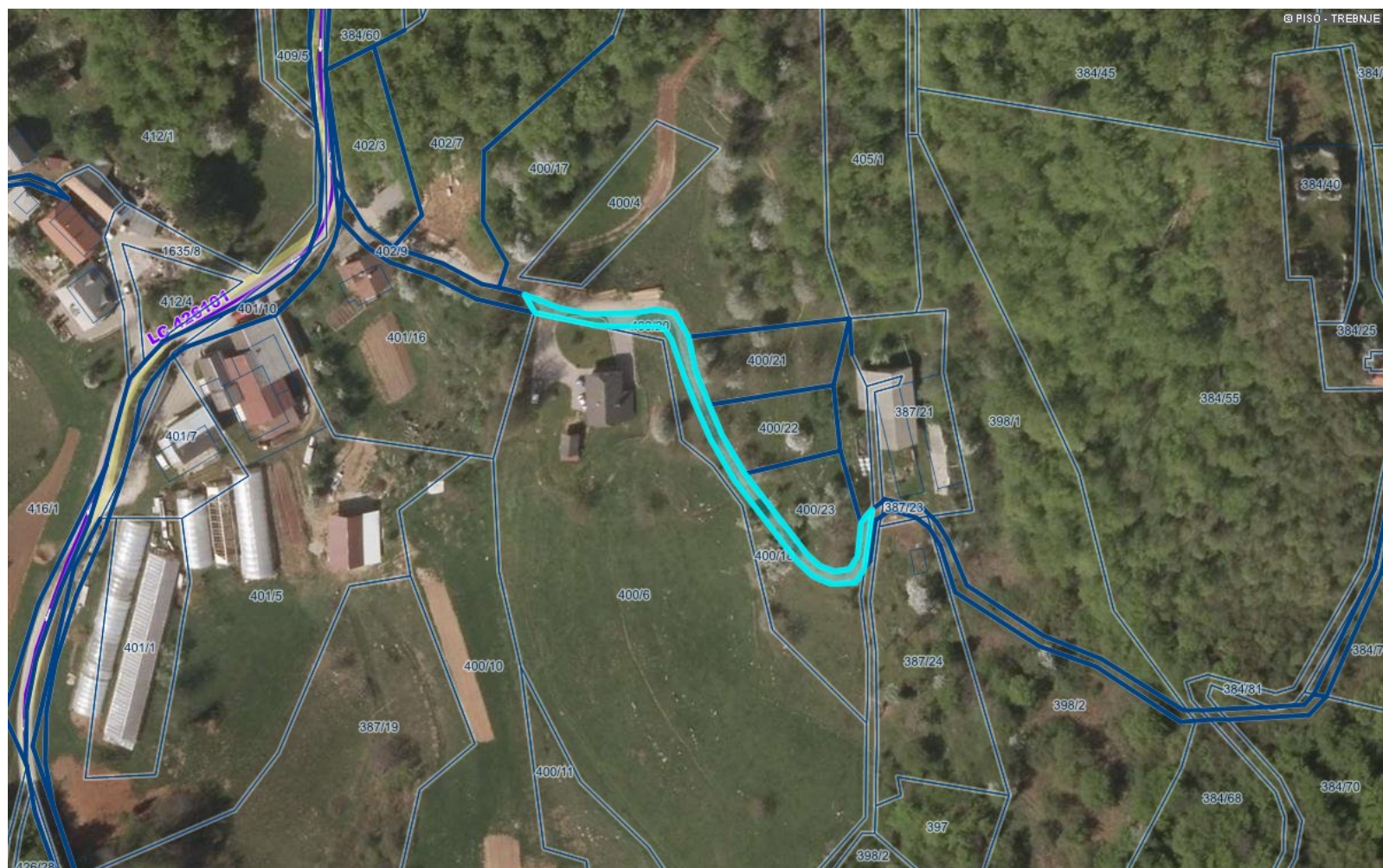

LEGENDA:

Ceste

DRZAVNE CESTE

- AC - avtocesta
- HC - hitra cesta
- G1, G2, R1, R2, R3, RT

OB INSKE CESTE

- LZ - lokalne zbirne ceste
- LK - lokalne krajevne ceste
- LC - lokalne ceste
- JP - javne poti
- KJ - javne poti za kolesarje
- LG - glavne mestne ceste

KAT- oznaka

ODSEK

Oznake cest

KAT- oznaka

ODSEK

Gozdne ceste

— Gozdne ceste

Katastrske ob ine



Parcele



št.

Parcele ZKP Urejene meje



0 100 m

0 10 cm

merilo 1: 1890

referen na linija

OZNA ENA PARCELA: katastrska ob ina: 1433-SELA PRI ŠUMBERKU, parcela: 400/20

Infrastruktura (vir Ob ina) > Cestno omrežje (BCP)



0 20 m
merilo 1: 473

0 10 cm
referen na linija

OZNA ENA PARCELA: katastrska ob ina: 1433-SELA PRI ŠUMBERKU, parcela: 384/69

LEGENDA:

Ceste

DRZAVNE CESTE

- AC - avtocesta
- HC - hitra cesta
- G1, G2, R1, R2, R3, RT

OB INSKE CESTE

- LZ - lokalne zbirne ceste
- LK - lokalne krajevne ceste
- LC - lokalne ceste
- JP - javne poti
- KJ - javne poti za kolesarje
- LG - glavne mestne ceste

KAT- oznaka

ODSEK

Oznake cest

KAT- oznaka

ODSEK

Gozdne ceste

Gozdne ceste

Katastrske ob ine



Parcele



št.

Parcele ZKP Urejene meje



Infrastruktura (vir Ob ina) > Cestno omrežje (BCP)



LEGENDA:

Ceste

DRZAVNE CESTE

AC - avtocesta

HC - hitra cesta

G1, G2, R1, R2, R3, RT

OB INSKE CESTE

LZ - lokalne zbirne ceste

LK - lokalne krajevne ceste

LC - lokalne ceste

JP - javne poti

KJ - javne poti za kolesarje

LG - glavne mestne ceste

KAT- oznaka

ODSEK

Oznake cest

KAT- oznaka

ODSEK

Gozdne ceste

Gozdne ceste

Katastrske ob ine



Parcele



št.

Parcele ZKP Urejene meje



0 20 m

0 10 cm

merilo 1: 473

referen na linija

OZNA ENA PARCELA: katastrska ob ina: 1433-SELA PRI ŠUMBERKU, parcela: 398/3

Infrastruktura (vir Ob ina) > Cestno omrežje (BCP)



© PISO - TREBNJE

LEGENDA:

Ceste

DRZAVNE CESTE

- AC - avtocesta
- HC - hitra cesta
- G1, G2, R1, R2, R3, RT

OB INSKE CESTE

- LZ - lokalne zbirne ceste
- LK - lokalne krajevne ceste
- LC - lokalne ceste
- JP - javne poti
- KJ - javne poti za kolesarje
- LG - glavne mestne ceste

KAT- oznaka

ODSEK

Oznake cest

- KAT- oznaka

ODSEK

Gozdne ceste

- Gozdne ceste

Katastrske ob ine



Parcele



št.

Parcele ZKP Urejene meje



0 20 m

merilo 1: 473

0 10 cm

referen na linija

OZNA ENA PARCELA: katastrska ob ina: 1433-SELA PRI ŠUMBERKU, parcela: 387/23

Infrastruktura (vir Ob ina) > Cestno omrežje (BCP)

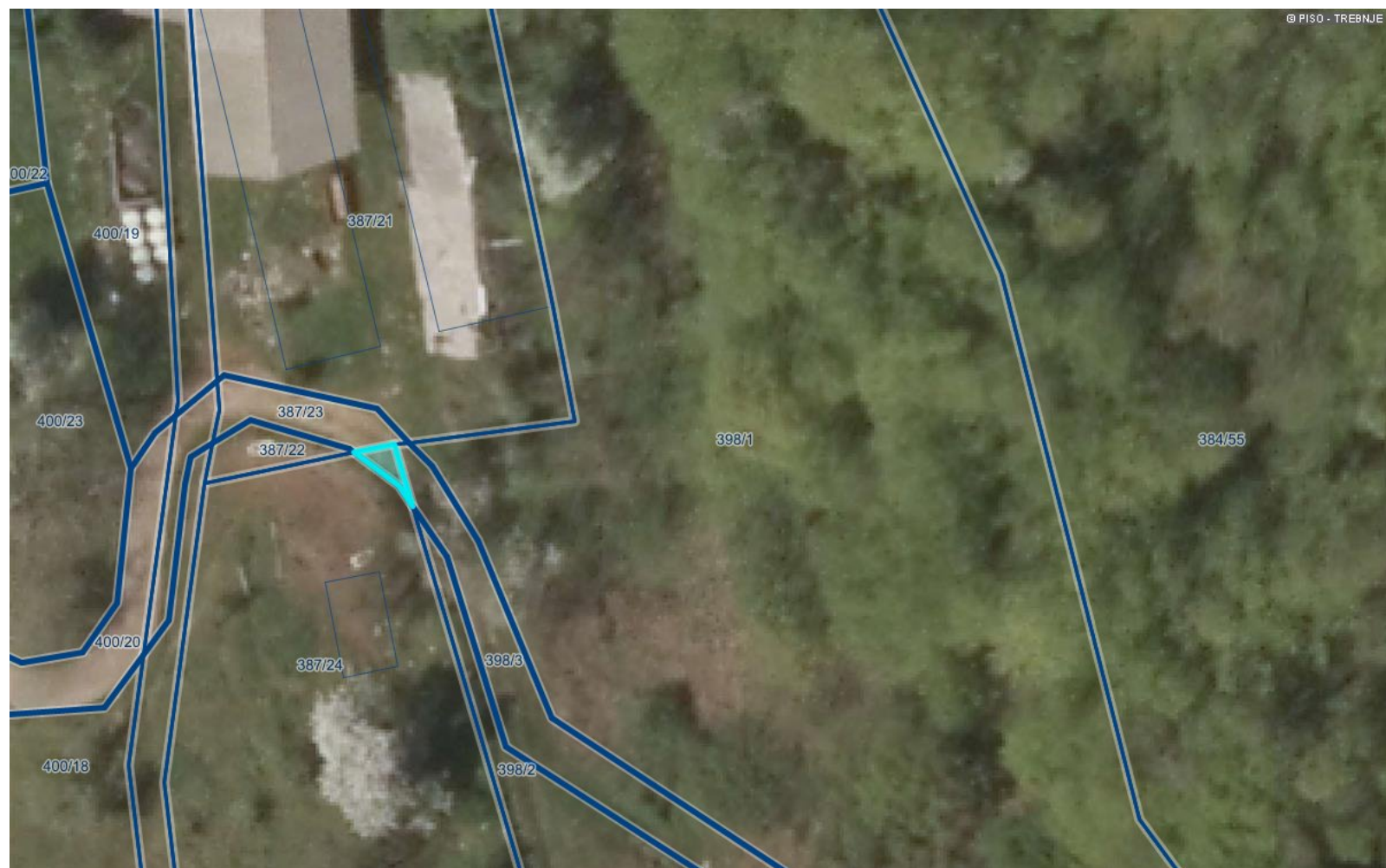

© PISO - TREBNJE

LEGENDA:

Ceste

DRZAVNE CESTE

AC - avtocesta

HC - hitra cesta

G1, G2, R1, R2, R3, RT

OB INSKE CESTE

LZ - lokalne zbirne ceste

LK - lokalne krajevne ceste

LC - lokalne ceste

JP - javne poti

KJ - javne poti za kolesarje

LG - glavne mestne ceste

KAT- oznaka

ODSEK

Oznake cest

KAT- oznaka

ODSEK

Gozdne ceste

Gozdne ceste

Katastrske ob ine



Parcele



št.

Parcele ZKP Urejene meje



0 20 m

0 10 cm

merilo 1: 473

referen na linija

OZNA ENA PARCELA: katastrska ob ina: 1433-SELA PRI ŠUMBERKU, parcela: 387/25

Infrastruktura (vir Ob ina) > Cestno omrežje (BCP)



0 20 m

merilo 1: 473

0 10 cm

referen na linija

OZNA ENA PARCELA: katastrska ob ina: 1433-SELA PRI ŠUMBERKU, parcela: 384/76

LEGENDA:

Ceste

DRZAVNE CESTE

AC - avtocesta

HC - hitra cesta

G1, G2, R1, R2, R3, RT

OB INSKE CESTE

LZ - lokalne zbirne ceste

LK - lokalne krajevne ceste

LC - lokalne ceste

JP - javne poti

KJ - javne poti za kolesarje

LG - glavne mestne ceste

KAT- oznaka

ODSEK

Oznake cest

KAT- oznaka

ODSEK

Gozdne ceste

Gozdne ceste

Katastrske ob ine



Parcele



št.

Parcele ZKP Urejene meje





**OBČINA TREBNJE
ŽUPAN**

www.trebnje.si

E: obcina.trebnje@trebnje.si

Goliev trg 5, 8210 TREBNJE

T: 07 348 11 00

Številka: 7113-42/2017-10

Datum: 10. 11. 2020

OBČINSKI SVET
OBČINE TREBNJE

ZADEVA: **PREDLOG ZA OBRAVNAVO NA SEJI OBČINSKEGA SVETA
OBČINE TREBNJE**

NASLOV GRADIVA: **Predlog za pridobitev statusa grajenega javnega dobra za parcelo
912/6 k.o. Mali Videm**

Gradivo pripravil: Oddelek za splošne zadeve
Vanda Zadnik, univ. dipl. prav.
višja svetovalka I

Pristojno delovno
telo: -----

Gradivo predlaga: Alojzij Kastelic, župan Občine Trebnje

Poročevalec: -----
Uradniški naziv:

PREDLOG SKLEPA:

- I. **Status grajenega javnega dobra lokalnega pomena – cesta pridobi zemljišče: 912/6 k.o. 1405 Mali Videm. Sklep o pridobitvi statusa javnega dobra lokalnega pomena se v predlagani obliki in vsebini sprejme.**

Alojzij KASTELIC, l. r.
ŽUPAN

Priloge:
- predlog z obrazložitvijo, predlog sklepa o pridobitvi, skice

Predlog za pridobitev statusa grajenega javnega dobra za parcelo 912/6 k.o. Mali Videm

Pravna podlaga za odločanje:

245. člen Zakona o urejanju prostora (Uradni list RS št. 61/17, v nadaljevanju: ZUreP-2) določa, da se status grajenega javnega dobra lokalnega pomena pridobi z ugotovitveno odločbo, ki jo na podlagi sklepa občinskega sveta po uradni dolžnosti izda občinska uprava.

Obrazložitev:

7. točka prvega odstavka 3. člena ZUreP-2 določa, da so grajeno javno dobro zemljišča, objekti in deli objektov, namenjeni takšni splošni rabi, kot jo glede na namen njihove uporabe določa zakon ali predpis, izdan na podlagi zakona.

Zakon o cestah (Uradni list RS, št. 109/10, 48/12, 36/14 - odl. US, 46/15 in 10/18) v 3. členu določa, da so javne ceste javno dobro in so izven pravnega prometa.

Zemljišče, za katero se ureja status grajenega javnega dobra, je del kategorizirane občinske ceste **odsek JP 927088 (Krtina-Kuk.-Šentlovrenc)** in izpolnjuje pogoje za gospodarsko javno infrastrukturo lokalnega pomena.

Podatki o zemljišču, za katerega se ureja status grajenega javnega dobra:

k.o.	parc. št.	Izmera v m ²	kategorizacija
1405 Mali Videm	912/6	32	JP 927088 (Krtina-Kuk.-Šentlovrenc)
Skupaj		32	

Lastništvo na zemljiščih je bilo pridobljeno na podlagi pogodbe o uskladitvi zemljiškoknjižnega stanja nepremičnine.

Občinski svet Občine Trebnje je na podlagi 245. člena Zakona o urejanju prostora (Uradni list RS, št. 61/17, ZUreP-2) na _____ **seji dne** _____ sprejel

S K L E P
o pridobitvi statusa grajenega javnega dobra

I.

Status grajenega javnega dobra lokalnega pomena – cesta pridobi:

- **katastrska občina 1405 MALI VIDEM parcela 912/6 (ID 6683513).**

II.

Ta sklep začne veljati z dnem sprejema na seji Občinskega sveta Občine Trebnje.

Številka: 7113-42/2017

Trebnje,

Alozij Kastelic
ŽUPAN
OBČINE TREBNJE

Infrastruktura (vir Ob ina) > Cestno omrežje (BCP)

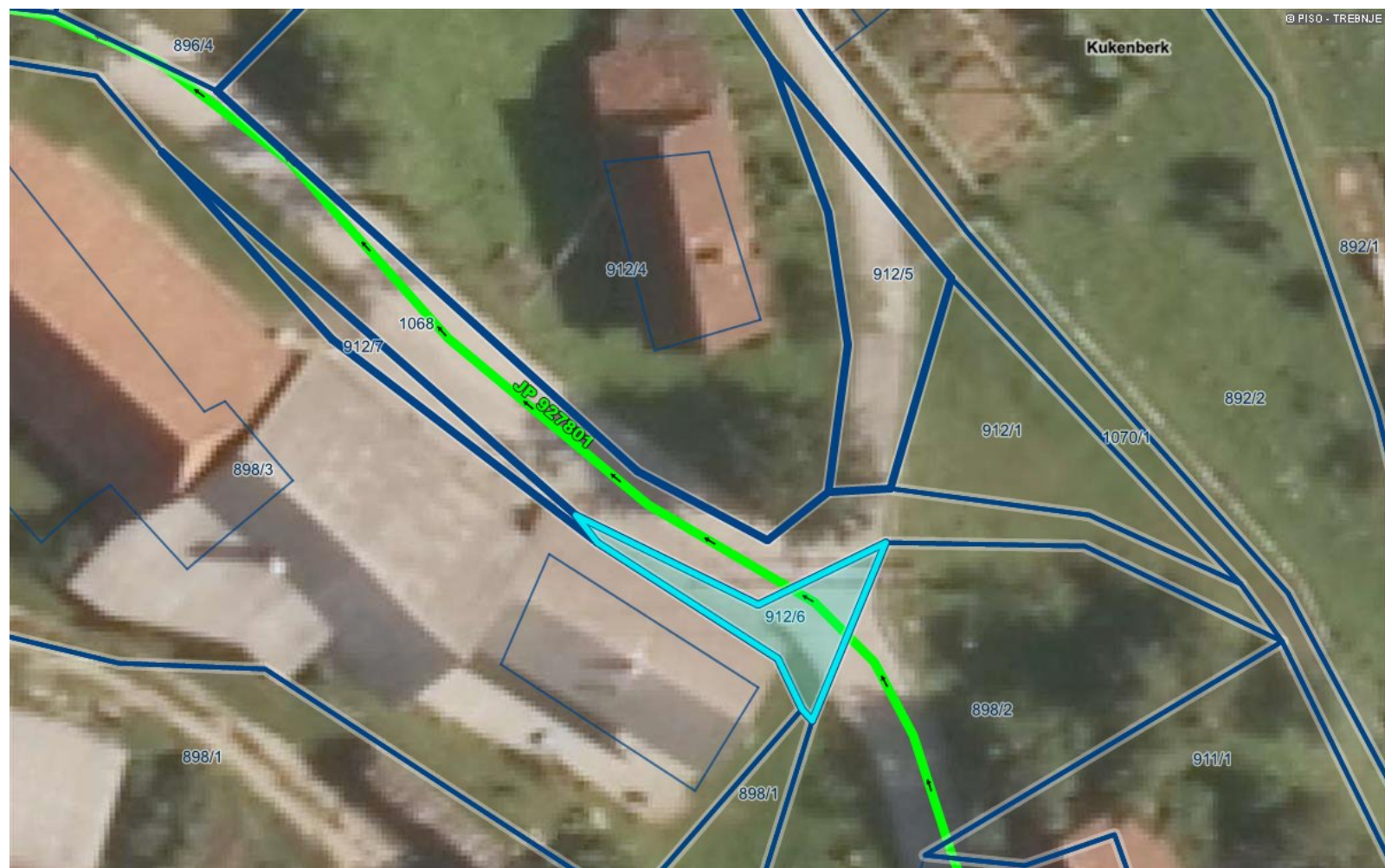

0 10 m
merilo 1: 306

0 10 cm
referen na linija

OZNA ENA PARCELA: katastrska ob ina: 1405-MALI VIDEM, parcela: 912/6

LEGENDA:

Ceste

DRZAVNE CESTE

- AC - avtocesta
- HC - hitra cesta
- G1, G2, R1, R2, R3, RT

OB INSKE CESTE

- LZ - lokalne zbirne ceste
- LK - lokalne krajevne ceste
- LC - lokalne ceste
- JP - javne poti
- KJ - javne poti za kolesarje
- LG - glavne mestne ceste

KAT- oznaka

ODSEK

Oznake cest

- KAT- oznaka

ODSEK

Gozdne ceste

- Gozdne ceste

Katastrske ob ine



Parcele



št.

Parcele ZKP Urejene meje





**OBČINA TREBNJE
ŽUPAN**

www.trebnje.si

E: obcina.trebnje@trebnje.si

Goliev trg 5, 8210 TREBNJE

T: 07 348 11 00

Številka: 711-66/2020-2

Datum: 16. 11. 2020

OBČINSKI SVET
OBČINE TREBNJE

ZADEVA: **PREDLOG ZA OBRAVNAVO NA SEJI OBČINSKEGA SVETA
OBČINE TREBNJE**

NASLOV GRADIVA: **Predlog za pridobitev statusa grajenega javnega dobra za parceli
671/6 in 668/2, obe k.o. Veliki Gaber**

Gradivo pripravil: Oddelek za splošne zadeve
Vanda Zadnik, univ. dipl. prav.
višja svetovalka I

Pristojno delovno
telo: -----

Gradivo predlaga: Alojzij Kastelic, župan Občine Trebnje

Poročevalec: -----
Uradniški naziv:

PREDLOG SKLEPA:

- I. **Status grajenega javnega dobra lokalnega pomena – pot pridobi zemljišče: 671/6 k.o. 1427 Veliki Gaber. Sklep o pridobitvi statusa javnega dobra lokalnega pomena se v predlagani obliki in vsebini sprejme.**
- II. **Status grajenega javnega dobra lokalnega pomena – cesta pridobi zemljišče: 668/2 k.o. 1427 Veliki Gaber. Sklep o pridobitvi statusa javnega dobra lokalnega pomena se v predlagani obliki in vsebini sprejme.**

Alojzij KASTELIC, l. r.
ŽUPAN

Priloge:
- predlog z obrazložitvijo, predlog sklepa o pridobitvi, skice

Predlog za pridobitev statusa grajenega javnega dobra za parceli 671/6 in 668/2, obe k.o. Veliki Gaber

Pravna podlaga za odločanje:

245. člen Zakona o urejanju prostora (Uradni list RS št. 61/17, v nadaljevanju: ZUreP-2) določa, da se status grajenega javnega dobra lokalnega pomena pridobi z ugotovitveno odločbo, ki jo na podlagi sklepa občinskega sveta po uradni dolžnosti izda občinska uprava.

Obrazložitev:

7. točka prvega odstavka 3. člena ZUreP-2 določa, da so grajeno javno dobro zemljišča, objekti in deli objektov, namenjeni takšni splošni rabi, kot jo glede na namen njihove uporabe določa zakon ali predpis, izdan na podlagi zakona.

Zakon o cestah (Uradni list RS, št. 109/10, 48/12, 36/14 - odl. US, 46/15 in 10/18) v 3. členu določa, da so javne ceste javno dobro in so izven pravnega prometa.

Zemljišče, za katero se ureja status grajenega javnega dobra, je del nekategorizirane dostopne poti, oz. del kategorizirane občinske ceste **odsek JP 925901 (Mali Gaber)** in izpolnjuje pogoje za gospodarsko javno infrastrukturo lokalnega pomena.

Podatki o zemljišču, za katerega se ureja status grajenega javnega dobra:

k.o.	parc. št.	Izmera v m ²	kategorizacija
1427 Veliki Gaber	671/6	138	Nekategorizirana dostopna pot
1427 Veliki Gaber	668/2	161	del JP 925901 Mali Gaber
Skupaj		299	

Lastništvo na zemljiščih je bilo pridobljeno že pred leti.

Občinski svet Občine Trebnje je na podlagi 245. člena Zakona o urejanju prostora (Uradni list RS, št. 61/17, ZUreP-2) na _____ **seji dne** _____ sprejel

S K L E P
o pridobitvi statusa grajenega javnega dobra

I.

Status grajenega javnega dobra lokalnega pomena – pot pridobi:

- **katastrska občina 1427 VELIKI GABER parcela 671/6 (ID 7095518).**

Status grajenega javnega dobra lokalnega pomena – cesta pridobi:

- **katastrska občina 1427 VELIKI GABER parcela 668/2 (ID 5318767).**

II.

Ta sklep začne veljati z dnem sprejema na seji Občinskega sveta Občine Trebnje.

Številka: 711-66/2020

Trebnje,

Alozij Kastelic
ŽUPAN
OBČINE TREBNJE

Infrastruktura (vir Ob ina) > Cestno omrežje (BCP)

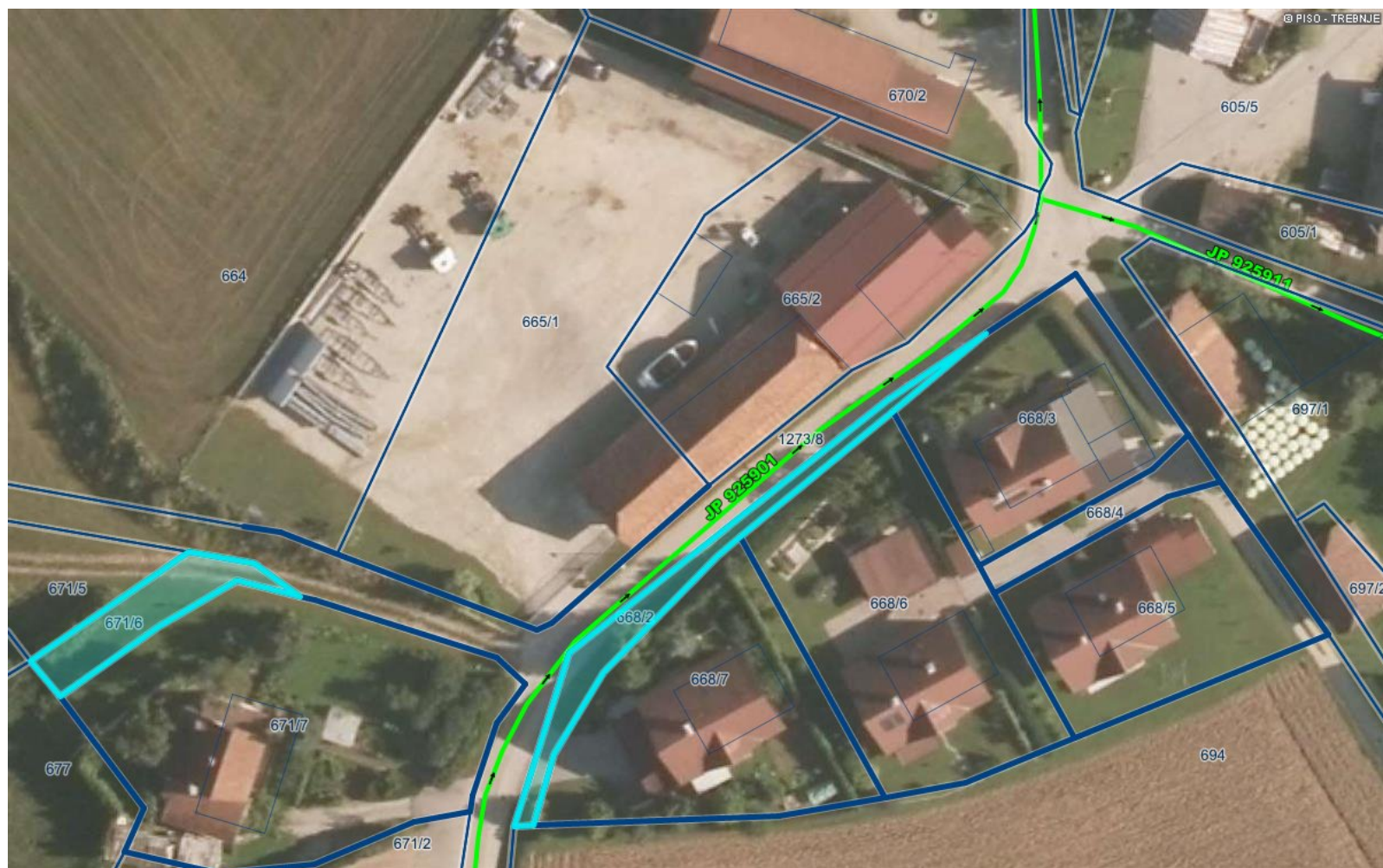

0 20 m
merilo 1: 737

0 10 cm
referen na linija

LEGENDA:

Ceste

DRZAVNE CESTE

- AC - avtocesta
- HC - hitra cesta
- G1, G2, R1, R2, R3, RT

OB INSKE CESTE

- LZ - lokalne zbirne ceste
- LK - lokalne krajevne ceste
- LC - lokalne ceste
- JP - javne poti
- KJ - javne poti za kolesarje
- LG - glavne mestne ceste

KAT- oznaka

ODSEK

Oznake cest

KAT- oznaka

ODSEK

Gozdne ceste

Gozdne ceste

Parcele

St.

Parcele ZKP Urejene meje

—



OBČINA TREBNJE ŽUPAN

www.trebnje.si

E: obcina.trebnje@trebnje.si

Goliev trg 5, 8210 TREBNJE

T: 07 348 11 00

Številka: 7113-40/2019-7

Datum: 16. 11. 2020

OBČINSKI SVET
OBČINE TREBNJE

**ZADEVA: PREDLOG ZA OBRAVNAVO NA SEJI OBČINSKEGA SVETA
OBČINE TREBNJE**

**NASLOV GRADIVA: Predlog za ureditev statusa grajenega javnega dobra v k.o. Knežja
vas in k.o. Sela pri Šumberku**

Gradivo pripravil: Oddelek za splošne zadeve
Vanda Zadnik, univ. dipl. prav.
višja svetovalka I

*Pristojno delovno
telo:* -----

Gradivo predlaga: Alojzij Kastelic, župan Občine Trebnje

*Poročevalec po
pooblastilu župana
Občine Trebnje
Alojzija Kastelica:* -----

PREDLOG SKLEPA:

- I. Status javnega dobra za parcelo št. 1608/1 k.o. 1433 Sela pri Šumberku se ukine. Sklep o ukinitvi statusa javnega dobra se sprejme v predlagani obliki in vsebini.**
- II. Status grajenega javnega dobra lokalnega pomena - cesta pridobijo parcele št. 32/2, 29/2, 30/2, 33/2, 36/2, 37/2, 40/2, 41/2, 44/2, 65/6, 65/4, 66/2, 77/2, 228/6, vse k.o. 1430 Knežja vas. Sklep o pridobitvi statusa grajenega javnega dobra lokalnega pomena se sprejme v predlagani obliki in vsebini.**

Alojzij Kastelic I. r.
ŽUPAN

Priloge: - predlog z obrazložitvijo in skice, predlog sklepa o ukinitvi javnega dobra in predlog sklepa o pridobitvi statusa grajenega javnega dobra

Predlog za ureditev statusa grajenega javnega dobra v k.o. Knežja vas in k.o. Sela pri Šumberku

Pravna podlaga za odločanje:

Na podlagi 247. člena v povezavi z 245. členom Zakona o urejanju prostora (Uradni list RS, št. 61/17, v nadaljevanju: ZUreP-2) se Občinskemu svetu Občine Trebnje posreduje v sprejem **sklep o ukinitvi statusa javnega dobra za parcelo št. 1608/1 k.o. 1433 Sela pri Šumberku.**

Na podlagi 245. člena ZUreP-2 se Občinskemu svetu Občine Trebnje posreduje v sprejem **sklep o pridobitvi statusa grajenega javnega dobra za parcele št. 32/2, 29/2, 30/2, 33/2, 36/2, 37/2, 40/2, 41/2, 44/2, 65/6, 65/4, 66/2, 77/2, 228/6, vse k.o. 1430 Knežja vas, ki v naravi predstavljajo dele občinskih kategoriziranih cest LC 425801 (Železno-Volčja jama) in JP 926687 (Lisec).**

Predmet urejanja z menjalno pogodbo oz. z ločenimi pogodbami, vse v k.o. Knežja vas in k.o. Sela pri Šumberku Volčja Jama

Predmet razpolaganja – Občina Trebnje daje nadomestno zemljišče s predhodno ukinitvijo statusa javnega dobra.

K.O.	PARC. ŠT.	LASTNIK	IZMERA V M ²	VREDNOST * V EUR
1433 Sela pri Šumberku	1608/1	Javno dobro	1610	2.907,00
	Skupaj		1610	2.907,00

*vrednost se določi izkustveno, za del v območju SZ v višini 10 EUR/m², ostalo po vrednosti GURS.

Predmet pridobivanja – Občina Trebnje pridobiva parcele, ki so del občinskih kategoriziranih cest **LC 425801 (Železno-Volčja jama) in JP 926687 (Lisec).**

K.O.	PARC. ŠT.	LASTNINSKA PRAVICA	IZMERA V M ²	VREDNOST GURS (v EUR)
1430 Knežja vas	32/2	Franci Glavan Volčja Jama 1, 8360 Žužemberk	35	38,00
	29/2		13	14,00
	30/2		59	58,00
	33/2		25	26,00
	36/2		72	73,00
	37/2		33	34,00
	40/2		50	54,00
	41/2		58	59,00
	44/2		97	98,00
	65/6		7	8,00
	65/4		3	3,00
	66/2		13	14,00
	77/2		10	11,00
	228/6		17	17,00
	Skupaj		492	507,00

Predmet pridobivanja – solastniški delež na parcelah, ki so del občinske lokalne ceste **LC 425801 (Železno-Volčja Jama)**

K.O.	PARC. ŠT.	SOLASTNIŠKI DELEŽ v lasti Franci Glavan, Volčja Jama 1, 8360 Žužemberk	IZMERA V M ² /cela	VREDNOST GURSGLEDE NA SOL. DELEŽ (v EUR)
1430	25/2	15/16-tin	18	16,00
	26/2	15/16-tin	10	10,00
	74/2	15/16-tin	4	8,00
	92/2	1/24-tina	8	0,4
	81/2	1/24-tina	42	2,00
	Skupaj		82	36,40

Izveden bo postopek sklenitve neposredne pogodbe, ločeno kupna in prodajna pogodba ali menjalna pogodba. Stranka bo doplačala razliko v vrednosti zemljišč v višini **2.363,60 EUR**.

Naselje: Volčja Jama in okolica

Obrazložitev:

Franci Glavan, Volčja Jama 1, 8360 Žužemberk, je podal vlogo za parcelacijo parcele 1608 k.o. Sela pri Šumberku, katere del bi šel kot nadomestno zemljišče za zemljišča, ki so del ceste in so v lasti oz. solasti stranke.

V nadaljevanju je bil na stroške stranke izveden postopek parcelacije parcele 1608 k.o. Sela pri Šumberku (Odločba območne geodetske uprave Novo mesto št. 02112-1278/2020-1 z dne 19. 5. 2020). Nastala je parcela 1608/1 k.o. Sela pri Šumberku, ki jo obkrožajo parcele, ki so v lasti stranke in bo predmet razpolaganja.

Parcela št. 1608/1 k.o. 1433 Sela pri Šumberku je v uradnih evidencah zavedena kot javno dobro in ne more biti v pravnem prometu, zato mora Občinski svet predhodno sprejeti odločitev o ukinitvi tega statusa – to je s sklepom v skladu z 247. členom v povezavi z 245. členom ZUreP-2. Na podlagi tega sklepa bo izdana ugotovitvena odločba o odvzemu statusa javnega dobra, ki je podlaga za spremembo podatkov v zemljiški knjigi in parcela bo lahko v pravnem prometu.

Status javnega dobra se lahko odvzame zemljišču, ki ne služi več svojemu namenu kot javno dobro (bodisi je onemogočena njegova splošna raba ali pa je drugje urejeno zemljišče z namenom splošne rabe). V konkretnem primeru je ugotovljeno, da navedena zemljišča ne služijo več namenu splošne rabe, saj na teh zemljiščih cesta ne poteka, zato je smiselna raba teh zemljišč združitve s sosednjimi zemljišči, ki so že v lasti stranke.

Parcela št. 1608/1 k.o. 1433 Sela pri Šumberku je vključena v Načrt ravnanja z nepremičnim premoženjem Občine Trebnje za leto 2020, sprejetem na 13. redni seji Občinskega sveta dne 7. 10. 2020.

7. točka prvega odstavka 3. člena ZUreP-2 določa, da so grajeno javno dobro zemljišča, objekti in deli objektov, namenjeni takšni splošni rabi, kot jo glede na namen njihove uporabe določa zakon ali predpis, izdan na podlagi zakona. Zakon o cestah (Uradni list RS, št. 109/10, 48/12, 36/14 - odl. US, 46/15 in 10/18) v 3. členu določa, da so javne ceste javno dobro in so izven pravnega prometa.

Takšna zemljišča so **parcele št. 32/2, 29/2, 30/2, 33/2, 36/2, 37/2, 40/2, 41/2, 44/2, 65/6, 65/4, 66/2, 77/2, 228/6, vse k.o. 1430 Knežja vas**. Podlaga za vpis javnega dobra je sklep, ki ga sprejme Občinski svet na podlagi 245. člena ZUreP-2. Na podlagi ustreznega sklepa občinska uprava izda ugotovitveno odločbo o določitvi statusa javnega dobra in poda predlog za vpis zaznambe javnega dobra v zemljiško knjigo.

S predlaganim pravnim poslom menjave zemljišč oz. ločenih pravnih poslov prodaje/nakupa se bo lastniško stanje uredilo v skladu z njegovo smotrno, smiselno in dejansko funkcijo.



Infrastruktura (vir Občina) > Cestno omrežje (BCP)



PRIDOBITEV
STATUSA GJD!

LC 425801
(železno-volejpa
Jama)

LEGENDA:

- Ceste**
- DRŽAVNE CESTE
 - AC - avtocesta
 - HC - hitra cesta
 - G1, G2, R1, R2, R3, RT
 - OBČINSKE CESTE
 - LZ - lokalne zbirne ceste
 - LK - lokalne krajevne ceste
 - LC - lokalne ceste
 - JP - javne poti
 - KJ - javne poti za kolesarje
 - LG - glavne mestne ceste
- KAT- oznaka
ODSEK
- Oznake cest**
- KAT- oznaka
ODSEK
- Gozdne ceste**
- Gozdne ceste
- Parcele**
- št.
 - Parcele ZKP Urejene meje

0 20 m
merilo 1: 886

0 10 cm
referenčna linija

40/2 41/2 44/2 37/2 36/2 33/2

Infrastruktura (vir Občina) > Cestno omrežje (BCP)



0 100 m
merilo 1: 1890

0 10 cm
referenčna linija

PRIDOBITEV
STATUSA GJD
JP 926687
Lina

LEGENDA:

- Ceste**
- DRŽAVNE CESTE
 - AC - avtocesta
 - HC - hitra cesta
 - G1, G2, R1, R2, R3, RT
 - OBČINSKE CESTE
 - LZ - lokalne zbirne ceste
 - LK - lokalne krajevne ceste
 - LC - lokalne ceste
 - JP - javne poti
 - KJ - javne poti za kolesarje
 - LG - glavne mestne ceste

KAT- oznaka
ODSEK

Oznake cest
KAT- oznaka
ODSEK

Gozdne ceste
Gozdne ceste

Parcele
št.
Parcele ZKP Urejene meje

Občinski svet Občine Trebnje je na podlagi 247. člena v povezavi z 245. členom Zakona o urejanju prostora (Uradni list RS, št. 61/17, ZUreP-2) na ____ **seji dne** _____ sprejel

SKLEP
o ukinitvi statusa javnega dobra

I.

S tem sklepom **se ukine status javnega dobra** za:

- katastrska občina 1433 SELA PRI ŠUMBERKU parcela 1608/1 (ID 7071520).

II.

Zemljišče:

- katastrska občina 1433 SELA PRI ŠUMBERKU parcela 1608/1 (ID 7071520)
postane lastnina Občine Trebnje.

III.

Ta sklep začne veljati z dnem sprejema na seji Občinskega sveta Občine Trebnje.

Številka: 7113-40/2019

Trebnje,

Alojzij Kastelic
ŽUPAN
OBČINE TREBNJE

Občinski svet Občine Trebnje je na podlagi 245. člena Zakona o urejanju prostora (Uradni list RS, št. 61/17, ZUreP-2) na _____ seji dne _____ sprejel

S K L E P
o pridobitvi statusa grajenega javnega dobra

I.

Status grajenega javnega dobra lokalnega pomena – cesta pridobijo:

- katastrska občina 1430 KNEŽJA VAS parcela 32/2 (ID 6832835)
- katastrska občina 1430 KNEŽJA VAS parcela 29/2 (ID 6832839)
- katastrska občina 1430 KNEŽJA VAS parcela 30/2 (ID 6832833)
- katastrska občina 1430 KNEŽJA VAS parcela 33/2 (ID 6832845)
- katastrska občina 1430 KNEŽJA VAS parcela 36/2 (ID 6832842)
- katastrska občina 1430 KNEŽJA VAS parcela 37/2 (ID 6832844)
- katastrska občina 1430 KNEŽJA VAS parcela 40/2 (ID 6832850)
- katastrska občina 1430 KNEŽJA VAS parcela 41/2 (ID 6832852)
- katastrska občina 1430 KNEŽJA VAS parcela 44/2 (ID 6832848)
- katastrska občina 1430 KNEŽJA VAS parcela 65/6 (ID 6967909)
- katastrska občina 1430 KNEŽJA VAS parcela 65/4 (ID 6967919)
- katastrska občina 1430 KNEŽJA VAS parcela 66/2 (ID 6967910)
- katastrska občina 1430 KNEŽJA VAS parcela 77/2 (ID 6967932)
- katastrska občina 1430 KNEŽJA VAS parcela 228/6 (ID 6967733).

Ta sklep začne veljati z dnem sprejema na seji Občinskega sveta Občine Trebnje.

Številka: 7113-40/2019

Trebnje,

Alojzij Kastelic
ŽUPAN
OBČINE TREBNJE



**OBČINA TREBNJE
ŽUPAN**

www.trebnje.si

E: obcina.trebnje@trebnje.si

Goliev trg 5, 8210 TREBNJE

T: 07 348 11 00

Številka: 7113-45/2019-12

Datum: 18. 11. 2020

OBČINSKI SVET
OBČINE TREBNJE

**ZADEVA: PREDLOG ZA OBRAVNAVO NA SEJI OBČINSKEGA SVETA
OBČINE TREBNJE**

**NASLOV GRADIVA: Predlog za ukinitvev statusa javnega dobra za parceli 951/2 in
956/23, obe k.o. Zagorica**

Gradivo pripravil: Oddelek za splošne zadeve
Vanda Zadnik, univ. dipl. prav.
višja svetovalka I

*Pristojno delovno
telo:* ----

Gradivo predlaga: Alojzij Kastelic, župan Občine Trebnje

*Poročevalec po
pooblastilu župana
Občine Trebnje
Alojzija Kastelica:* ----

PREDLOG SKLEPA:

- I. Status javnega dobra za parceli št. 951/2 in 956/23, obe k.o. Zagorica se ukine.
Sklep o ukinitvi statusa javnega dobra se sprejme v predlagani obliki in vsebini.**

Alojzij KASTELIC I. r.
ŽUPAN

Priloge: predlog z obrazložitvijo, skica, sklep o ukinitvi statusa javnega dobra

Predlog za ukinitiv statusa javnega dobra za parceli 951/2 in 956/23, obe k.o. Zagorica

Pravna podlaga za odločanje:

Na podlagi 247. člena v povezavi z 245. členom Zakona o urejanju prostora (Uradni list RS, št. 61/17, v nadaljevanju: ZUreP-2) se Občinskemu svetu Občine Trebnje posreduje v sprejem **sklep o ukinitvi statusa javnega dobra za parceli 951/2 in 956/23, obe k.o. 1428 Zagorica.**

Predmet razpolaganja - prodaje:

Izvedba postopka razpolaganja z zemljiščem (prodaja) po metodi neposredne pogodbe s predhodno ukinitvijo statusa javnega dobra

Lokacija: Bič

<i>K.o.</i>	<i>Parc. št.</i>	<i>Dejanska raba</i>	<i>Skupna površina v m²</i>	<i>Vrednost nepremičnine* V EUR</i>
1428 Zagorica	951/2	Zemljišče ni več v splošni rabi	34	1.020,00
1428 Zagorica	956/23		60	1.800,00
Skupaj			94	2.820,00

*vrednost nepremičnine je določena izkustveno v višini 30 EUR/m².

Obrazložitev:

Robert Longar, Bič 6, 8213 Veliki Gaber, Dolenji Podšumberk 5, v nadaljevanju: stranka, je podal predlog za parcelacijo parcel 951 in 956/8, obe k.o. Zagorica, z namenom odkupa dela javnega dobra. Parcelacija se je izvedla na stroške stranke in je postala dokončna z odločbo Območne geodetske uprave Novo mesto št. 02112-1812/2020-3 z dne 8.9.2020.

Parceli 951/2 in 956/23, obe k.o. 1428 Zagorica, sta v uradnih evidencah zavedeni kot javno dobro in ne moreta biti v pravnem prometu, zato mora Občinski svet predhodno sprejeti odločitev o ukinitvi tega statusa – to je s sklepom v skladu z 247. členom v povezavi z 245. členom ZUreP-2. Na podlagi tega sklepa bo izdana ugotovitvena odločba o odvzemu statusa javnega dobra, ki je podlaga za spremembo podatkov v zemljiški knjigi in parcela bo lahko v pravnem prometu.

Status javnega dobra se lahko odvzame zemljišču, ki ne služi več svojemu namenu kot javno dobro (bodisi je onemogočena njegova splošna raba ali pa je drugje urejeno zemljišče z namenom splošne rabe). V konkretnem primeru je ugotovljeno, da navedeno zemljišče ne služi več namenu splošne rabe, po njem cesta ne poteka, zato je smiselna raba tega zemljišča združitev s sosednjimi zemljišči, ki so že v lasti stranke.

Parceli 951/2 in 956/23, obe k.o. 1428 Zagorica, sta zajeti v Načrt ravnanja z nepremičnim premoženjem Občine Trebnje za leto 2020, sprejetem na 13. redni seji Občinskega sveta dne 7. 10. 2020. V konkretnem primeru so tudi izpolnjeni pogoji za sklenitev neposredne pogodbe razpolaganja v skladu s 54. členom Zakona o stvarnem premoženju države in samoupravnih lokalnih skupnosti (Uradni list RS, št. 11/18, 79/18, 61/20 - ZDLGPE).

Infrastruktura (vir Ob ina) > Cestno omrežje (BCP)

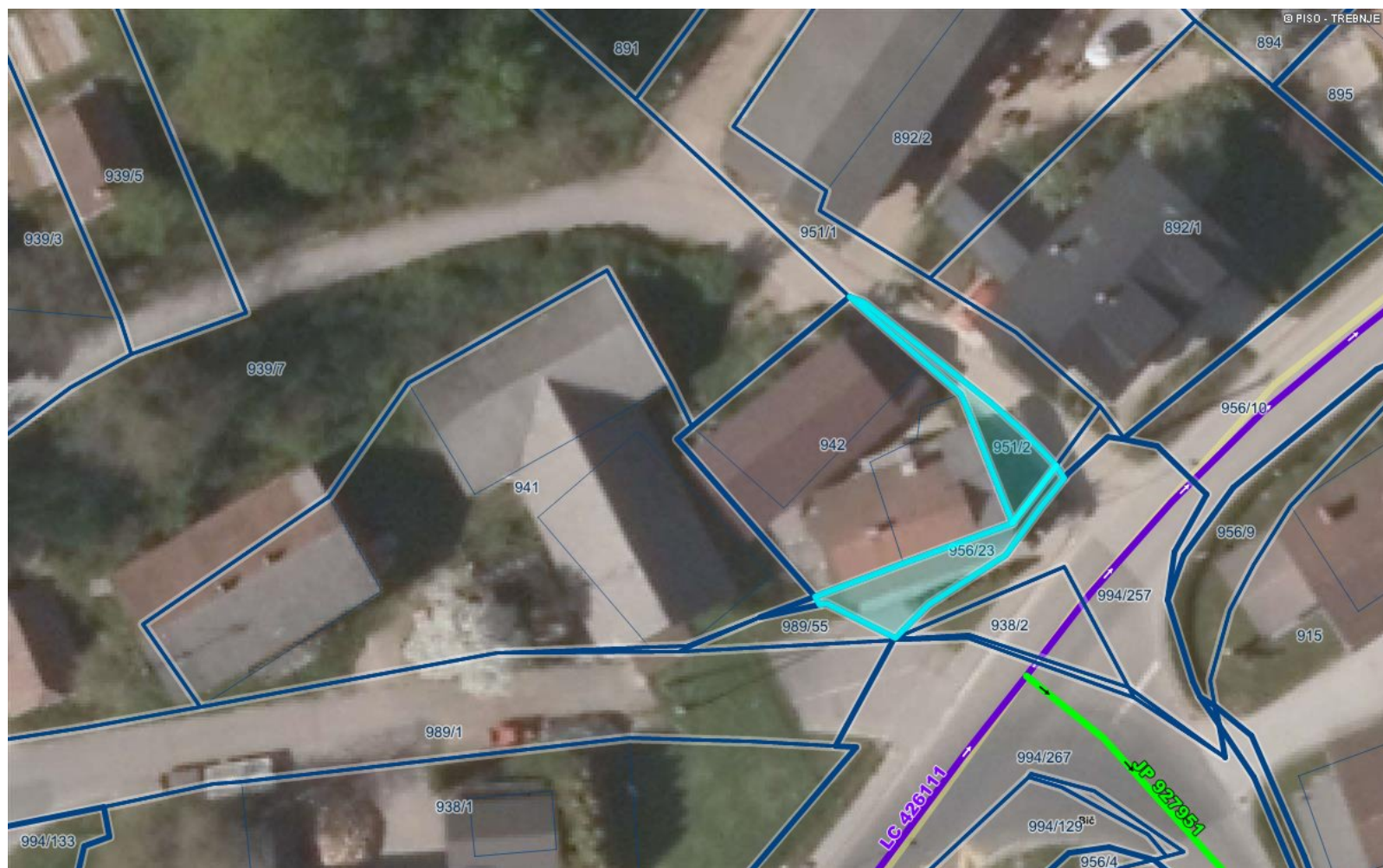

0 20 m

0 10 cm

merilo 1: 473

referen na linija

LEGENDA:

Ceste

DRZAVNE CESTE

AC - avtocesta

HC - hitra cesta

G1, G2, R1, R2, R3, RT

OB INSKE CESTE

LZ - lokalne zbirne ceste

LK - lokalne krajevne ceste

LC - lokalne ceste

JP - javne poti

KJ - javne poti za kolesarje

LG - glavne mestne ceste

KAT- oznaka

ODSEK

Oznake cest

KAT- oznaka

ODSEK

Gozdne ceste

Gozdne ceste

Parcele

st.

Parcele ZKP Urejene meje

Parcele ZKP Urejene meje

Občinski svet Občine Trebnje je na podlagi 247. člena v povezavi z 245. členom Zakona o urejanju prostora (Uradni list RS, št. 61/17, ZUreP-2) na ____ **seji dne** _____ sprejel

**SKLEP
o ukinitvi statusa javnega dobra**

I.

S tem sklepom **se ukine status javnega dobra** za:

katastrska občina 1428 ZAGORICA parcela 951/2 (ID 7094937)

katastrska občina 1428 ZAGORICA parcela 956/23 (ID 7094934).

II.

Zemljišče:

katastrska občina 1428 ZAGORICA parcela 951/2 (ID 7094937)

katastrska občina 1428 ZAGORICA parcela 956/23 (ID 7094934).

postane lastnina Občine Trebnje.

III.

Ta sklep začne veljati z dnem sprejema na seji Občinskega sveta Občine Trebnje.

Številka: 7113-45/2019

Trebnje,

Alozij Kastelic
ŽUPAN
OBČINE TREBNJE



**OBČINA TREBNJE
ŽUPAN**

www.trebnje.si

E: obcina.trebnje@trebnje.si

Goliev trg 5, 8210 TREBNJE

T: 07 348 11 00

Številka: 7113-6/2019-47

Datum: 19. 11. 2020

OBČINSKI SVET
OBČINE TREBNJE

**ZADEVA: PREDLOG ZA OBRAVNAVO NA SEJI OBČINSKEGA SVETA
OBČINE TREBNJE**

**NASLOV GRADIVA: Predlog za ureditev statusa grajenega javnega dobra v k.o.
Prapreče - naselje Martinja vas**

Gradivo pripravil: Oddelek za splošne zadeve
Vanda Zadnik, univ. dipl. prav
višja svetovalka I

*Pristojno delovno
telo:* ----

Gradivo predlaga: Alojzij Kastelic, župan Občine Trebnje

*Poročevalec po
pooblastilu župana
Občine Trebnje
Alojzija Kastelica:* ----

PREDLOG SKLEPA:

- I. Status javnega dobra za parcelo št. 839/17 k.o. 1426 Prapreče se ukine. Sklep o ukinitvi statusa javnega dobra se v predlagani obliki in vsebini sprejme.**
- II. Občina Trebnje izvede za parcelo 839/17 k.o. 1426 Prapreče postopek razpolaganja z metodo neposredne pogodbe.**
- III. Status grajenega javnega dobra lokalnega pomena – cesta pridobi parcela 637/7 k.o. 1426 Prapreče.**

Alojzij KASTELIC I. r.
ŽUPAN

Priloge: predlog z obrazložitvijo, skica

Predlog za ureditev statusa grajenega javnega dobra v k.o. Prapreče - naselje Martinja vas

Pravna podlaga za odločanje:

Na podlagi 247. člena v povezavi z 245. členom Zakona o urejanju prostora (Uradni list RS, št. 61/17, v nadaljevanju: ZUreP-2) se Občinskemu svetu Občine Trebnje posreduje **v sprejem sklep o ukinitvi statusa javnega dobra za parcelo št. 839/17 k.o. 1426 Prapreče** in na podlagi 11. alineje drugega odstavka 17. člena Statuta Občine Trebnje (Uradni list RS št. 29/14 in 65/14 – popr., v nadaljevanju: Statut Občine Trebnje) se Občinskemu svetu Občine Trebnje posreduje v odločitev pravni posel razpolaganja za parcelo št. **839/17 k.o. 1426 Prapreče**.

Na podlagi 245. člena ZUreP-2 se Občinskemu svetu Občine Trebnje posreduje v sprejem **sklep o pridobitvi statusa grajenega javnega dobra za parcelo 637/7 k.o. Prapreče**, ki predstavlja del občinske kategorizirane ceste **LC 426122 (Medv.-Mar.v.-Šentlovrenc)**.

Predmet razpolaganja prodaje:

Ukinitiv statusa javnega dobra in v nadaljevanju izvedba postopka razpolaganja z zemljiščem (prodaja) po metodi neposredne pogodbe:

Lokacija: naselje Martinja vas

<i>K.o.</i>	<i>Parc.št.</i>	<i>Dejanska raba/namenska raba</i>	<i>Skupna površina v m²</i>	<i>Vrednost nepremičnine* V EUR</i>
1426	839/17	Zemljišče ni več s splošni rabi- je del dvorišča	29	36,00
Skupaj			29	36,00

*Vrednost nepremičnine je določena izkustveno (upoštevani so predhodni postopki, v katerih je stranka izročila v last Občine Trebnje nepremičnine večje kvadrature, kar je razvidno iz obrazložitve).

Obrazložitev:

OS Trebnje je v maju 2019 že sprejel sklepe glede urejanja gjd v naselju Martinja vas glede stranke Košir Jože, Šentlovrenc 15. V skladu s prejetimi sklepi je bila sklenjena menjalna pogodba, občina je razpolagala z zemljišči v izmeri 145 m², stranka pa je v menjavo dala 362 m², ki so del občinske ceste LC 426122 Medv.-Mart.vas-Šentlovrenc, prav tako je bila v letu 2020 sklenjena tudi uskladitvena pogodba za parcelo 637/7 k.o. Prapreče v izmeri 11 m², za katero je bilo naknadno ugotovljeno, da je tudi del ceste pa ni bila vključena v menjalno pogodbo. V tej pogodbi je bilo dogovorjeno, da se ta kvadratura upošteva pri morebitnem postopku odkupa javnega dobra.

Parcela 839/17 k.o. Prapreče je nastala v sklopu parcelacije z namenom urejanja nujnega pripadajočega zemljišča za objekt 636/3 k.o. Prapreče.

Pobudo za ureditev zk. stanja parcele 839/17 k.o. 1426 Prapreče je stranka Košir podala v oktobru 2020, ker je parcela del dvorišča.

Parcela št. 839/17 k.o. 1426 Prapreče je v uradnih evidencah zavedena kot javno dobro in ni v pravnem prometu, zato mora Občinski svet predhodno sprejeti odločitev o ukinitvi tega statusa – to je s sklepom v skladu z 247. členom v povezavi z 245. členom ZUreP-2. Na podlagi tega sklepa bo izdana ugotovitvena odločba o odvzemu statusa javnega dobra, ki je podlaga za spremembo podatkov v zemljiški knjigi in parcela bo lahko v pravnem prometu.

Status javnega dobra se lahko odvzame zemljišču, ki ne služi več svojemu namenu kot javno dobro (bodisi je onemogočena njegova splošna raba ali pa je drugje urejeno zemljišče z namenom splošne rabe). V postopku je bilo ugotovljeno, da zemljišče več ne služi namenu splošne rabe in ni del ceste.

Parcela št. 839/17 k.o. 1426 Prapreče v Načrt ravnanja z nepremičnim premoženjem Občine Trebnje za leto 2020, ki je bil sprejet na 13. redni seji OS dne 7. 10. 2020, ni vključena in je pravni posel razpolaganja možno skleniti z upoštevanjem drugega odstavka 27. člena Zakona o stvarnem premoženju države in samoupravnih lokalnih skupnosti (Uradni list RS, št. 11/18, 79/18, 61/20 – ZDLGPE, v nadaljevanju: ZSPDSLS-1) in 11. alineje drugega odstavka 17. člena Statuta Občine Trebnje.

V konkretnem primeru so izpolnjeni pogoji za sklenitev neposredne pogodbe v skladu s 3. alinejo 54. člena ZSPDSLS-1.

Podatki o zemljišču, za katerega se ureja status grajenega javnega dobra:

k.o.	parc. št.	izmera v m ²	kategorizacija
1426 Prapreče	637/7	11	LC 426122 (Medv. - Mar.v.- Šentlovrenc).

Zemljišče je bilo pridobljeno na podlagi pogodbe o uskladitvi zemljiškoknjžnega stanja nepremičnine.

7. točka prvega odstavka 3. člena ZUreP-2 določa da so grajeno javno dobro zemljišča, objekti in deli objektov, namenjeni takšni splošni rabi, kot jo glede na namen njihove uporabe določa zakon ali predpis, izdan na podlagi zakona. Zakon o cestah (Uradni list RS, št. 109/10, 48/12, 36/14 - odl. US, 46/15 in 10/18) v 3. členu določa, da so javne ceste javno dobro in so izven pravnega prometa.

Takšno zemljišče je parcela 637/7 k.o. Prapreče. Podlaga za vpis javnega dobra je sklep, ki ga sprejme Občinski svet na podlagi 245. člena ZUreP-2. Na podlagi ustreznega sklepa občinska uprava izda ugotovitveno odločbo o določitvi statusa javnega dobra in poda predlog za vpis zaznambe javnega dobra v zemljiško knjigo.

Občinski svet Občine Trebnje je na podlagi 247. člena v povezavi z 245. členom Zakona o urejanju prostora (Uradni list RS, št. 61/17, ZUreP-2) na ____ **seji dne** _____ sprejel

**SKLEP
o ukinitvi statusa javnega dobra**

I.

S tem sklepom **se ukine status javnega dobra** za:
katastrska občina 1426 PRAPREČE parcela 839/17 (ID 7030862).

II.

Zemljišče:
katastrska občina 1426 PRAPREČE parcela 839/17 (ID 7030862)
postane lastnina Občine Trebnje.

III.

Ta sklep začne veljati z dnem sprejema na seji Občinskega sveta Občine Trebnje.

Številka: 7113-6/2019

Trebnje,

Alojzij Kastelic
ŽUPAN
OBČINE TREBNJE

Občinski svet Občine Trebnje je na podlagi 245. člena Zakona o urejanju prostora (Uradni list RS, št. 61/17, ZUreP-2) na _____ **seji dne** _____ sprejel

S K L E P
o pridobitvi statusa grajenega javnega dobra

I.

Status grajenega javnega dobra lokalnega pomena – cesta pridobi:

- **katastrska občina 1426 PRAPREČE parcela 637/7 (ID 6925237).**

II.

Ta sklep začne veljati z dnem sprejema na seji Občinskega sveta Občine Trebnje.

Številka: 7113-6/2019

Trebnje,

Alojzij Kastelic
ŽUPAN
OBČINE TREBNJE

Infrastruktura (vir Ob ina) > Cestno omrežje (BCP)



LEGENDA:

Ceste

DRZAVNE CESTE

- AC - avtocesta
- HC - hitra cesta
- G1, G2, R1, R2, R3, RT

OB INSKE CESTE

- LZ - lokalne zbirne ceste
- LK - lokalne krajevne ceste
- LC - lokalne ceste
- JP - javne poti
- KJ - javne poti za kolesarje
- LG - glavne mestne ceste

KAT- oznaka

ODSEK

Oznake cest

KAT- oznaka

ODSEK

Gozdne ceste

- - - Gozdne ceste

Parcele



st.

Stavbe



0 10 m
merilo 1: 280

0 10 cm
referen na linija

OZNA ENA PARCELA: katastrska ob ina: 1426-PRAPRE E, parcela: 839/17

Infrastruktura (vir Ob ina) > Cestno omrežje (BCP)



© PISO - TREBNJE

LEGENDA:

Ceste

DRZAVNE CESTE

AC - avtocesta

HC - hitra cesta

G1, G2, R1, R2, R3, RT

OB INSKE CESTE

LZ - lokalne zbirne ceste

LK - lokalne krajevne ceste

LC - lokalne ceste

JP - javne poti

KJ - javne poti za kolesarje

LG - glavne mestne ceste

KAT- oznaka

ODSEK

Oznake cest

KAT- oznaka

ODSEK

Gozdne ceste

Gozdne ceste

Parcele

st.

Stavbe

stavbe

0 10 m

merilo 1: 280

0 10 cm

referen na linija

OZNA ENA LOKACIJA: $y = 495408.7$, $x = 87542.1$ (D48/GK)

OZNA ENA PARCELA: katastrska ob ina: 1426-PRAPRE E, parcela: 637/7

y = 495408.7 m x = 87542.1 m (D48/GK), z = ~ 341 m

najbližja hišna številka (84 m): Martinja vas 54, 8212 Velika Loka

katastrska ob ina: 1426-PRAPRE E, parcela: 839/8

Ceste:

KATEGORIJA:	LC
CESTA:	426120
ODSEK:	426122
OPIS:	Medv.-Mar.v.-Šentlovre.
DOLŽINA ODSEKA [m]:	2905

Oznake cest

sloj ne podpira poizvedbe

Gozdne ceste

ni zadetkov