



**OBČINA TREBNJE
ŽUPAN**

www.trebnje.si

E: obcina.trebnje@trebnje.si

Goliev trg 5, 8210 TREBNJE

T: 07 348 11 00

Številka: 478-18/2018-30

Datum: 8. 4. 2019

OBČINSKI SVET
OBČINE TREBNJE

ZADEVA: **PREDLOG ZA OBRAVNAVO NA SEJI OBČINSKEGA SVETA
OBČINE TREBNJE**

NASLOV GRADIVA: **Predlog za pridobitev statusa grajenega javnega dobra v k. o.
Lukovek**

Gradivo pripravil: Oddelek za splošne zadeve
Vanda Zadnik, univ. dipl. prav.
višja svetovalka I

Pristojno delovno telo: Odbor za okolje, prostor in infrastrukturo

Gradivo predlaga: Alojzij Kastelic, župan Občine Trebnje

Poročevalec: Vanda Zadnik
Uradniški naziv: višja svetovalka I

PREDLOG SKLEPA:

- I. **Status grajenega javnega dobra lokalnega pomena – cesta pridobijo zemljišča, parc. št. 1395/1, 1396/2, 1396/1 in 1395/6, vsa k. o. 1418 Lukovek. Sklep o pridobitvi statusa javnega dobra lokalnega pomena se v predlagani obliki in vsebini sprejme.**

Alojzij KASTELIC, l. r.
ŽUPAN

Priloge:

- predlog z obrazložitvijo
- predlog sklepa o pridobitvi statusa javnega dobra
- skica

Predlog za pridobitev statusa grajenega javnega dobra v k. o. Lukovek

Pravna podlaga za odločanje:

245. člen Zakona o urejanju prostora (Uradni list RS št. 61/17, v nadaljevanju: ZUreP-2) določa, da se status grajenega javnega dobra lokalnega pomena pridobi z ugotovitveno odločbo, ki jo na podlagi sklepa občinskega sveta po uradni dolžnosti izda občinska uprava.

Obrazložitev:

7. točka prvega odstavka 3. člena ZUreP-2 določa, da so grajeno javno dobro zemljišča, objekti in deli objektov, namenjeni takšni splošni rabi, kot jo glede na namen njihove uporabe določa zakon ali predpis, izdan na podlagi zakona.

Zakon o cestah (Uradni list RS, št. 109/10, 48/12, 36/14 - odl. US, 46/15 in 10/18) v 3. členu določa, da so javne ceste javno dobro in so izven pravnega prometa.

Zemljišča, za katera se ureja status grajenega javnega dobra, so del javne ceste.

Podatki o zemljiščih, za katera se ureja status grajenega javnega dobra:

K. o.	Parc. št.	Izmera v m²	Dejanska raba	Lastništvo
1418 Lukovek	1395/1	37	del kategorizirane občinske javne poti LC 425611 Dol. Nemška vas-Poljane	Občina Trebnje
1418 Lukovek	1396/2	439	del kategorizirane občinske javne poti LC 425611 Dol. Nemška vas-Poljane	Občina Trebnje
1418 Lukovek	1396/1	84	del kategorizirane občinske javne poti LC 425611 Dol. Nemška vas-Poljane	Občina Trebnje
1418 Lukovek	1395/6	117	cestna infrastruktura za avtobusno postajališče	Občina Trebnje

Občinski svet Občine Trebnje je na podlagi 245. člena Zakona o urejanju prostora (Uradni list RS, št. 61/17, ZUreP-2) na _____. redni seji, dne _____, sprejel

S K L E P
o pridobitvi statusa grajenega javnega dobra

I.

Status grajenega javnega dobra lokalnega pomena – cesta pridobijo:

- **katastrska občina 1418 LUKOVEK parcela 1395/1 (ID 2067021);**
- **katastrska občina 1418 LUKOVEK parcela 1396/2 (ID 2740028);**
- **katastrska občina 1418 LUKOVEK parcela 1396/1 (ID 5257917) in**
- **katastrska občina 1418 LUKOVEK parcela 1395/6 (ID 6906502).**

II.

Ta sklep začne veljati z dnem sprejema na seji Občinskega sveta Občine Trebnje.

Številka: 478-18/2018

Trebnje, dne _____

Alojzij Kastelic
ŽUPAN
OBČINE TREBNJE

Infrastruktura (vir Ob ina) > Cestno omrežje (BCP)

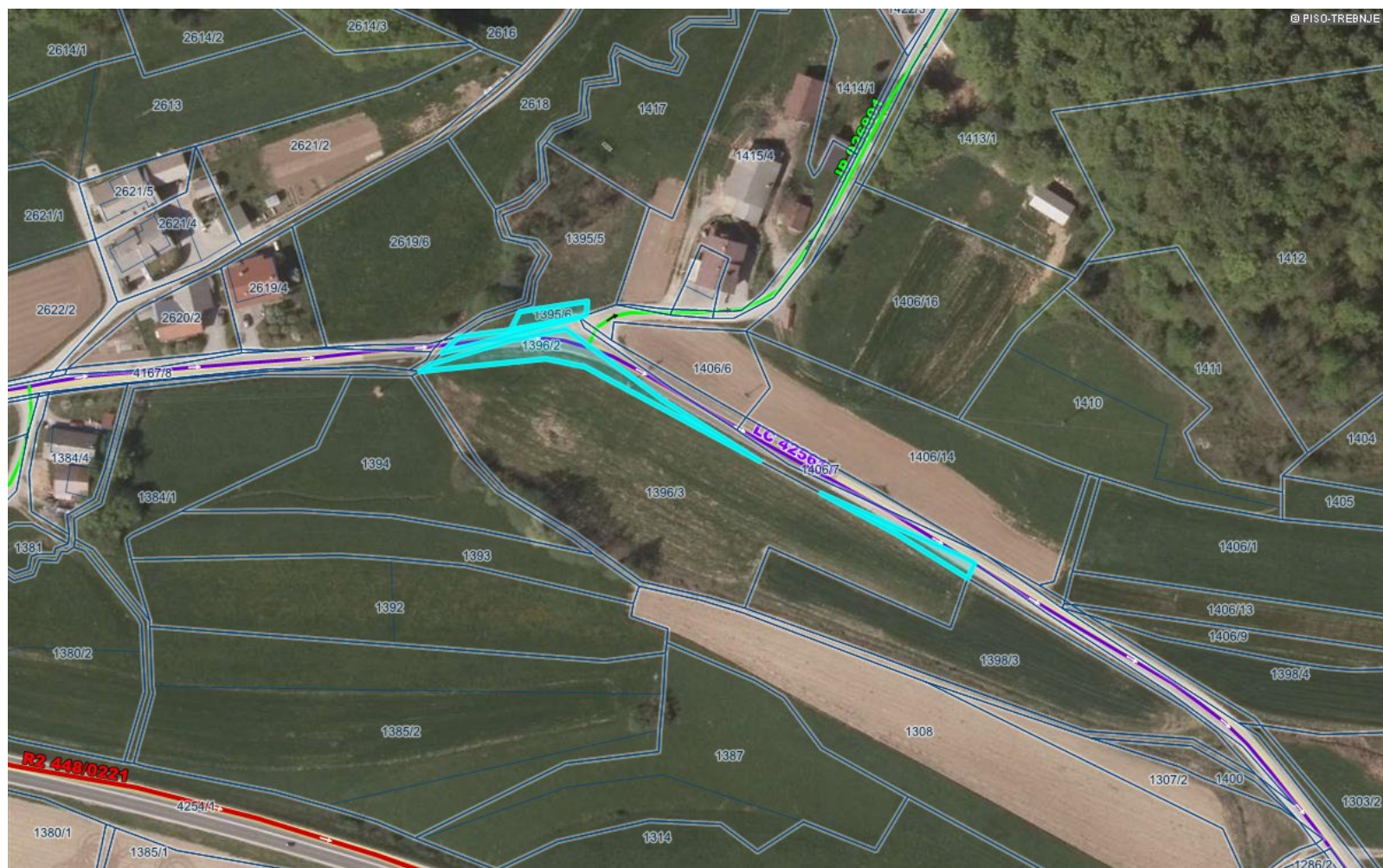

LEGENDA:

Ceste

DRZAVNE CESTE

- AC - avtocesta
- HC - hitra cesta
- G1, G2, R1, R2, R3, RT

OB INSKE CESTE

- LZ - lokalne zbirne ceste
- LK - lokalne krajevne ceste
- LC - lokalne ceste
- JP - javne poti
- KJ - javne poti za kolesarje
- LG - glavne mestne ceste

KAT- oznaka

ODSEK

Oznake cest

KAT- oznaka

ODSEK

Gozdne ceste

— Gozdne ceste

Parcele

- Parcele
- St.

0 100 m

0 10 cm

merilo 1: 1890

referen na linija