

**Občina Mozirje**  
Šmihelska cesta 2  
3330 Mozirje

Številka: 032-0007/2020  
Datum: 10.12.2020

## **K 9. TOČKI DNEVNEGA REDA**

**ZADEVA:** **Predstavitev idejnih projektov :**  
**1. Širitev OŠ Mozirje**  
**2. Širitev vrtca Mozirje**

**PRAVNA PODLAGA:** 14. člena statuta Občine Mozirje (Ur. gl. sl. obč. št. 58/2018)

**PREDLAGATELJ:** **Ivan Suhoveršnik, župan**

**Kratka uvodna obrazložitev:**

Zaradi prostorske stiske v JZ OŠ Mozirje in JZ VVZ Mozirje, je občina Mozirje pristopila k pripravi idejnih projektov.

V gradivu je projektna naloga in osnutek IDZ za oba objekta.  
Projekt bo predstavljen na seji sveta s strani projektanta.

Pripravil:  
Ivo Glušič

Ivan Suhoveršnik, župan

**Priloge:**

- Projektne naloge
- IDZ šola in IDZ vrtec

## PROJEKTA NALOGA ZA RAZŠIRITEV OSNOVNE ŠOLE MOZIRJE



Na Osnovni šoli Mozirje se je izkazala potreba po dodatnih dveh učilnicah, večji zbornici ter večjih garderobah na predmetni in razredni stopnji. Prav tako se preuredijo obstoječi prostori zbornice, tajništva in obstoječe knjižnice. Potrebno je urediti tudi nov vhod za 1. triado, ker je obstoječi neustrezen, saj je ta vhod prvenstveno namenjen za športno dvorano.

Nov vhod z garderobami za 1. triado je predviden v obstoječi učilnici 1.A razreda.

V prizidavi OŠ Mozirje se bodo izvedle tri nove učilnice, zbornica ter sanitarije za zaposlene in učence 1. triade.

V obstoječi pisarni ravnateljice in tajništva se za predmetno stopnjo uredijo nove garderobe, v obstoječi zbornici in knjižnici pa se uredijo štiri pisarne in sanitarije za zaposlene.

Predvidena prizidava bo grajena klasično, locirana bo na parceli številka 638/1 k.o. 920 Mozirje, kar v naravi pomeni na severovzhodni strani obstoječe šole.

Dostop za pedagoški kader je predviden na severni strani prizidave. Komunikacijska povezava prizidka z obstoječo Osnovno šolo se izvede s prebojem hodnika obstoječega objekta.

Prizidava je načrtovana tako, da bo omogočen dostop invalidnim osebam.

## **NAČRT ARHITEKTURE**

Investitor:	Občina Mozirje Šmihelska cesta 2, 3330 Mozirje
Objekt:	Osnovna šola Mozirje
Vrsta projektne dokumentacije:	Idejna zasnova - IDZ
Za gradnjo:	<b>REKONSTRUKCIJA PRIZIDAVA</b>
Projektant:	PLANING PRO d.o.o. Loke pri Mozirju 13, 3300 Mozirje
Vodja projekta:	Darja B. Planovšek, u.d.i.g., G-4198
Pooblaščen arhitekt:	Maja Bezovšek, u.d.i.a., A-1514
Številka projekta:	149/20
Kraj in datum:	Mozirje, december 2020

---

## **1. SPLOŠNI OPIS TER OPIS PROJEKTNE NALOGE**

Na Osnovni šoli Mozirje se je izkazala potreba po dodatnih dveh učilnicah, večji zbornici ter večjih garderobah na predmetni in razredni stopnji. Prav tako se preuredijo obstoječi prostori zbornice, tajništva in obstoječe knjižnice. Potrebno je urediti tudi nov vhod za 1. triado, ker je obstoječi neustrezen, saj je ta vhod prvenstveno namenjen za športno dvorano.

Nov vhod z garderobami za 1. triado je predviden v obstoječi učilnici 1.A razreda.

V prizidavi OŠ Mozirje se bodo izvedle tri nove učilnice, zbornica ter sanitarije za zaposlene in učence 1. triade.

V obstoječi pisarni ravnateljice in tajništvu se za predmetno stopnjo uredijo nove garderobe, v obstoječi zbornici in knjižnici pa se uredijo štiri pisarne in sanitarije za zaposlene.

Predvidena prizidava bo grajena klasično, locirana bo na parceli številka 638/1 k.o. 920 Mozirje, kar v naravi pomeni na severovzhodni strani obstoječe šole.

Prizidava je načrtovana tako, da bo omogočen dostop invalidnim osebam.

Prizidek se bo navezoval na obstoječo komunalno infrastrukturo.

Idejna zasnova je izdelana v skladu z Navodili za graditev osnovnih šol v republiki Sloveniji ter Pravilnikom o zahtevah za zagotavljanje varnosti in zdravja delavcev na delovnih mestih.

## **2. ARHITEKTURNA IN FUNKCIONALNA ZASNOVA**

### **A – PRIZIDAVA**

Predvidena je gradnja pritlične lamele na travniku med učilnicami razredne stopnje in zunanjim šolskim igriščem.

V prizidku bodo tri učilnice za najmlajše učence ter sanitarije za učence prve triade. Sanitarije so ločene za deklice in dečke, predvidene so tudi sanitarije prilagojene gibalno oviranim osebam. Na severni strani je predvidena nova, večja zbornica, z ločenim vhodom in sanitarijami za pedagoški kader.

Povezava novega in starega dela bo z obstoječega hodnika.

Ker bo prizidek postavljen pred okni učilnic, je nivo tlaka postavljen na koto šolskega igrišča, tako da objekt minimalno zastira pogled na prosto iz obstoječih učilnic.

Premagovanje višinske razlike med prizidkom in obstoječim hodnikom se zagotovi z enoramnimi stopnicami lociranimi v vogal ob stiku starega in novega. Predvidena je tudi postavitve dvizhne ploščadi za invalide. Nov povezovalni hodnik bo delno zaprl okna učilnice 3.a razreda. Svetla višina hodnika je predvidena 220cm, posledično se parapet oken v pasu hodnika poviša za cca. 55cm. Okna bodo še vedno dovolj velika, da zmanjšanje osvetljenosti učilnic ne bo bistvena.

Ker bodo učenci v razredih, pred katerimi bo prizidek, prikrajšani za pogled na šolsko igrišče in zeleno okolico šole, je predvidena izvedba zelene strehe. Predvidena je ekstenzivna zazelenitev, z zasaditvijo nezahtevnih rastlin, ki so enostavne za vzdrževanje.

Gabariti: - tlorsna velikost na najširšem delu: 39.9 m x 15.0 m  
- etažnost: pritličje

### **B – UREDITEV NOVEGA VHODA IN GARDEROBE ZA 1. TRIADO**

Nov vhod z garderobami za 1. triado je predviden v obstoječi učilnici 1.A razreda.

Vhod je predviden na sredini učilnice. Izvede se nov preboj na hodnik ter zamenja kompletno stabno pohoštvo. Pred vhodom bo nadstrešek, ki se izvede kot podaljšek obstoječe strehe.

### **C – REORGANIZACIJA UPRAVNIH PROSTOROV**

Zaradi izgradnje nove zbornice v predvidenem prizidku ter ureditve nove knjižnice v večnamenskem prostoru, se del prostorov v upravnem traktu sprost, zato je predvidena reorganizacija teh prostorov. Učencem predmetne stopnje se zagotovi več garderobnih prostorov, tako da bo lahko vsak imel svojo omarico. Uredijo se tudi 4 pisarne, sanitarije in čajna kuhinja.

## **3. TEHNIČNE ZNAČILNOSTI PREDVIDENE GRADNJE**

### **Konstrukcija**

Nosilna konstrukcija je predvidena klasična z ab temelji ter vertikalnimi in horizontalnimi vezmi, stene bodo opečnate, ostrešje leseno ali jekleno.

### **Streha**

Streha bo enokapnica z naklonom 6° v smeri proti zahodu, to je proti obstoječim učilnicam. Kritina bo ekstenzivna zazelenitev na hidroizolaciji.

### **Fasada**

Fasada bo izolirana s toplotno izolacijo in ometana s fasadnim ometom.

Barva ometa se prilagodi barvam obstoječe fasade, ki je delno iz opečnatih zidakov, delno v rumeni ali oranžni barvi. Del fasade športnega objekta je v sivi barvi.

Barva nove fasade je predvidena v kombinaciji oranžne in sive barve.

### **Stavbno pohoštvo**

Okna v učilnicah bodo prostorna in bodo zagotavljala dovoljšnjo osvetlitev tudi do šolskih miz v ozadju prostorov. Z okni se zagotovi tudi možnost naravnega prezračevanja.

Senčenje bo z zunanjimi aluminijastimi žaluzijami.



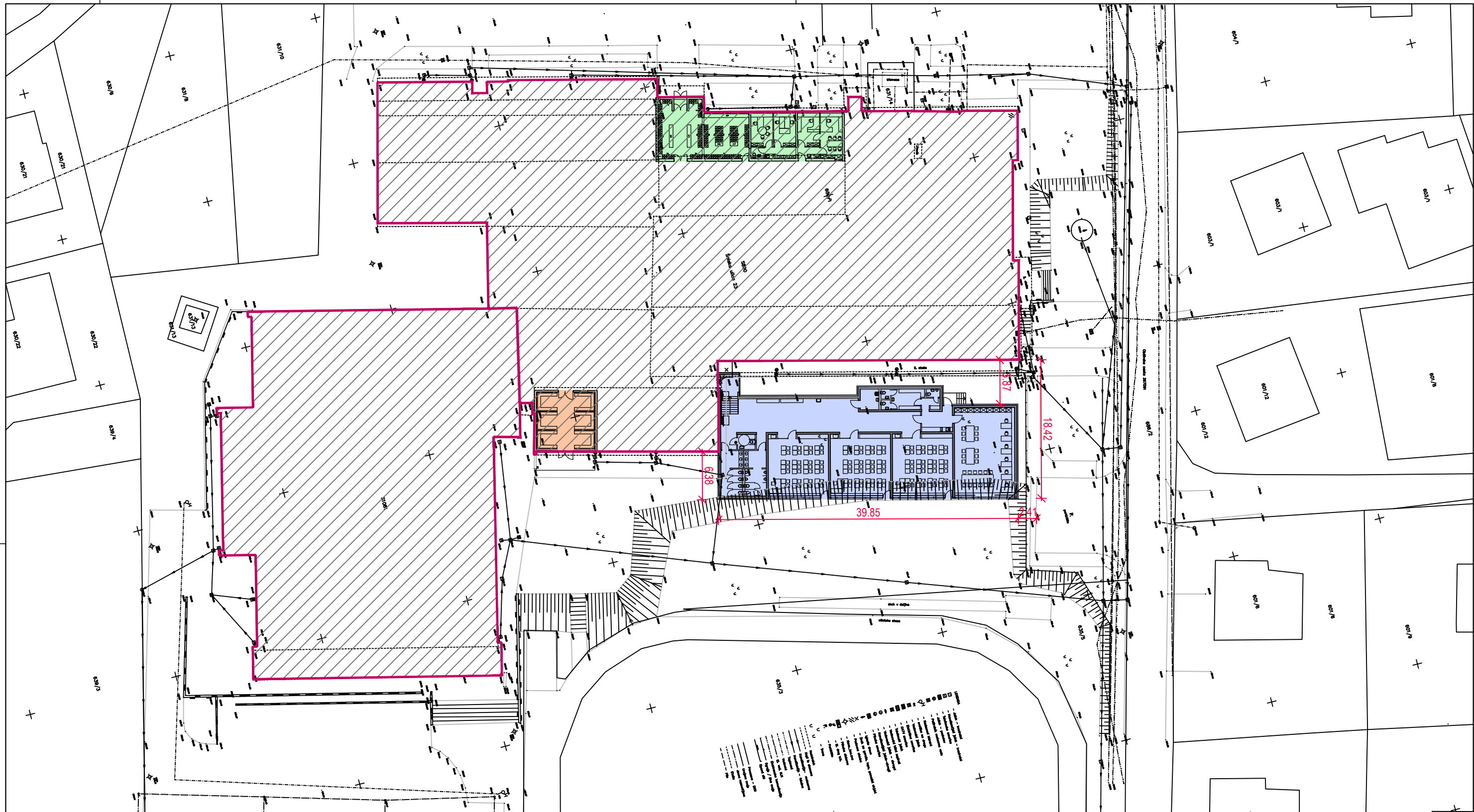

**LEGENDA**

- OBSTOJE A STAVBA OSNOVNE ŠOLE IN ŠPORTNE DVORANE
- A - PRIZIDAVA
- B - UREDITEV NOVEGA VHODA IN GARDEROBE ZA 1. TRIADO
- C - REORGANIZACIJA UPRAVNIH PROSTOROV

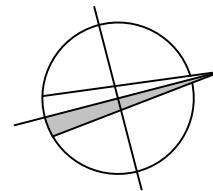

Vodja projekta; ident. št.:

**DARJA B. PLANOVŠEK, u.d.i.g. / G-4198**

Pooblaščen inženir/arhitekt; ident. št.:

**MAJA BEZOVŠEK, u.d.i.a. / A-1514**

Obdelovalec; ident. št.:

Št. projekta: **149/20**

Št. načrta:

Investitor: **Ob ina Mozirje**  
**Šmihelska cesta 2, 3330 Mozirje**

Objekt: **OŠ Mozirje,**  
**rekonstrukcija in prizidava**

Načrt: **NA RT ARHITEKTURE**

Faza: **IDZ**

Vsebina:

**SITUACIJA**

Datum: **december 2020**

Merilo: **1:500**

Št. lista: **1**

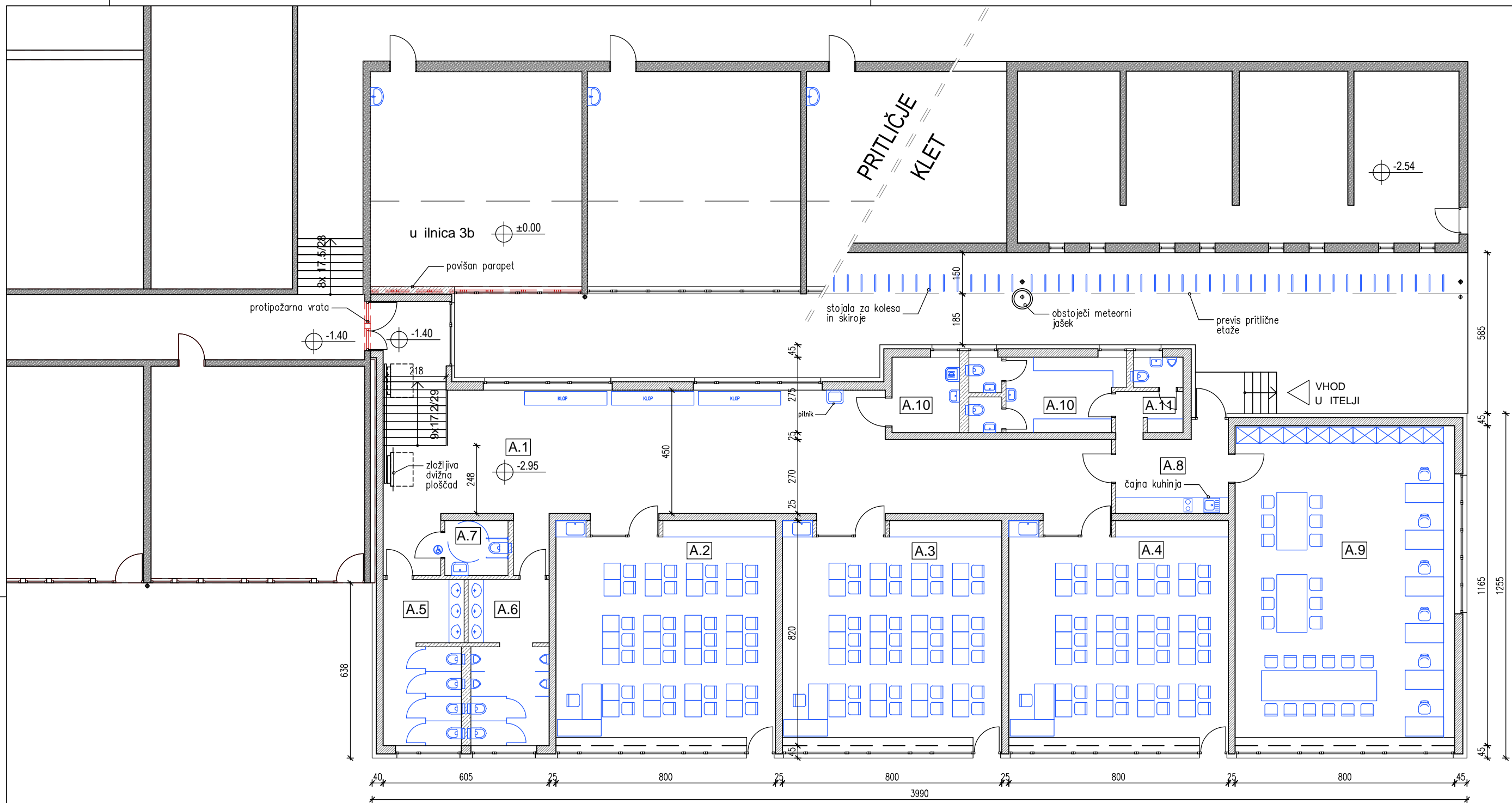

**A. PRIZIDAVA**  
**SEZNAM PROSTOROV**

prostor	prostor	neto površina
A.1	KOMUNIKACIJA	126,40
A.2	UČILNICA	63,92
A.3	UČILNICA	63,92
A.4	UČILNICA	63,92
A.5	SANITARIJE -Ž	17,22
A.6	SANITARIJE -M	17,22
A.7	SANITARIJE -INVALIDI	4,60
A.8	PREDPROSTOR	13,80
A.9	ZBORNICA	93,20
A.10	GARDEROBA -ZAPOSLENI	14,31
A.11	GARDEROBA -ZAPOSLENI	3,93
A.12	ČISTILA	6,74
		<b>489,18</b>

A-A B-B

**LEGENDA**

- OBSTOJEČE STENE
- NOVE NOSILNE STENE
- NOVE PREDELNE STENE

RUŠENJE IN DEMONTAŽA OBSTOJEČIH STEN IN STAVBNEGA POHIŠTVA



Vodja projekta; ident. št.:

**DARJA A. PLANOVŠEK, u.d.i.g. / G-4198**

Pooblaščen inženir/arhitekt; ident. št.:

**MAJA BEZOVŠEK, u.d.i.a. / A-1514**

Obdelovalec; ident. št.:

Št. projekta: **149/20**

Št. načrta:

Investitor: **Občina Mozirje**  
**Šmihelska cesta 2, 3330 Mozirje**

Objekt: **OŠ Mozirje,**  
**rekonstrukcija in prizidava**

Načrt: **NA RT ARHITEKTURE**

Faza: **IDZ**

Vsebina:

**Pizidava**  
**-TLORIS PRITLIČJA**

Datum: **december 2020**

Merilo: **1:150**

Št. lista: **2**

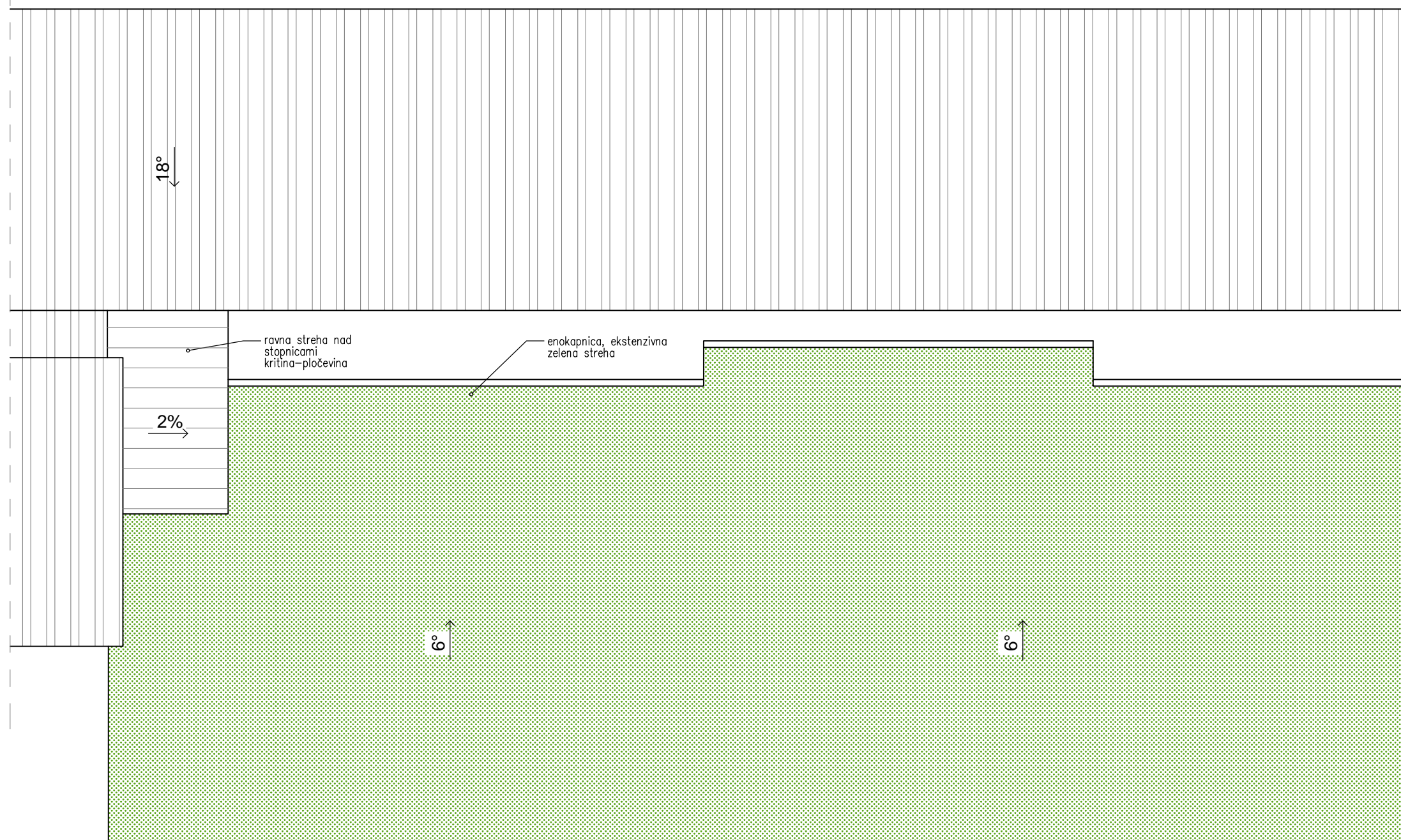

A-A

B-B



Vodja projekta; ident. št:  
**DARJA A. PLANOVŠEK, u.d.i.g. / G-4198**

Pooblaščen inženir/arhitekt; ident. št:  
**MAJA BEZOVŠEK, u.d.i.a. / A-1514**

Obdelovalec; ident. št:

Št. projekta: **149/20**

Št. načrta:

Investitor: <b>Ob ina Mozirje</b> <b>Šmihelska cesta 2, 3330 Mozirje</b>		
Objekt: <b>OŠ Mozirje,</b> <b>rekonstrukcija in prizidava</b>		
Načrt: <b>NA RT ARHITEKTURE</b>	Faza:	<b>IDZ</b>
Vsebina: <b>Pizidava</b> <b>-TLORIS STREHE</b>		
Datum: <b>december 2020</b>	Merilo: <b>1:150</b>	Št. lista: <b>3</b>

### PREREZ A-A

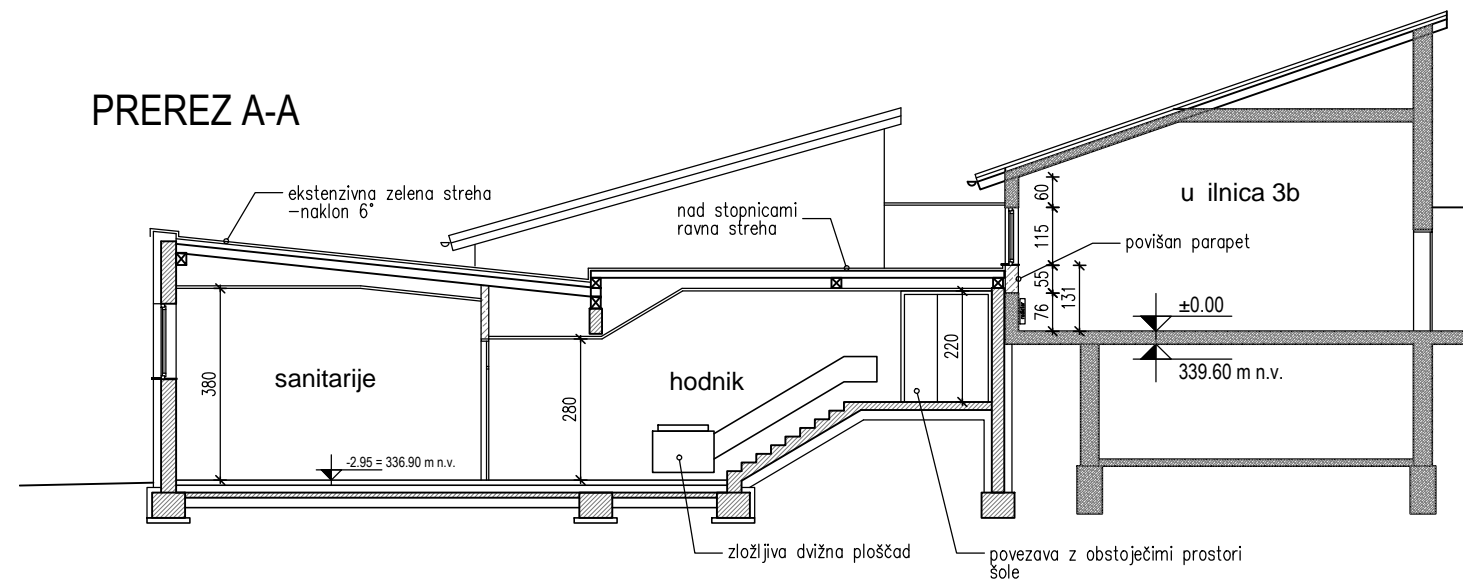

### PREREZ B-B

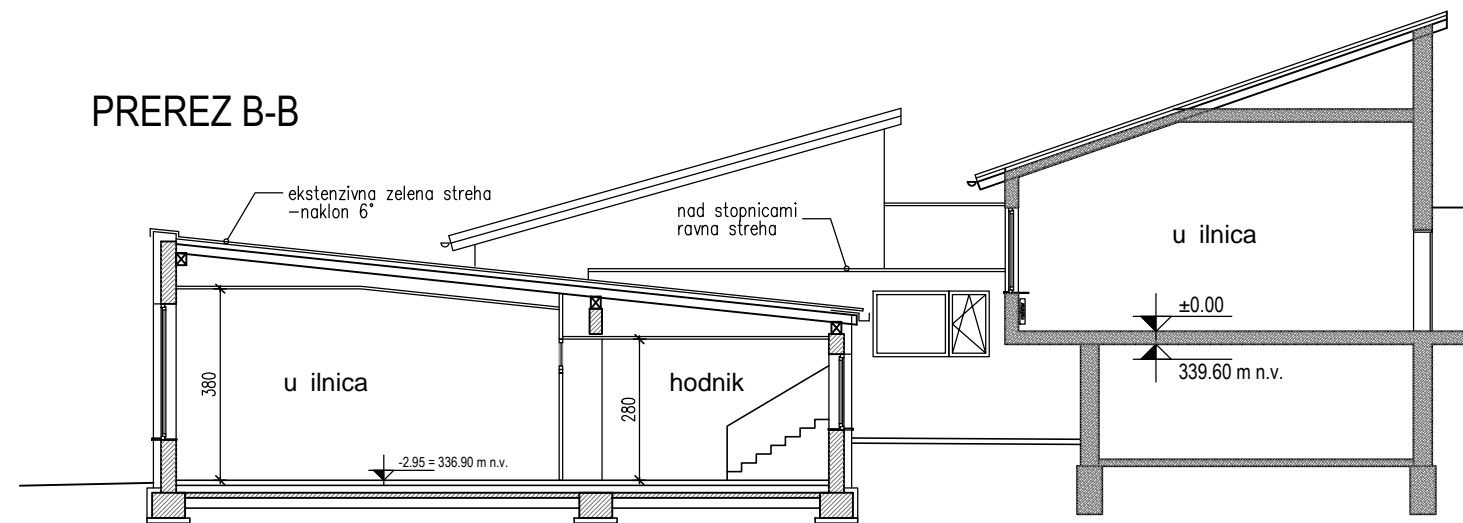

### LEGENDA

	OBSTOJEČE STENE
	NOVE NOSILNE STENE
	NOVE PREDELNE STENE



Vodja projekta; ident. št:

**DARJA A. PLANOVŠEK, u.d.i.g. / G-4198**

Pooblaščen inženir/arhitekt; ident. št:

**MAJA BEZOVŠEK, u.d.i.a. / A-1514**

Obdelovalec; ident. št:

Št. projekta:

**149/20**

Št. načrta:

Investitor:

**Občina Mozirje  
Šmihelska cesta 2, 3330 Mozirje**

Objekt:

**OŠ Mozirje,  
rekonstrukcija in prizidava**

Načrt:

**NA RT ARHITEKTURE**

Faza:

**IDZ**

Vsebina:

**Pizidava  
-PREREZA**

Datum:

**december 2020**

Merilo:

**1:150**



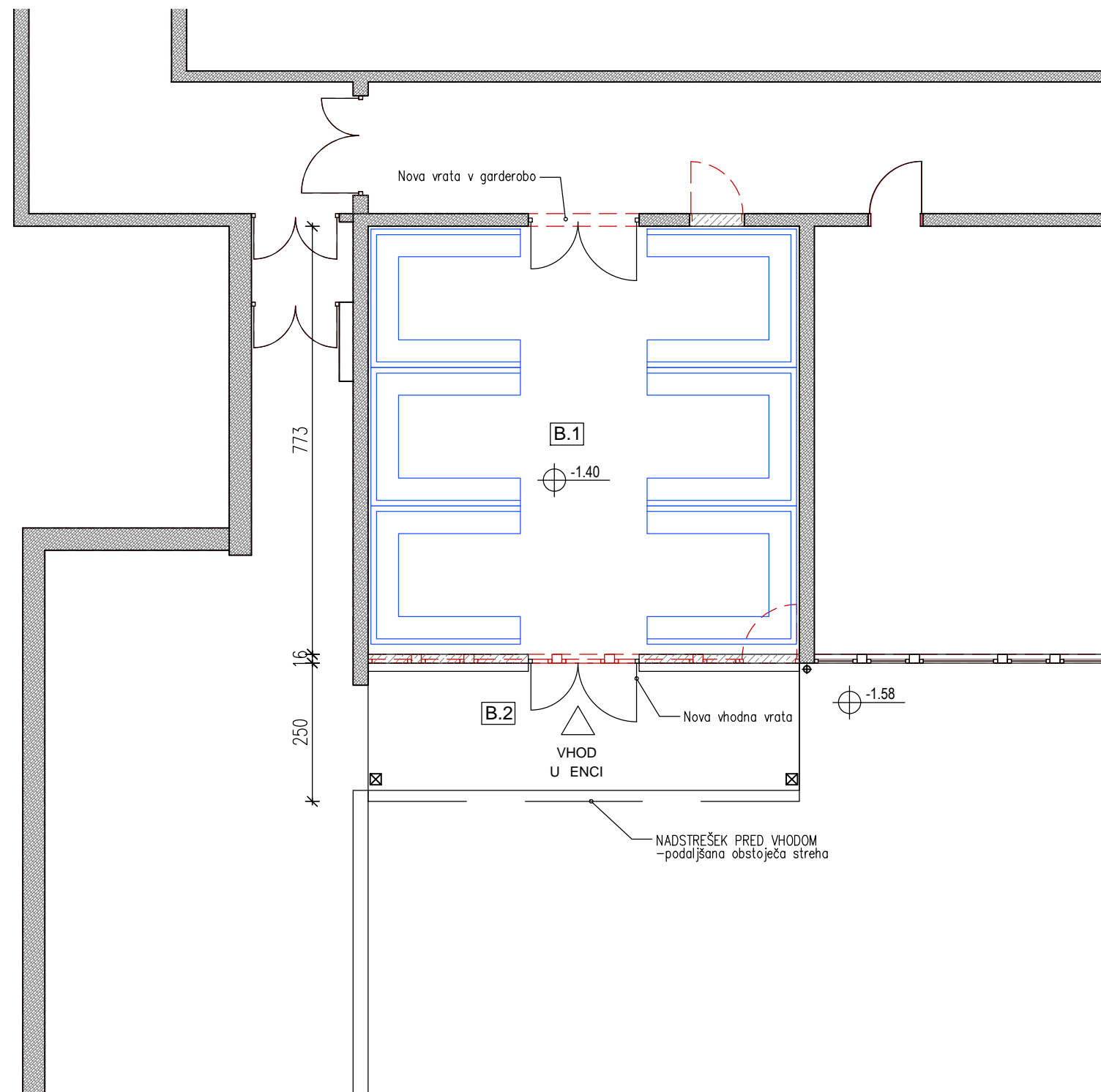

Št. lista:

**4**



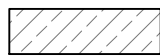

LEGENDA

-  OBSTOJEČE STENE
-  NOVE NOSILNE STENE
-  NOVE PREDELNE STENE
-  RUŠENJE IN DEMONTAŽA OBSTOJEČIH STEN IN STAVBNEGA POHIŠTVA

**B. UREDITEV NOVEGA VHODA IN GARDEROBE ZA 1. TRIADO**

**SEZNAM PROSTOROV**

<i>prostor</i>	<i>prostor</i>	<i>neto površina</i>
<b>B.1</b>	GARDEROBA	60,22
		<b>60,22</b>
	<b>zunanje površine</b>	
<b>B.2</b>	NADSTREŠEK	16,75
		<b>16,75</b>



Vodja projekta; ident. št:

DARJA A. PLANOVŠEK, u.d.i.g. / G-4198

Pooblaščen inženir/arhitekt; ident. št:

MAJA BEZOVŠEK, u.d.i.a. / A-1514

Obdelovalec; ident. št:

Št. projekta:

149/20

Št. načrta:

Investitor:

Občina Mozirje  
Šmihelska cesta 2, 3330 Mozirje

Objekt:

OŠ Mozirje,  
rekonstrukcija in prizidava

Načrt:

NAČRT ARHITEKTURE

Faza:

IDZ

Vsebina:

Ureditev novega vhoda in garderobe  
za 1. triado -TLORIS

Datum:

december 2020

Merilo:

1:100

Št. lista:

5

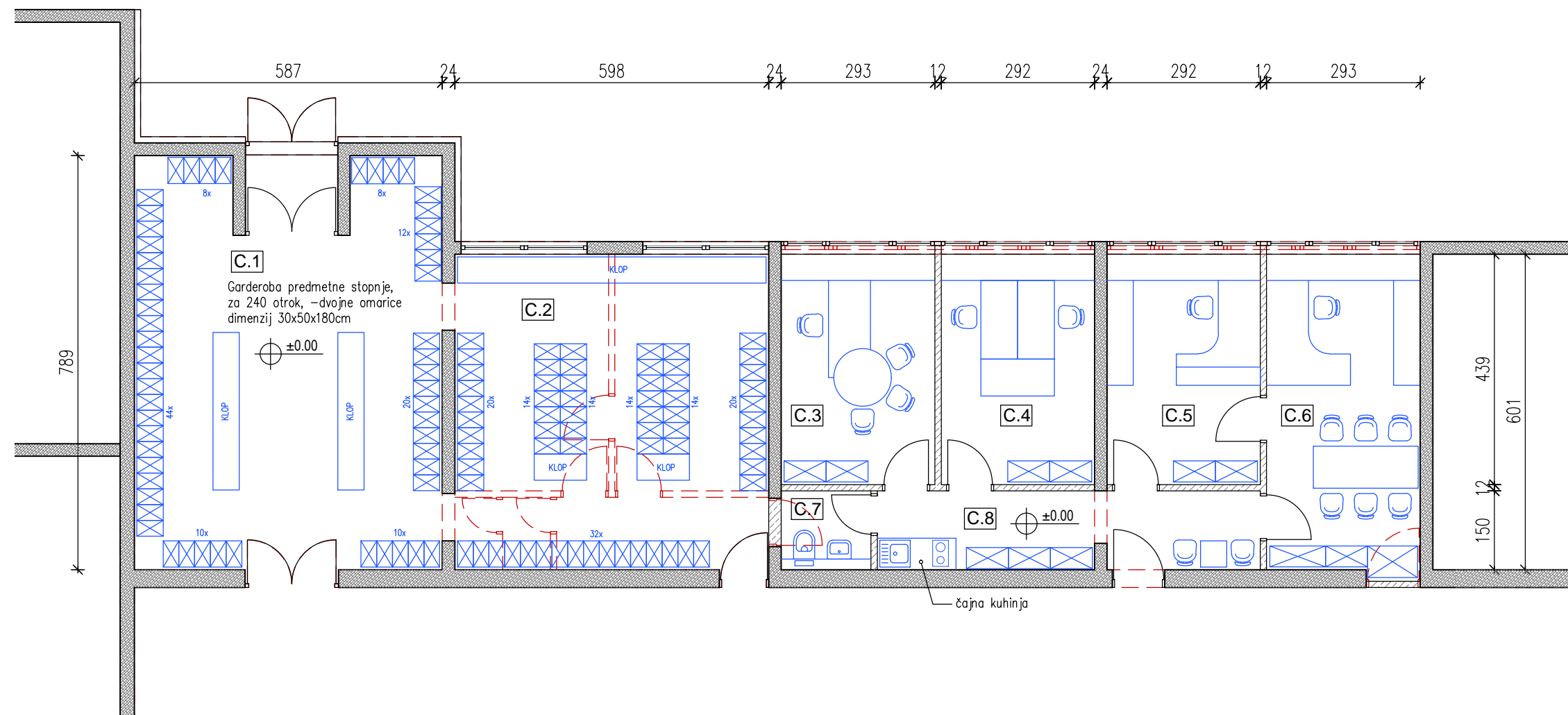

LEGENDA

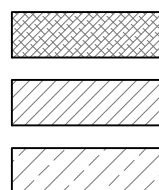

OBSTOJE E STENE  
 NOVE NOSILNE STENE  
 NOVE PREDELNE STENE

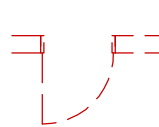

RUŠENJE IN DEMONTAŽA OBSTOJE IH  
 STEN IN STAVBNEGA POHIŠTVA

C. REORGANIZACIJA UPRAVNIH  
 PROSTOROV

SEZNAM PROSTOROV

prostor	prostor	neto površina
C.1	GARDEROBA	42,92
C.2	GARDEROBA	35,94
C.3	PISARNA	12,86
C.4	PISARNA	12,82
C.5	PISARNA -tajništvo	12,82
C.6	PISARNA -ravnateljica	17,83
C.7	SANITARIJE	2,56
C.8	HODNIK	10,83
		<b>148,58</b>



Vodja projekta; ident. št:

DARJA A. PLANOVŠEK, u.d.i.g. / G-4198

Pooblaščen inženir/arhitekt; ident. št:

MAJA BEZOVŠEK, u.d.i.a. / A-1514

Obdelovalec; ident. št:

Št. projekta:

149/20

Št. načrta:

Investitor:

Ob ina Mozirje  
 Šmihelska cesta 2, 3330 Mozirje

Objekt:

OŠ Mozirje,  
 rekonstrukcija in prizidava

Načrt:

NA RT ARHITEKTURE

Faza:

IDZ

Vsebina:

Reorganizacija upravnih prostorov  
 -TLORIS

Datum:

december 2020

Merilo:

1:100

Št. lista:

6

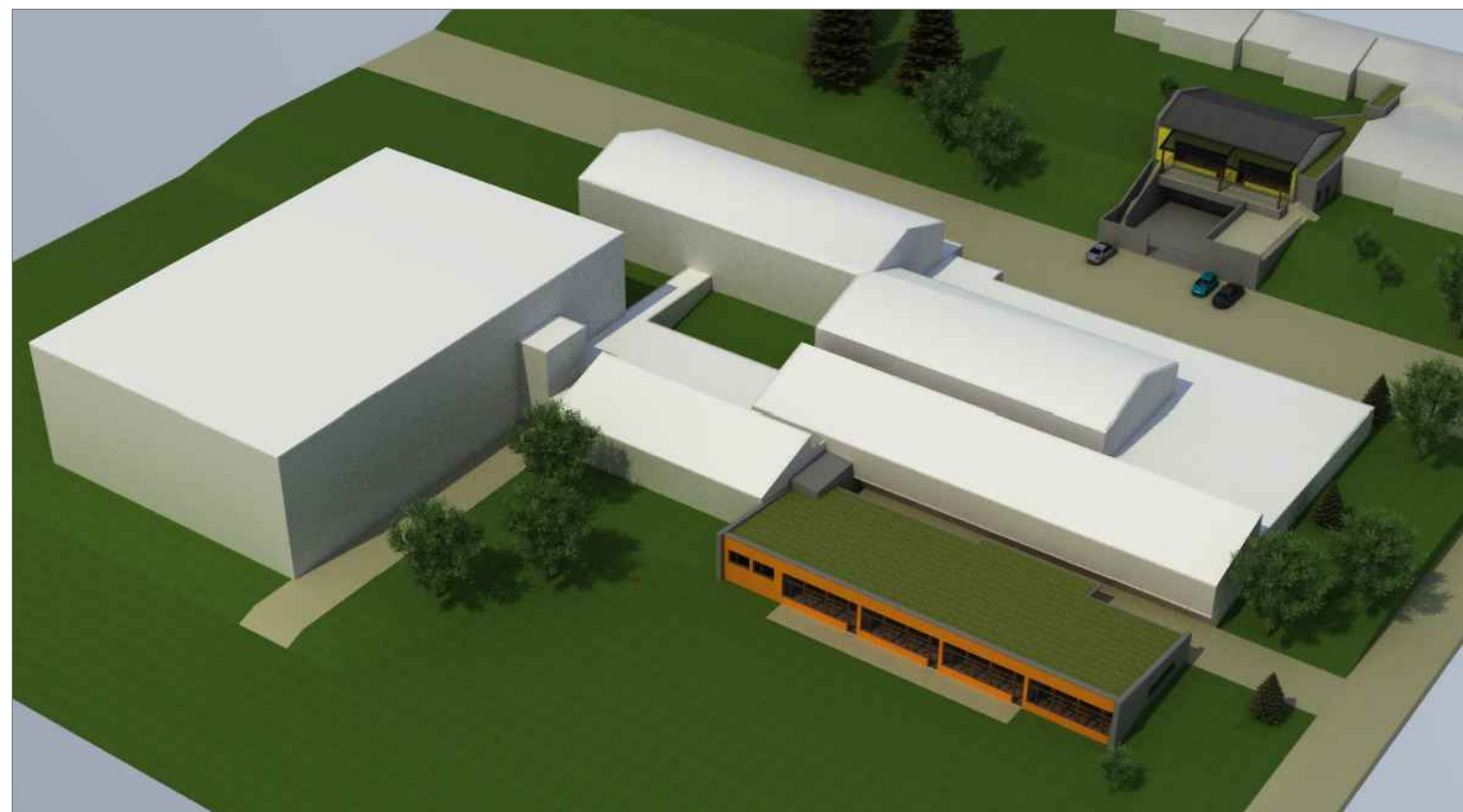

 <b>PLANING PRO</b> <small>PROJEKTIRANJE - NADZOR - SVETOVANJE</small>		Investitor: <b>Ob ina Mozirje</b> <b>Šmihelska cesta 2, 3330 Mozirje</b>	
Vodja projekta; ident. št: <b>DARJA A. PLANOVŠEK, u.d.i.g. / G-4198</b>		Objekt: <b>OŠ Mozirje,</b> <b>rekonstrukcija in prizidava</b>	
Pooblaščen inženir/arhitekt; ident. št: <b>MAJA BEZOVŠEK, u.d.i.a. / A-1514</b>		Načrt: <b>NA RT ARHITEKTURE</b>	Faza: <b>IDZ</b>
Obdelovalec; ident. št:		Vsebina: <b>prizidava</b> <b>-3D POGLEDI</b>	
Št. projekta: <b>149/20</b>	Št. načrta:	Datum: <b>december 2020</b>	Merilo: <b>1:100</b>
		Št. lista:	<b>7</b>



## PROJEKTA NALOGA ZA RAZŠIRITEV VRTCA MOZIRJE



Obstoječ vrtec DE enota Tulipan v Mozirju ima 11 oddelkov, v katere so vključeni 204 otroci. V 1. starostnem obdobju je 70 otrok in 134 otrok je v 2. starostnem obdobju.

Zaradi večanja števila priseljevanja mladih družin se je izkazala potreba po dveh dodatnih igralnicah, senzorni sobi, novi kuhinji in večnamenskem prostoru oz. telovadnici za otroke. S predvideno gradnjo bo omogočen vpis večini otrok iz Občine Mozirje. Predvidena prizidava bo grajena klasično, locirana bo na parceli številka 635/1 in 638/1 k.o. 920 Mozirje, kar v naravi pomeni na vzhodni strani obstoječega vrtca.

Nova kuhinja se bo izvedla v kletnem delu prizidave, ker se bodo poleg kuhinje nahajali še pralnica, sanitarije in garderobe za zaposlene, jedilnica in prostor za čistila.

V pritličju se bosta nahajali dve igralnici iz katerih bo omogočen dostop na igrišča preko zunanjih teras ter zunanje sanitarije in shramba igrač, ločeno za mlaje in starejše otroke.

Obstoječa kuhinja se preuredi v senzorno sobo, ki je pomembna dopolnitev osnovnega programa v sodobnih vrtcih. Ob izkazani potrebi pa se senzorna soba lahko spremeni v igralnico razvojnega oddelka, zato se ob prenovi zagotovi tudi garderobo in sanitarije prilagojene za razvojni oddelek.

Osnovna komunikacija za prevoz in razdeljevanje hrane bo potekala z osebno transportnim dvigalom, ki bo imelo 4 postaje in sicer na nivoju nove kleti, obstoječe kleti, ter na obeh nivojih pritličja.

Glavni vhod za starše do predvidenih igralnic in razvojnega oddelka bo preko obstoječega vhoda na severni strani. Dostop do kuhinje bo preko parkirišča OŠ Mozirje. Za potrebe dostopa se odvzamejo 2-3 parkirna mesta na parkirišču Osnovne šole. Objekt je načrtovan tako, da bo omogočen dostop invalidnim osebam.

Ker se zaradi selitve pralnice v novo klet del prostora v obstoječi kleti sprostijo, se v teh prostorih predvidita dve manjši telovadnici ter izposojevalnica igrač in knjig. Večja telovadnica bo imela funkcijo večnamenskega prostora, v katerem bo možno izvajati tudi sestanke in prireditve za starše.

## **NAČRT ARHITEKTURE**

Investitor:	Občina Mozirje Šmihelska cesta 2, 3330 Mozirje
Objekt:	Vrtec Mozirje
Vrsta projektne dokumentacije:	Idejna zasnova - IDZ
Za gradnjo:	<b>REKONSTRUKCIJA PRIZIDAVA</b>
Projektant:	PLANING PRO d.o.o. Loke pri Mozirju 13, 3300 Mozirje
Vodja projekta:	Darja B. Planovšek, u.d.i.g., G-4198
Pooblaščen arhitekt:	Maja Bezovšek, u.d.i.a., A-1514
Številka projekta:	150/20
Kraj in datum:	Mozirje, december 2020

---



## **1. SPLOŠNI OPIS TER OPIS PROJEKTNE NALOGE**

Obstoječ vrtec DE enota Tulipan v Mozirju ima 11 oddelkov, v katere so vključeni 204 otroci. V 1. starostnem obdobju je 70 otrok in 134 otrok je v 2. starostnem obdobju.

Zaradi večanja števila priseljevanja mladih družin se je izkazala potreba po dveh dodatnih igralnicah, senzorni sobi, novi kuhinji in večnamenskem prostoru oz. telovadnici za otroke. S predvideno gradnjo bo omogočen vpis večini otrok iz Občine Mozirje.

Predvidena prizidava bo grajena klasično, locirana bo na parceli številka 635/1 in 638/1 k.o. 920 Mozirje, kar v naravi pomeni na vzhodni strani obstoječega vrtca.

Nova kuhinja se bo izvedla v kletnem delu prizidave, kjer se bodo poleg kuhinje nahajali še pralnica, sanitarije in garderobe za zaposlene, jedilnica in prostor za čistila.

V pritličju se bosta nahajali dve igralnici, iz katerih bo omogočen dostop na igrišča preko zunanjih teras ter zunanje sanitarije in shramba igrač, ločeno za mlajše in starejše otroke.

Obstoječa kuhinja se preuredi v senzorno sobo, ki je pomembna dopolnitev osnovnega programa vrtca in se v zadnjih letih vse bolj uveljavlja. Ob izkazani potrebi pa se senzorna soba lahko spremeni v igralnico razvojnega oddelka.

V prizidku je predvideno tudi dvigalo.

Glavni vhod za starše do predvidenih igralnic in razvojnega oddelka bo preko obstoječega vhoda na severni strani. Dostop do kuhinje bo preko parkirišča OŠ Mozirje. Za potrebe dostopa se odvzamejo 2-3 parkirna mesta na parkirišču Osnovne šole.

Objekt je načrtovan tako, da bo omogočen dostop invalidnim osebam.

Prizidek se bo navezoval na obstoječo komunalno infrastrukturo.

Idejna zasnova je izdelana v skladu s Pravilnikom o normativih in minimalnih tehničnih pogojih za prostor in opremo vrtca ter Pravilnikom o zahtevah za zagotavljanje varnosti in zdravja delavcev na delovnih mestih.

## **2. ARHITEKTURNA IN FUNKCIONALNA ZASNOVA**

### **A – PRIZIDAVA**

Predvidena je gradnja dvoetažnega prizidka, ki se bo zajedal v pobočje na vzhodni strani vrtca.

V kleti je predvidena izgradnja nove, sodobne kuhinje ter pralnice. Zagotovi se tudi dostop in garderobe s sanitarijami za tehnični kader. Ob kuhinji se uredi še jedilnica za deset oseb in pisarna za ekonomista in organizatorja prehrane.

Kletna etaža bo delno vkopana, celotna vzhodna stran pa bo odprta. Tlak bo na nivoju parkirišča Onovne šole, s katerega bo tudi glavni dostop in uvoz na gospodarsko dvorišče.

V pritlični etaži bosta dve igralnici za mlajše otroke. Za obe igralnici so predvidene skupne sanitarije za otroke, na hodniku pa dve ločeni garderobi, kotichek za previjanje in prostor za otroške vozičke.

Nad prostorom pralnice je predvidena pohodna streha, na kateri se uredi igralna površina za otroke, saj jim bo z izgradnjo prizidka del zunanjega igrišča odvzet.

Osnovna komunikacija za prevoz hrane ter perila iz pralnice bo potekala z osebno-transportnim dvigalom, ki bo imelo 4 postaje in sicer na nivoju nove kleti, obstoječe kleti, ter na obeh nivojih pritličja.

Gabariti: - tlorisna velikost na najširšem delu: 35.9m x 19.5m  
- etažnost: klet in pritličje

### **B – DELNA REORGANIZACIJA PRITLIČJA**

Ker se obstoječa kuhinja seli v prizidek, se v tem prostoru uredi senzorna soba. Ob izkazani potrebi pa se senzorna soba lahko spremeni v igralnico razvojnega oddelka, zato se ob prenovi zagotovi tudi garderobo in sanitarije prilagojene za razvojni oddelek. Ker je prostor slabo osvetljen, je predvidena povečava okenske odprtine na severni fasadi ter izvedba svetlobnika na mestu preboja v strehi obstoječe kuhinjske nape.

V novi kleti je predviden tudi družabni prostor-jedilnica za zaposlene, zato se obstoječa zbornica preuredi v pisarno, potrebna pa je izdelava dodatnega okna. Arhivski prostor se preuredi v čajno kuhinjo. Sanitarije za zaposlene se prenovijo, izdelata se tudi dodatna kabina z wc školjko.

### **C – DELNA REORGANIZACIJA KLETI**

Z izgradnjo prizidka je predvidena selitev pralnice v novo klet, velik del kletnih prostorov pa je nefunkcionalen in natrpan z razno neuporabno kramo. V prostorih kleti sta ob posegu predvideni dve manjši telovadnici ter izposojevalnica igrač in knjig. Večja telovadnica bo imela funkcijo večnamenskega prostora, v katerem bo možno izvajati tudi sestanke in prireditve za starše.

Del obstoječih prostorov kleti ima zelo nizek strop, zato je dostop do telovadnice za zunanje obiskovalce neprimeren. Predviden je dodaten dostop preko zunanjega stopnišča na severni strani objekta.

## **3. TEHNIČNE ZNAČILNOSTI PREDVIDENE GRADNJE**

### **Konstrukcija**

Nosilna konstrukcija je predvidena klasična z ab temelji, ab kletnimi stenami in ploščo nad kletjo ter vertikalnimi in horizontalnimi vezmi, preostale stene bodo opečnate, ostrešje leseno ali jekleno.

### **Streha**

Večji del strehe bo dvokapnica z naklonom 18°, s smerjo slemena S-J, kar je enako kot pri obstoječi strehi. Del strehe bo raven. Nad prostorom pralnice je predvidena pohodna streha, ravna streha nad pritličjem pa se ekstenzivno zazeleni.

Streha nad teraso bo prosojna, da se zagotovi dovoljšnja osvetlitev igralnic.

### **Fasada**

Fasada bo izolirana s toplotno izolacijo in ometana s fasadnim ometom.

Barva ometa se prilagodi barvam obstoječe fasade, ki je v večjem delu rumena, s posameznimi poudarki v živahnih barvah.

Barva nove fasade je predvidena v kombinaciji rumene in sive barve.

### **Stavbno pohištvo**

Okna bodo zagotavljala dnevno svetlobo večini novih prostorov. Brez možnosti dnevne svetlobe bodo le prostori, v katerih se otroci ali zaposleni ne bodo dolgo zadrževali (garderobe, sanitarije). Z okni se zagotovi tudi možnost naravnega prezračevanja.

Senčenje se zagotovi z zunanjimi aluminijastimi žaluzijami.

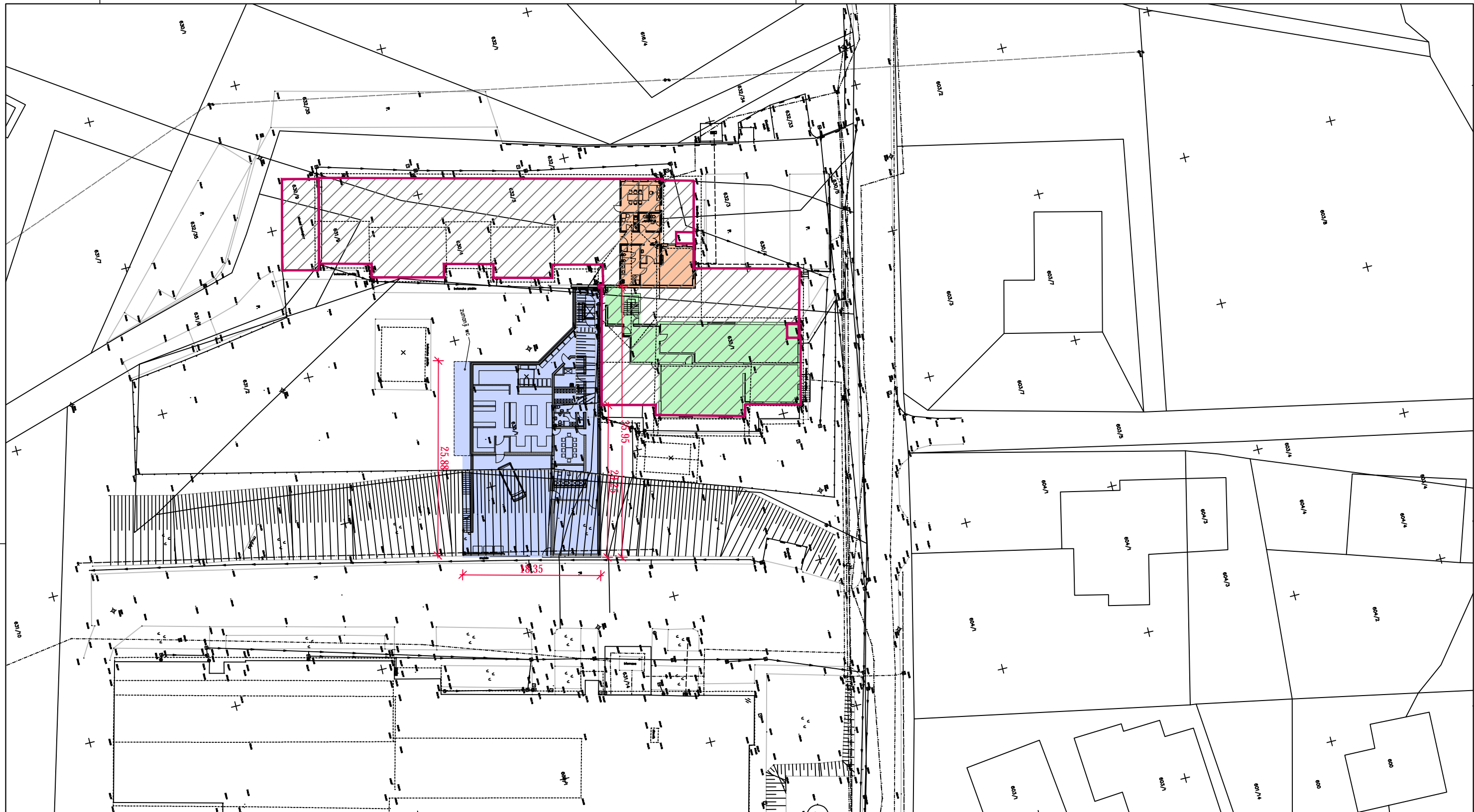

**LEGENDA**

- OBSTOJE A STAVBA VRTCA
- A - PRIZIDAVA
- B - DELNA REORGANIZACIJA PRITLIJA
- C - DELNA REORGANIZACIJA KLETI

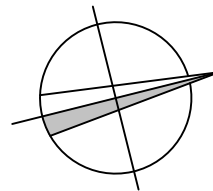

Vodja projekta; ident. št:

**DARJA B. PLANOVŠEK, u.d.i.g. / G-4198**

Pooblaščen inženir/arhitekt; ident. št:

**MAJA BEZOVŠEK, u.d.i.a. / A-1514**

Obdelovalec; ident. št:

Št. projekta: **150/20**

Št. načrta:

Investitor: **Občina Mozirje**  
**Šmihelska cesta 2, 3330 Mozirje**

Objekt: **Vrtec Mozirje,**  
**rekonstrukcija in prizidava**

Načrt: **NA RT ARHITEKTURE**

Faza: **IDZ**

Vsebina:





**SITUACIJA**

Datum: **december 2020**

Merilo: **1:500**

Št. lista: **1**

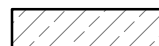
LEGENDA

-  OBSTOJE E STENE
-  NOVE NOSILNE STENE
-  NOVE PREDELNE STENE
-  RUŠENJE IN DEMONTAŽA OBSTOJE IH STEN IN STAVBNEGA POHIŠTVA

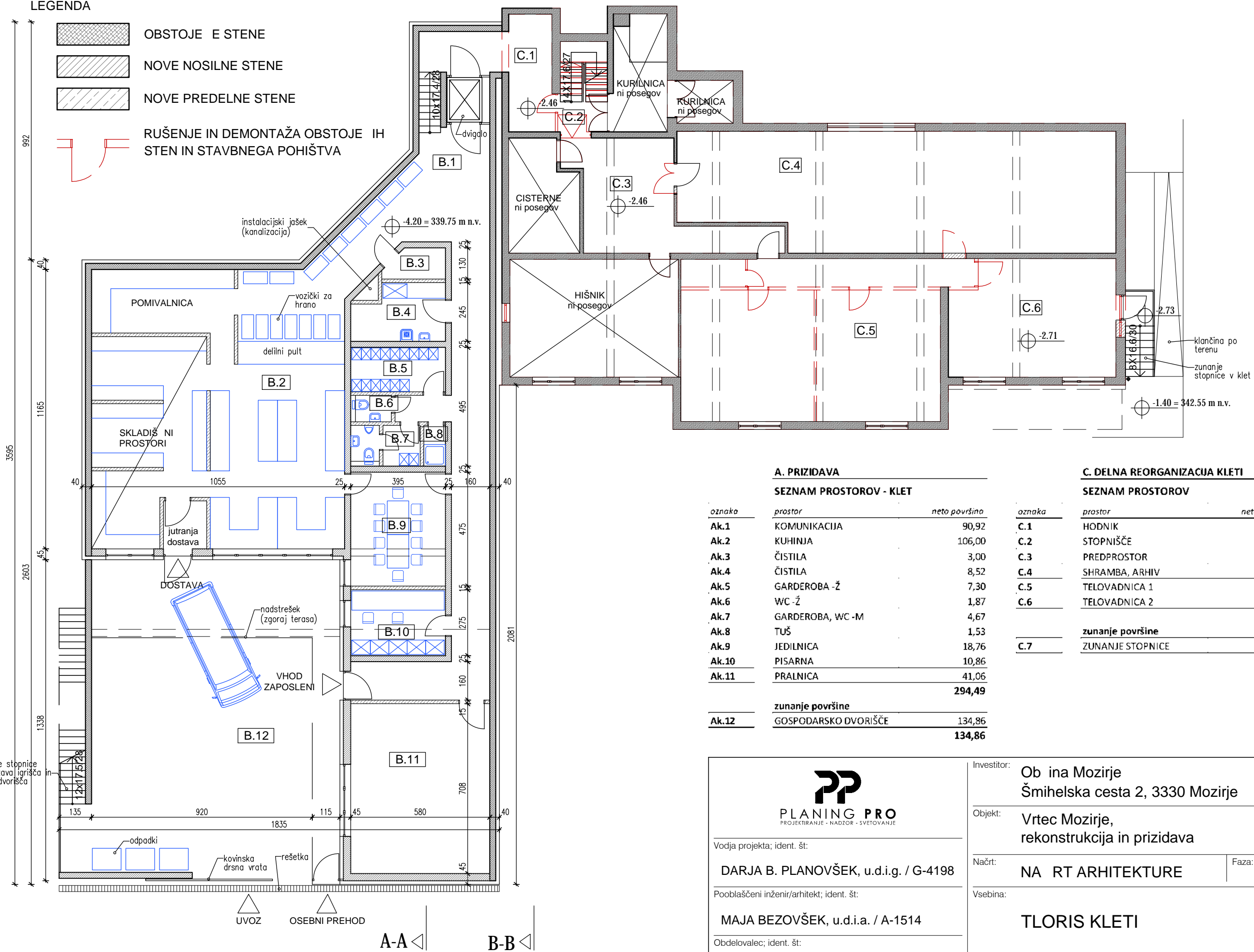

A. PRIZIDAVA

SEZNAM PROSTOROV - KLET

oznaka	prostor	neto površina
Ak.1	KOMUNIKACIJA	90,92
Ak.2	KUHINJA	106,00
Ak.3	ČISTILA	3,00
Ak.4	ČISTILA	8,52
Ak.5	GARDEROBA - Ž	7,30
Ak.6	WC - Ž	1,87
Ak.7	GARDEROBA, WC - M	4,67
Ak.8	TUŠ	1,53
Ak.9	JEDILNICA	18,76
Ak.10	PISARNA	10,86
Ak.11	PRALNICA	41,06
	<b>zunanje površine</b>	<b>294,49</b>
Ak.12	GOSPODARSKO DVORIŠČE	134,86
	<b>zunanje površine</b>	<b>134,86</b>

C. DELNA REORGANIZACIJA KLETI

SEZNAM PROSTOROV

oznaka	prostor	neto površina
C.1	HODNIK	9,06
C.2	STOPNIŠČE	7,56
C.3	PREDPROSTOR	24,54
C.4	SHRAMBA, ARHIV	87,05
C.5	TELOVADNICA 1	73,14
C.6	TELOVADNICA 2	34,53
	<b>zunanje površine</b>	<b>235,88</b>
C.7	ZUNANJE STOPNICE	4,32
	<b>zunanje površine</b>	<b>4,32</b>



Vodja projekta; ident. št:

DARJA B. PLANOVŠEK, u.d.i.g. / G-4198

Pooblaščen inženir/arhitekt; ident. št:

MAJA BEZOVŠEK, u.d.i.a. / A-1514

Obdelovalec; ident. št:

Št. projekta: 150/20

Št. načrta:

Investitor: Ob ina Mozirje  
Šmihelska cesta 2, 3330 Mozirje

Objekt: Vrtec Mozirje,  
rekonstrukcija in prizidava

Načrt: NA RT ARHITEKTURE

Faza: IDZ

Vsebina:

TLORIS KLETI

Datum: december 2020

Merilo:

1:150

Št. lista:

2



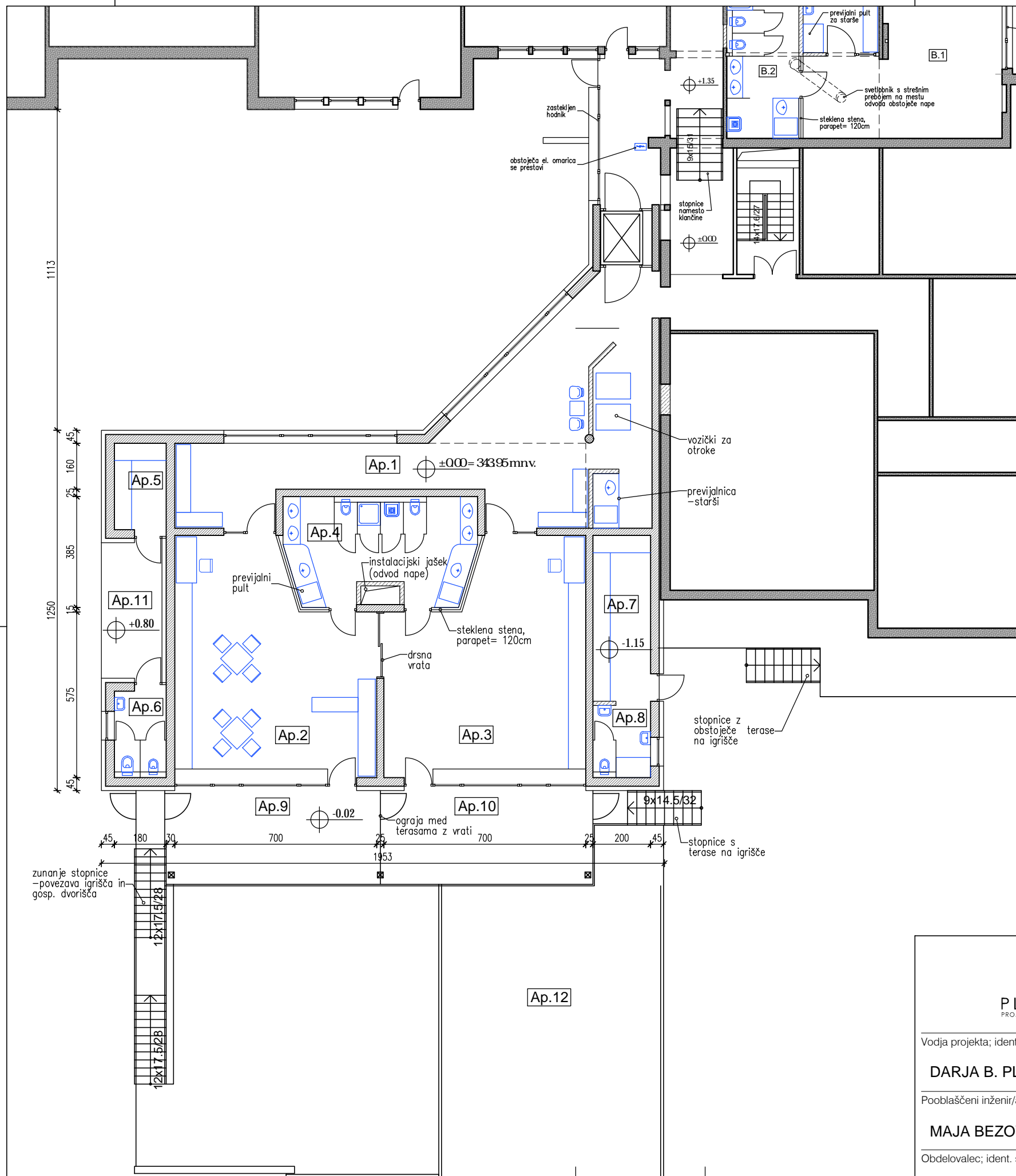

LEGENDA

- OBSTOJEČE STENE
- NOVE NOSILNE STENE
- NOVE PREDELNE STENE

B. PRIZIDAVA

SEZNAM PROSTOROV - PRITLIČJE

oznaka	prostor	neto površina
Ap.1	KOMUNIKACIJA	82,09
Ap.2	IGRALNICA	50,58
Ap.3	IGRALNICA	50,58
Ap.4	SANITARIJE	23,04
Ap.5	SHRAMBA IGRAL	5,40
Ap.6	ZUNANJI WC	5,40
Ap.7	SHRAMBA IGRAL	11,50
Ap.8	ZUNANJI WC	5,00
		<b>233,59</b>
<b>zunanje površine</b>		
Ap.9	POKRITA TERASA	24,13
Ap.10	POKRITA TERASA	24,13
Ap.11	NADSTREŠEK	9,87
Ap.12	POHODNA STREHA	82,18
		<b>140,31</b>



Vodja projekta; ident. št:

DARJA B. PLANOVŠEK, u.d.i.g. / G-4198

Pooblaščen inženir/arhitekt; ident. št:

MAJA BEZOVŠEK, u.d.i.a. / A-1514

Obdelovalec; ident. št:

Št. projekta:

150/20

Št. načrta:

Investitor:

Občina Mozirje  
Šmihelska cesta 2, 3330 Mozirje

Objekt:

Vrtec Mozirje,  
rekonstrukcija in prizidava

Načrt:

NA RT ARHITEKTURE

Faza:

IDZ

Vsebina:

Prizidava  
-TLORIS PRITLIČJA

Datum:

december 2020

Merilo:

1:150

Št. lista:

3

A-A

B-B

OBSTOJE TOBJEKT

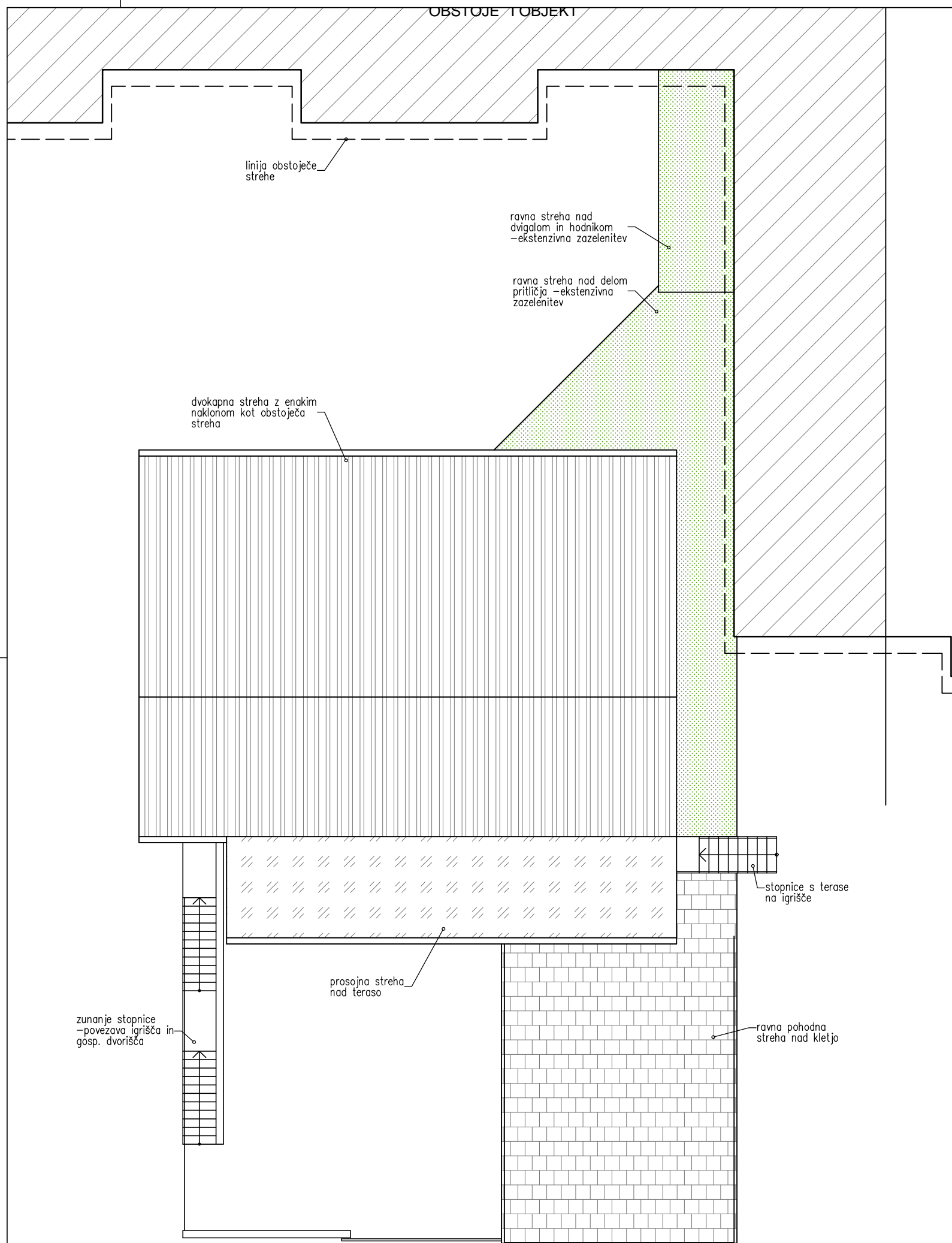

Vodja projekta; ident. št:

**DARJA B. PLANOVŠEK, u.d.i.g. / G-4198**

Pooblaščen inženir/arhitekt; ident. št:

**MAJA BEZOVŠEK, u.d.i.a. / A-1514**

Obdelovalec; ident. št:

Št. projekta:

**150/20**

Št. načrta:

Investitor:

**Ob ina Mozirje  
Šmihelska cesta 2, 3330 Mozirje**

Objekt:

**Vrtec Mozirje,  
rekonstrukcija in prizidava**

Načrt:

**NA RT ARHITEKTURE**

Faza:

**IDZ**

Vsebina:

**Prizidava  
-TLORIS STREHE**

Datum:

**december 2020**

Merilo:

**1:150**

Št. lista:



**4**



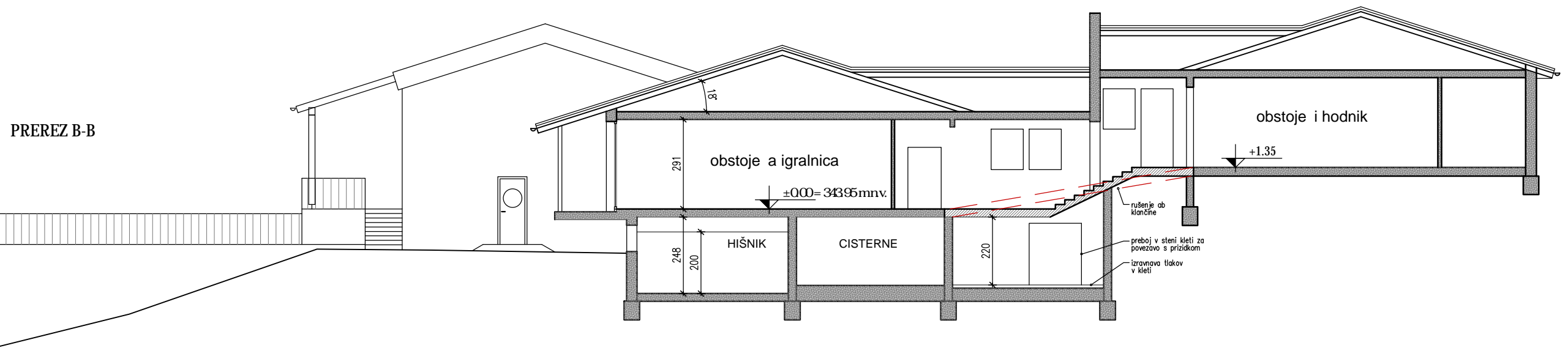
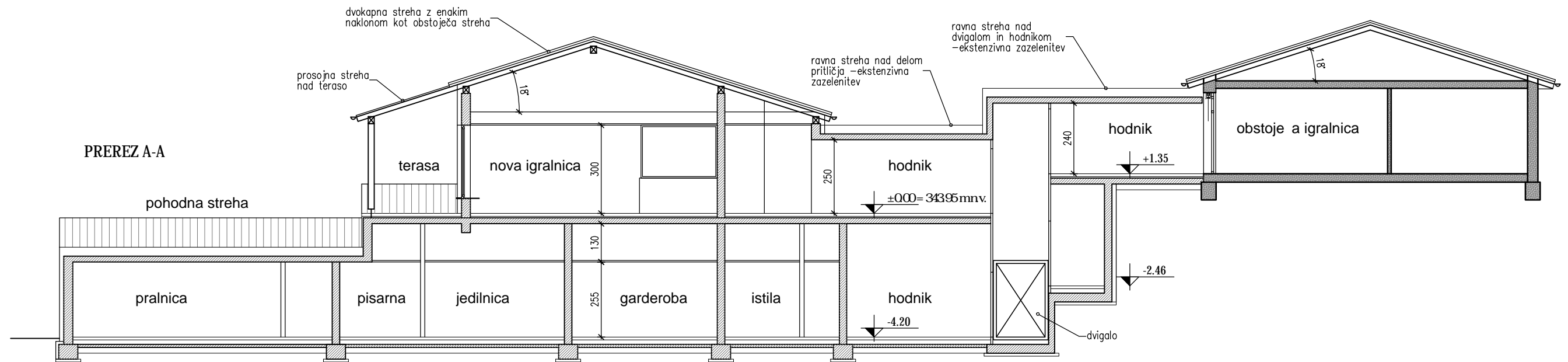

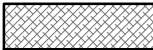

LEGENDA

-  OBSTOJE E STENE
-  NOVE NOSILNE STENE
-  NOVE PREDELNE STENE



Vodja projekta; ident. št:

DARJA B. PLANOVŠEK, u.d.i.g. / G-4198

Pooblaščen inženir/arhitekt; ident. št:

MAJA BEZOVŠEK, u.d.i.a. / A-1514

Obdelovalec; ident. št:

Št. projekta: 150/20

Št. načrta:

Investitor: Ob ina Mozirje  
Šmihelska cesta 2, 3330 Mozirje

Objekt: Vrtec Mozirje,  
rekonstrukcija in prizidava

Načrt: NA RT ARHITEKTURE

Faza: IDZ

Vsebina:

Prizidava  
-PREREZA

Datum: december 2020

Merilo: 1:100

Št. lista: 6



 <b>PLANING PRO</b> <small>PROJEKTIRANJE - NADZOR - SVETOVANJE</small>		Investitor:	
Vodja projekta; ident. št:		Ob ina Mozirje	
<b>DARJA B. PLANOVŠEK, u.d.i.g. / G-4198</b>		Šmihelska cesta 2, 3330 Mozirje	
Pooblaščen inženir/arhitekt; ident. št:		Objekt:	Faza:
<b>MAJA BEZOVŠEK, u.d.i.a. / A-1514</b>		<b>NA RT ARHITEKTURE</b>	<b>IDZ</b>
Obdelovalec; ident. št:		Vsebina:	
		<b>Prizidava</b>	
		<b>3D POGLEDI</b>	
Št. projekta:	Št. načrta:	Datum:	Merilo:
<b>150/20</b>		<b>december 2020</b>	<b>1:100</b>
		Št. lista:	<b>7</b>