



OBČINA ŠKOFJA LOKA

Oddelek za stavbna zemljišča

Mestni trg 15, 4220 Škofja Loka ♦ T: 04 511 23 00 ♦ F: 04 511 23 01 ♦ E: obcina@skofjaloka.si ♦ U: www.skofjaloka.si

Številka: 478-1/2015

Datum: 25.11.2015

OBČINSKEMU SVETU OBČINE ŠKOFJA LOKA

ZADEVA: PREDLOG SKLEPA O UKINITVI STATUSA JAVNEGA DOBRA

Predlagatelj: mag. Miha JEŠE – ŽUPAN

I. UVOD IN PRAVNA PODLAGA

Zakon o graditvi objektov - ZGO-1 (Uradni list RS, št. 102/04 – uradno prečiščeno besedilo, 14/05 – popr., 92/05 – ZJC-B, 93/05 – ZVMS, 111/05 – odl. US, 126/07, 108/09, 61/10 – ZRud-1, 20/11 – odl. US, 57/12, 101/13 – ZDavNepr, 110/13 in 19/15) v 23. členu določa pogoje za ukinitvev statusa (grajenega) javnega dobra. Status (grajenega) javnega se odvzame z upravno odločbo, ki jo na podlagi sklepa občinskega sveta po uradni dolžnosti izda občinska uprava. Zahtevo za odvzem statusa poda župan. Zahteva mora biti obrazložena, priloženo pa ji mora biti dokazilo, da nepremičnina oz. njen del, ki ima pridobljen status, ne služi več namenu, zaradi katerega ji je bil status podeljen.

Na podlagi zgoraj citirane določbe 23. čl. ZGO-1 župan Občine Škofja Loka predlaga Občinskemu svetu Občine Škofja Loka, da se s predlaganim sklepom ukine status javnega dobra na naslednjih nepremičninah:

- parc. št. 1079/8 k.o. 2026 - PEVNO, v izmeri 111 m²,
- parc. št. 1373/3 k.o. 2031- GODEŠIČ, v izmeri 100 m²,
- parc. št. 1682/2 k.o. 2027- STARA LOKA, v izmeri 29 m²,
- parc. št. 1682/3 k.o. 2027- STARA LOKA, v izmeri 84 m²,
- parc. št. 976/9 k.o. 2027- STARA LOKA, v izmeri 12 m²,
- parc. št. 1250/4 k.o. 2030- SUHA, v izmeri 21 m²,
- parc. št. 1050/2 k.o. 2035 - ŠKOFJA LOKA, v izmeri 51 m²,

II. OBRAZLOŽITEV ZAHTEVE ZA ODVZEM STATUSA JAVNEGA DOBRA

1.

Pobudo za ukinitvev statusa javnega dobra na nepremičnini parc. št. 1079/8 k.o. 2026 - PEVNO, v izmeri 111 m², je podal stanovalec sosednje stanovanjske hiše Crngrob 10. V menjavo ponuja svoj solastniški delež 1/2 na parcelah št. 1265/3 in 1265/4, k.o. 2028 - DORFARJE, po katerih v naravi poteka kategorizirana javna pot JP 902991 »Sv. Duh 39 - čez oz. polje«.

Parcela 1079/8, k.o. Pevno je nastala v letu 2013, ob parcelaciji bivše parcele št. 1079/2, ko se je odmerila javna pot JP 903631 »Crngrob - cerkev«, ki sedaj poteka po parcelah 1079/3 in 1079/7, od preostalega dela parcela, po katerem cesta v naravi ne poteka in ima sedaj parcelno številko 1079/8. Nepremičnina je v naravi travnik, kar izhaja tudi iz DOF posnetka - upošteva zamik.

Krajevna skupnost Stara Loka - Podlubnik je v dopisu z dne 4.6.2015 k predlagani ukinitvi podala pozitivno mnenje, pod pogojem, da se na delu parcele 1079/8 (na kateri se ukinja status javnega dobra) ter na delu sosednje parcele 958/1 (v lasti predlagateljve soproge), vzdolž kozolca do lipe, ustanovi služnostna pravica za parkiranje obiskovalcem cerkve v Crngrobu.

Služnostna pravica se bo na obeh parcelah, 1079/8 in na 958/1, k.o. 2026 - PEVNO, vpisala istočasno z menjavo nepremičnin (z isto pogodbo), pred tem pa je potrebna ukinitvev statusa javnega dobra na parceli 1079/8, saj javno dobro ni v pravnem prometu.

2.

Pobudo za ukinitvev statusa javnega dobra na delu nepremičnine parc. št. **1373/3, k.o. 2031 - GODEŠIČ**, v izmeri 100 m², je podala solastnica sosednjih parcel št. *3/1, 409/4, 422/11, 422/8, k.o. Godešič. V vlogi navaja, da želi odkupiti predmetno nepremičnino, saj predstavlja samo dovoz do njihove hiše.

Krajevna skupnost Godešič je zaprosilo za mnenje glede ukinitvev statusa javnega dobra obravnavala na 2. seji, dne 24.11.2014, kot 4. točko dnevnega reda. Iz zapisnika se je razvidno, da so člani sveta KS ugotovili, da gre za "mrtev rokav" vaške oz. krajevne ceste (takrat še del bivše parcele 1373/2), zato se svetniki strinjajo s prodajo.

Iz priloženega DOF posnetka, z označbo kategoriziranih občinskih cest, je razvidno, da po predmetni nepremičnini ne poteka kategorizirana občinska cesta.

3.

v S delu Groharjevega naselja pred UE Škofja Loka še vedno poteka denacionalizacijski postopek, katerega predmet so tudi zelenice ob stanovanjskih objektih. Zelenice bi bile denacionalizacijski upravičenki, vrnjene v naravi. Denacionalizacijska upravičenka ni zainteresirana, da pridobi v last navedene zelenice, ki jih dejansko koristijo lastniki stanovanjskih objektov (in jih je občina oddajala v najem), zato je predlagala, da ji Občina Škofja Loka, namesto vračila v naravi, za te zelenice izroči nadomestno nepremičnino in sicer del parcele št. 1682, k.o. **2027 - STARA LOKA**, ki se nahaja ob parcelah št. *51 in 569, k.o. Stara Loka (ki sta v lasti denacionalizacijske upravičenke) - skica v prilogi.

Krajevna skupnost Stara Loka - Podlubnik je z dopisom z dne 28.2.2013 podal pozitivno mnenje k ukinitvi statusa javnega dobra na delu parcele 1682, ki je po parcelaciji pridobil samostojno parcelno številko **1682/2 in 1682/3**, pod pogojem, da se pridobi služnost za komunalno infrastrukturo od bodočega lastnika.

Iz DOF posnetka, s prikazom poteka kategorizirane občinske ceste, je razvidno, da po parcelah 1682/2 in 1682/3 občinska cesta ne poteka. Po parceli 1682/3 poteka vodovod, zato se ob prenosu lastništva na denacionalizacijsko upravičenko vpiše tudi služnost za vgrajeni vodovod.

4.

Občina Škofja Loka ureja peš pot, ki poteka v Hafnerjevem naselju. V ta namen so bila v letu 2013 odmerjena zemljišča, po katerih poteka peš pot, v letu 2015 pa so bili izvedeni odkupi. V okviru urejanja peš poti je predvidena tudi menjava zemljišč:

- parcela št. 577/16, k.o. 2030 - SUHA, v izmeri 18 m², ki je v lasti fizičnih oseb in predstavlja del peš poti

- za parcelo **1250/4, k.o. 2030 - SUHA**, v izmeri 21 m², ki je javno dobro in v naravi predstavlja del tlakovanega dvorišča, ki ga uporabljajo lastniki objekta na sosednji parceli 577/15.

Parcela 1250/4, k.o. 2030 - SUHA, je prav tako nastala ob parcelaciji - odmeri peš poti, tako da se je od bivše parcele 1250/2 odmeril del, ki v naravi predstavlja dvorišče in ima sedaj samostojno parcelno številko 1250/4 ter preostali del bivše parcele, po katerem v naravi poteka javna pot in ima sedaj samostojno parcelno številko 1250/3.

Krajevna skupnost Trata je z dopisom, z dne 4.11.2015 podala pozitivno mnenje k predlagani ukinitvi statusa javnega dobra na parceli 1250/4, k.o. Suha.

Iz DOF posnetka, s prikazom poteka kategorizirane občinske ceste, je razvidno, da po parceli 1250/4 občinska cesta ne poteka.

5.

Parcela št. **1050/2, k.o. 2035 - ŠKOFJA LOKA** je nastala na pobudo lastnika sosednjih zemljišč, ob izravnavi meje med parcelama 1068/3 (vodotok, v lasti Republike Slovenije) in parcelo 1050 (občinska pot), obe k.o. Škofja Loka, na podlagi katere se je k parceli 1050 priključilo cca 30 m² parcele 1068/3. Nato je bila izvedena še parcelacija nepremičnine parc. št. 1050, na podlagi katere sta nastali parceli 1050/1, v izmeri 662 m², ki v naravi predstavlja občinsko javno pot ter parcela 1050/2, v izmeri 51 m², ki v naravi predstavlja travnik ob stanovanjskem objektu Fužinska ulica 27. Lastnik predmetnega objekta je tudi podal vlogo za odkup. V vlogi tudi navaja, da ta travnik že ves čas ureja.

Občinska javna pot JP 901891 "Bernik - Hudičeva brv - Puštal" v celoti poteka po parceli 1050/1, parcela 1050/2 pa v naravi predstavlja travnik. Po parceli potekajo komunalni vodi (kanalizacija), zato se ob prodaji v zemljiško knjigo vpiše še služnostna pravica za vgrajene komunalne vode v korist Občine Škofja Loka.

Krajevna skupnost Škofja Loka - mesto je z dopisom, z dne 14.10.2015 podala pozitivno mnenje k predlagani ukinitvi statusa javnega dobra na parceli 1050/2, k.o. 2035 - ŠKOFJA LOKA.

Iz DOF posnetka, s prikazom poteka kategorizirane občinske ceste, je razvidno, da po parceli 1050/2 občinska cesta ne poteka.

6.

Dne 15.9.2015 smo prejeli dopis Direkcije RS za infrastrukturo, s katerim direkcija obvešča Občino Škofja Loka, da direkcija premoženjsko pravno in zemljiškknjižno ureja razmerja, nastala z ureditvijo državne ceste R2-403/1076 Češnjica - Škofja Loka. Hkrati je direkcija občino opozorila, da del navedene državne ceste poteka tudi po parceli št. **976/9, k.o. 2027 - STARA LOKA**, kjer je vpisana lastninska pravica kot javno dobro v lasti Občine Škofja Loka. Skladno z drugim odst. 39. člena zakona o cestah so državne ceste last Republike Slovenije. Direkcija zato predlaga, da se predmetna nepremičnina prenese na Republiko Slovenijo. Ker javno dobro ni v pravnem prometu, je pred sklenitvijo pogodbe potrebna ukinitvev statusa javnega dobra na predmetni parceli.

Iz priloženega DOF posnetka izhaja, da je predmetna parcela del cestnega sveta regionalne ceste.

III. PREDLOG SKLEPA

Iz gornjih obrazložitvev izhaja, da nepremičnine, parc. št. 1079/8 k.o. 2026 - PEVNO, v izmeri 111 m², 1373/3 k.o. 2031- GODEŠIČ, v izmeri 100 m², 1682/2 v izmeri 29 m² in 1682/3, v izmeri 84 m², obe k.o. 2027- STARA LOKA, 1250/4 k.o. 2030- SUHA, v izmeri 21 m² ter 1050/2 k.o. 2035 - ŠKOFJA LOKA, v izmeri 51 m², danes dejansko ne služijo javni rabi, zato je podeljen status javnega dobra na teh nepremičninah izgubil na svojem pomenu.

Nepremičnina parc. št. 976/9 k.o. 2027- STARA LOKA, v izmeri 12 m², je sicer še vedno v javni rabi, vendar kot del državne ceste - javno dobro v lasti Republike Slovenije. Da se omogoči prenos lastništva na RS pa je predhodno potreben izbris zaznambe javnega dobra, ker javno dobro ni v pravnem prometu.

Glede na vse navedeno župan Občine Škofja Loka Občinskemu svetu Občine Škofja Loka predlaga, da se na predhodno navedenih nepremičninah statusa javnega dobra ukine ter da sprejme naslednji

s k l e p :

Občinski svet Občine Škofja Loka sprejme sklep o ukinitvi statusa javnega dobra na nepremičninah parc. št. 1079/8 k.o. 2026 - PEVNO, 1373/3 k.o. 2031- GODEŠIČ, 1682/2, 1682/3 in 976/9, vse k.o. 2027- STARA LOKA, 1250/4 k.o. 2030- SUHA, 1050/2 k.o. 2035 - ŠKOFJA LOKA, v predloženem besedilu.



mag. Miha JEŠE
ŽUPAN

PRILOGE:

- predlog Sklepa o ukinitvi statusa grajenega javnega dobra
- izpisek iz zemljiškega katastra - 7 x
- DOF posnetek parcel, katerim se ukinja status javnega dobra, s prikazom cest - 6 x
- mnenje krajevne skupnosti - 5 x
- dopis Direkcije za ceste RS, z dne 10.9.2015

PREDLOG SKLEPA

Na podlagi 23. člena Zakona o graditvi objektov (Uradni list RS, št. 102/04 – uradno prečiščeno besedilo, 14/05 – popr., 92/05 – ZJC-B, 93/05 – ZVMS, 111/05 – odl. US, 126/07, 108/09, 61/10 – ZRud-1, 20/11 – odl. US, 57/12, 101/13 – ZDavNepr, 110/13 in 19/15) in 16. člena Statuta Občine Škofja Loka (Uradni list RS, št. 11/13 - uradno prečiščeno besedilo), je Občinski svet Občine Škofja Loka na svoji redni seji, dne, sprejel:

S K L E P **o ukinitvi statusa javnega dobra**

1. člen

Občinski svet Občine Škofja Loka je odločil, da se ukine status javnega dobra na naslednjih nepremičninah:

- parc. št. 1079/8 k.o. 2026 - PEVNO, v izmeri 111 m²,
- parc. št. 1373/3 k.o. 2031- GODEŠIČ, v izmeri 100 m²,
- parc. št. 1682/2 k.o. 2027- STARA LOKA, v izmeri 29 m²,
- parc. št. 1682/3 k.o. 2027- STARA LOKA, v izmeri 84 m²,
- parc. št. 976/9 k.o. 2027- STARA LOKA, v izmeri 12 m²,
- parc. št. 1250/4 k.o. 2030- SUHA, v izmeri 21 m²,
- parc. št. 1050/2 k.o. 2035 - ŠKOFJA LOKA, v izmeri 51 m²,

2. člen

Na nepremičninah iz prejšnjega člena pridobi lastninsko pravico Občina Škofja Loka, matična št. 5883318000, v deležu 1/1.

3. člen

Po uveljavitvi tega sklepa občinska uprava Občine Škofja Loka izda ugotovitveno odločbo o ukinitvi statusa javnega dobra na nepremičninah iz 1. člena tega sklepa.

4. člen

Po pravnomočnosti odločbe iz prejšnjega člena občinska uprava pošlje odločbo pristojnemu sodišču, ki po uradni dolžnosti, pri nepremičninah iz 1. točke tega sklepa, iz zemljiške knjige izbriše zaznambo o javnem dobru.

5. člen

Sklep se objavi v Uradnem listu RS in začne veljati naslednji dan po objavi.

V Škofji Loki, dne
Številka: 478-001/2015

Župan Občine Škofja Loka:
mag. Miha JEŠE



Uporabnik:PGORTNAR

Petek, 27 November, 2015
12:53:54

Transakcijska številka: 1100515132734

Opisni podatki o parceli:

Podatki o parceli

| Katastrska občina | Parcelna številka | Površina parcele [m ²] | Urejena parcela | Katastrski dohodek [EUR] | Datum zadnje spremembe |
|-------------------|-------------------|------------------------------------|-----------------|--------------------------|------------------------|
| 2026 PEVNO | 1079/8 | 111 | DA | 0,40 | 11.09.2013 |

Podatki o dejanski rabi parcele

| Šifra dejanske rabe | Naziv dejanske rabe | Površina dejanske rabe zemljišča [m ²] |
|---------------------|---------------------|----------------------------------------------------|
| 1000 | Kmetijsko zemljišče | 111 |

| | |
|------------------------------------------------------------|-----|
| Bonitetne točke | 22 |
| Površina zemljišča z bonitetnimi točkami [m ²] | 111 |

| | |
|--------------------|------------------|
| Proizvodno območje | Gorenjska regija |
|--------------------|------------------|

Podatki o lastnikih in upravljavcih parcele

| Priimek in ime / Naziv | Naslov / Sedež | Leto rojstva / matična številka | Delež | Status |
|------------------------------------|----------------------------------------|---------------------------------|-------|---------|
| Za izbrano parcelo ni upravljavcev | | | | |
| JAVNO DOBRO | Naslov ne obstaja v uradnih evidencah. | 9999530000036 | 1/1 | Lastnik |

IZRIS PARCELE

Parcela: katastrska občina 2026 PEVNO številka parcele 1079/8

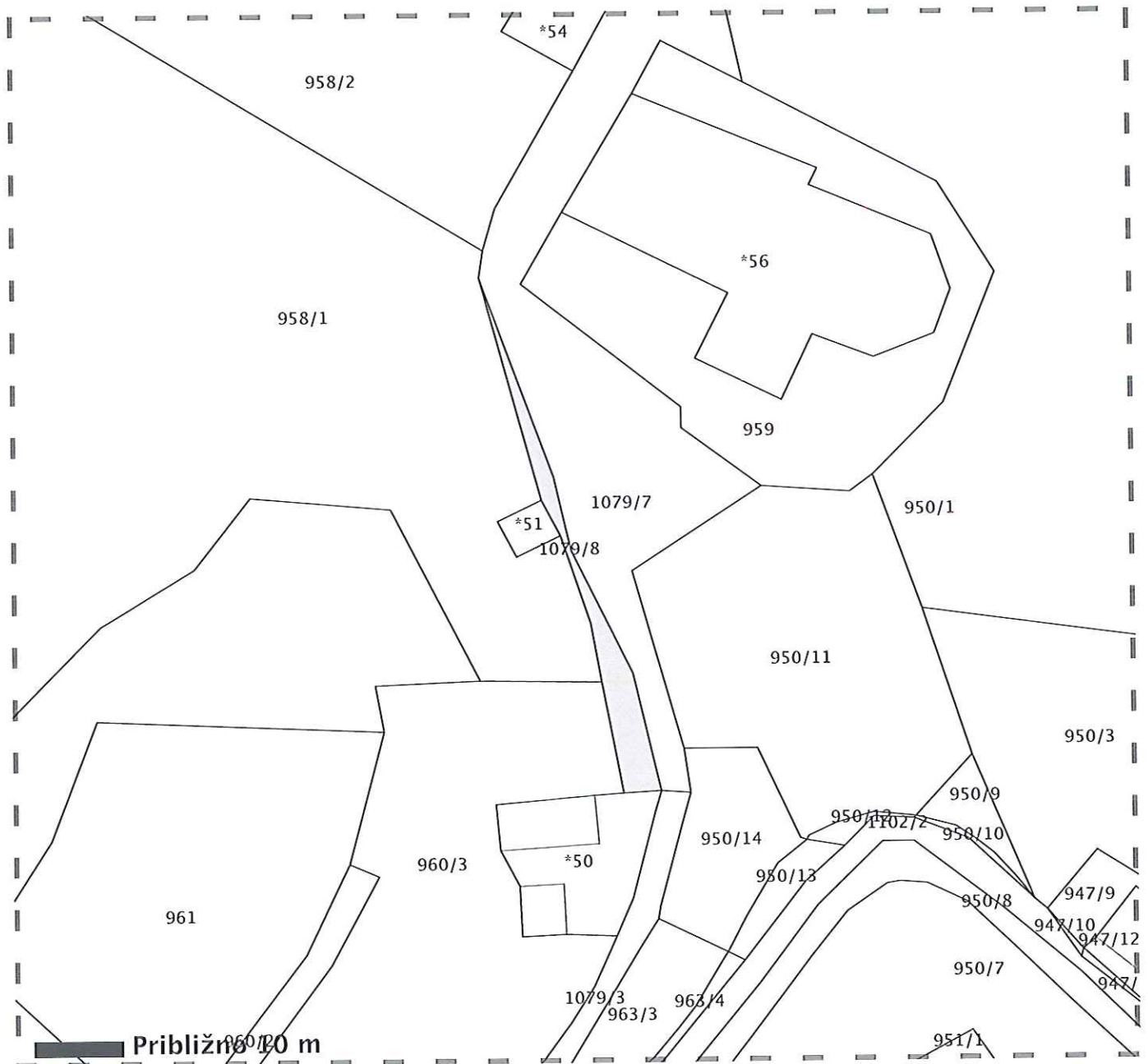

Legenda oznak:

- Parcelna meja
- Meja parcelnega dela
- Meja katastrske občine

Stanje evidence zemljiškega katastra za izbrano parcelo na dan 27.11.2015

Vir podatkov: Geodetska uprava Republike Slovenije
Transakcijska številka: 1100515132786
Izris pripravil/-a: Polona Gortnar

Izris parcele je izdelan na podlagi evidence zemljiškega katastra, ki jo vodi Geodetska uprava RS in se ne šteje kot potrdilo v smislu 115. člena Zakona o evidentiranju nepremičnin (Uradni list RS, št. 47/2006) in Pravilnika o vrstah in vsebini potrdil iz zbirke geodetskih podatkov ter o načinu izkazovanja podatkov (Uradni list RS, št. 22/2007 in 33/2009).

Infrastruktura (vir Občina) > Cestno omrežje (BCP)



LEGENDA:

| Ceste | |
|------------------------------|-------------------|
| DRŽAVNE CESTE | |
| AC - avtocesta | Red line |
| HC - hitra cesta | Red line |
| G1, G2, R1, R2, R3, RT | Red line |
| OBČINSKE CESTE | |
| LZ - lokalne zbirne ceste | Purple line |
| LK - lokalne krajevne ceste | Purple line |
| LC - lokalne ceste | Purple line |
| JP - javne poti | Green line |
| KJ - javne poti za kolesarje | Green line |
| LG - glavne mestne ceste | Blue line |
| Oznake cest | |
| KAT- oznaka | Blue square |
| ODSEK | Blue square |
| Gozdne ceste | Green dashed line |
| Parcele | Blue outline |
| št. | Blue square |
| Zaznamki | Blue square |

0 100 m 10 cm
referenčna linija

OZNAČENA PARCELA: katastrska občina: 2026-PEVNO, parcela: 1079/8

**KRAJEVNA SKUPNOST
STARA LOKA – PODLUBNIK**
Podlubnik 139
4220 ŠKOFJA LOKA

 **OBČINA
ŠKOFJA LOKA
ŠKOFJA LOKA**

| | | | |
|--------------------------------|------------|---------------|------|
| Prejeto: | 05-06-2015 | SIG. ZNAK: | 1301 |
| Vred: | - | Pil: | - |
| Številka zadeve: 478-63/2014-3 | | | |

Občina Škofja Loka
Mestni trg 15

4220 Škofja Loka
Oddelek za stavbna zemljišča

| | | | |
|--------------------------|--------------------------|-------------------------|-----------------------------|
| Vaš znak: 478-63/2014 | Vaš datum: 16.12.2014 | Naš znak: 17.12.2014 | Naš datum: 4. junij 2015 |
|--------------------------|--------------------------|-------------------------|-----------------------------|

**Zadeva: Mnenje glede ukinitve statusa javnega dobra
na nepremičnini parc. št. 1079/8, k.o. Pevno**

Člani Sveta so na svoji redni seji, ki je bila 25. 05. 2015, obravnavali zaprosilo za mnenje glede ukinitve statusa javnega dobra na nepremičnini parc. št. 1079/8, k.o. Pevno, ki je po podatkih javno dobro. Pobudo je podal Porenta Janez, ki živi v hiši Crngrob 10. V menjavo ponuja svoj solastniški delež ½ na parcelah št. 1265/3 in 1265/4, k.o. Dorfarje, po katerih v naravi poteka kategorizirana javna pot.

Člani sveta po končani razpravi z 8 glasov ZA in 1. PROTI sprejmejo

SKLEP št. 4/5: Ukinitev statusa javnega dobra se lahko izvede pod pogojem, da Porenta Janez, Crngrob 10, vzdolž javnega dobra dovoli vpis služnosti na svoji parceli 958/, k.o. Pevno, vzdolž kozolca do lipe, zaradi ohranitve možnosti parkiranja obiskovalcem cerkve v Crngrobu.

Lep pozdrav,

Predsednica Sveta KS Stara Loka – Podlubnik
Jozefa Žnidaršič



REPUBLIKA SLOVENIJA MINISTRSTVO ZA KMETIJSKO, GOZDARSTVO IN ŽIVINARSTVO GEODETSKA UPRAVA REPUBLIKE SLOVENIJE

Petek, 28 Avgust, 2015
7:54:32

Uporabnik: PGORTNAR

Transakcijska številka: 1100505333793

Opisni podatki o parceli:

Podatki o parceli

| Katastrska občina | Parcelna številka | Površina parcele [m ²] | Urejena parcela | Katastrski dohodek [EUR] | Datum zadnje spremembe |
|-------------------|-------------------|------------------------------------|-----------------|--------------------------|------------------------|
| 2031 GODEŠIČ | 1373/3 | 100 | NE | 0,34 | 08.05.2015 |

Podatki o dejanski rabi parcele

| Šifra dejanske rabe | Naziv dejanske rabe | Površina dejanske rabe zemljišča [m ²] |
|---------------------|---------------------|----------------------------------------------------|
| 1000 | Kmetijsko zemljišče | 100 |

| | |
|------------------------------------------------------------|-----|
| Bonitetne točke | 21 |
| Površina zemljišča z bonitetnimi točkami [m ²] | 100 |

| | |
|--------------------|------------------|
| Proizvodno območje | Gorenjska regija |
|--------------------|------------------|

Podatki o lastnikih in upravljavcih parcele

| Priimek in ime / Naziv | Naslov / Sedež | Leto rojstva / matična številka | Delež | Status |
|------------------------------------|----------------------------------------|---------------------------------|-------|---------|
| Za izbrano parcelo ni upravljavcev | | | | |
| JAVNO DOBRO | Naslov ne obstaja v uradnih evidencah. | 9999530000036 | 1/1 | Lastnik |

IZRIS PARCELE

Parcela: katastrska občina 2031 GODEŠIČ številka parcele 1373/3

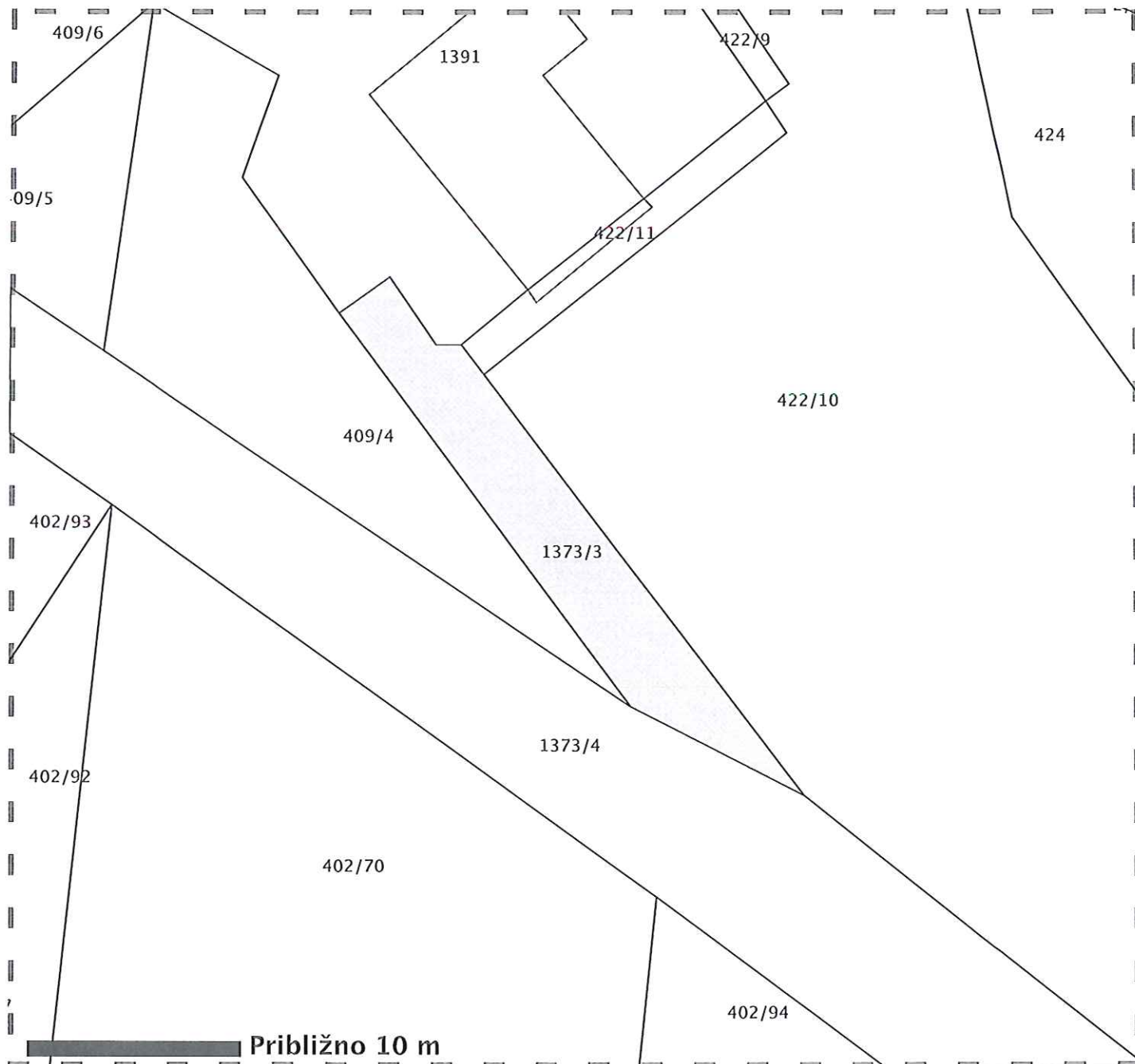

Legenda oznak:

- Parcelna meja
- Meja parcelnega dela
- Meja katastrske občine

Stanje evidence zemljiškega katastra za izbrano parcelo na dan 28.08.2015

Vir podatkov: Geodetska uprava Republike Slovenije
Transakcijska številka: 1100505333856
Izris pripravil/-a: Polona Gortnar

Izris parcele je izdelan na podlagi evidence zemljiškega katastra, ki jo vodi Geodetska uprava RS in se ne šteje kot potrdilo v smislu 115. člena Zakona o evidentiranju nepremičnin (Uradni list RS, št. 47/2006) in Pravilnika o vrstah in vsebini potrdil iz zbirke geodetskih podatkov ter o načinu izkazovanja podatkov (Uradni list RS, št. 22/2007 in 33/2009).

Infrastruktura (vir Občina) > Cestno omrežje (BCP)

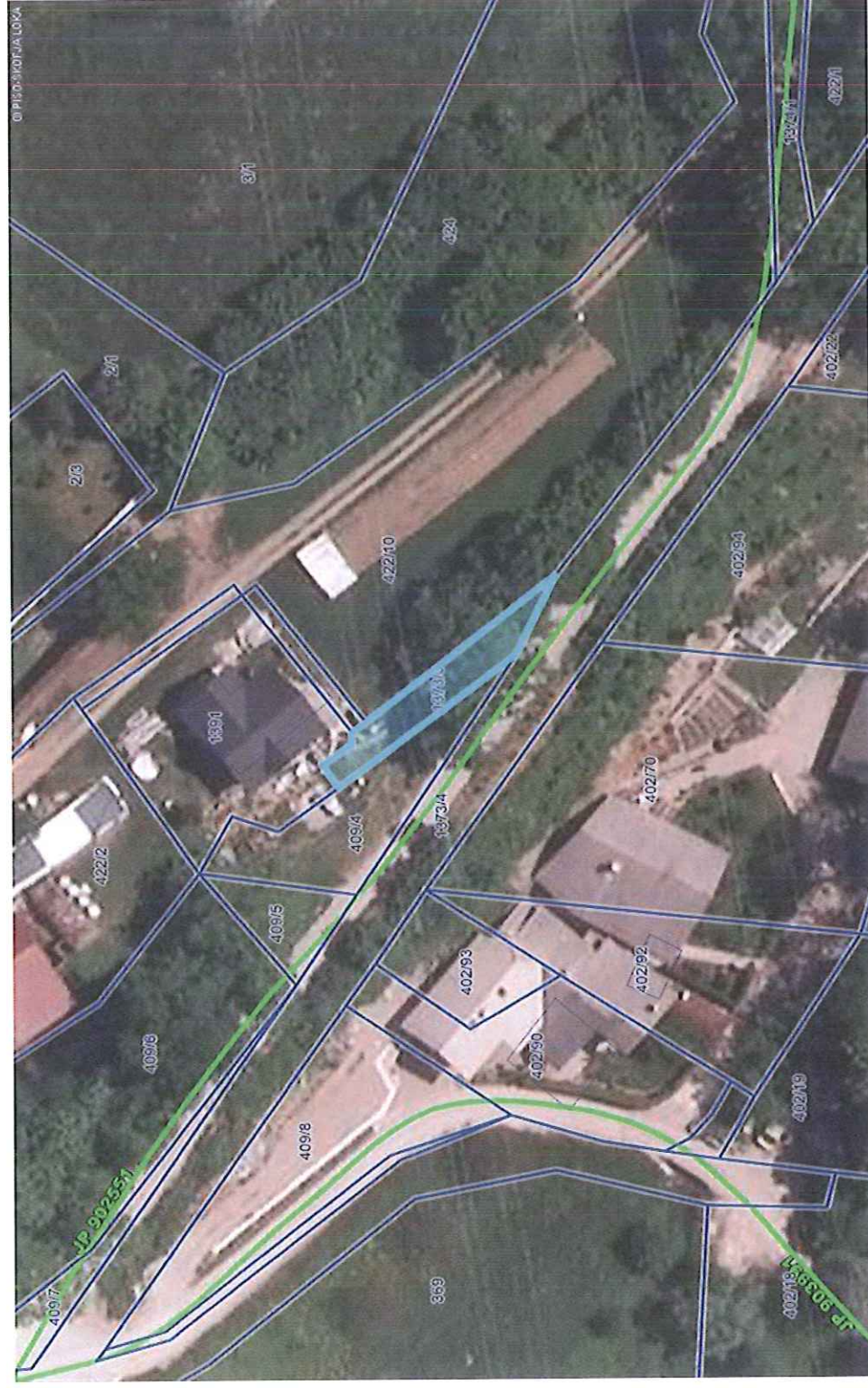

0 20 m
merilo 1: 687

0 10 cm
referenčna linija

OZNAČENA PARCELA: katastrska občina: 2031-GODEŠIČ, parcela: 1373/3

LEGENDA:

| Ceste | |
|----------------|------------------------------|
| DRŽAVNE CESTE | |
| | AC - avtocesta |
| | HC - hitra cesta |
| | G1, G2, R1, R2, R3, RT |
| OBČINSKE CESTE | |
| | LZ - lokalne zbirne ceste |
| | LK - lokalne krajevne ceste |
| | LC - lokalne ceste |
| | JP - javne poti |
| | KJ - javne poti za kolesarje |
| | LG - glavne mestne ceste |
| Oznake cest | |
| | KAT- oznaka |
| ODSEK | |
| Gozdne ceste | |
| | |
| Parcele | |
| | |
| | Št. |
| Zaznamki | |

Krajevna skupnost Godešič

ZAPISNIK 2. SEJE SVETA KS GODEŠIČ, 2. seje v novi sestavi za obdobje 2014 do 2018, z dne 24. 11. 2014

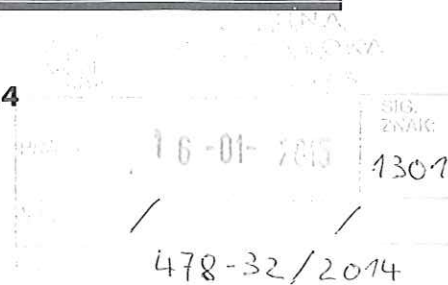

DNEVNI RED:

1. Potrditev zapisnika 1. seje
2. Sestanek pri županu 12.11.2014, proračun in poraba sredstev, imenovanja
3. Parkiranje pred Go-Caffejem
4. Zaposilo za mnenje za odprodajo javnega dobrega parc.št. 1373/2 k.o. Godešič,
5. Rešitev problematike ceste ob Sovincu in Bertonciju, parc.št.1370/4, JP 903992
6. Priprava na tisk Dobrav
7. Širitev ceste na Matajevcih
8. Kanalizacija
9. Naloge Odbora za izgradnjo kanalizacije v obdobju poletje – jesen 2014
10. Razno

PRISOTNI: Matjaž Krajnik, Jože Hafner, Bojan Križnar, Matej Novinec, Simon Krajšek, Marjan Povše, Pia Delalut

VABLJENI: Tomaž Krajnik, Janez Hostnik, Blaž Karlin

Tč. 1. Potrditev zapisnika 1. seje. Pripomba g. Krajška, da se je odzval na zapisnik, saj je napisal dopolnitve. Krajnik pojasni, da pripombe niso bile bistvene, saj je bila prva seja predvsem ustanovna! Zapisnik je bil sicer soglasno potrjen!

Tč. 2. Proračun in poraba sredstev.

Komentar Pie Delalut glede na sestanek predstavnikov KS v sredo 12.11.2014 pri županu, udeležila se je seje prav ona:

2.1. Povzetek župana:

Župan predstavi nove predstavnike krajevnih skupnosti in vodje njegovih strokovnih služb. Pove nam, da občini manjka denarja. Pove tudi, da so do leta 2016 finančna sredstva zelo omejena, zato naj se KS odločajo samo za projekte, ki jih je njuno potrebno izvesti. Za ostale projekte bo treba počakati na leti 2017 in 2018. Po tem župan računa na več sredstev, saj bodo trenutni projekti zaključeni. Sredstva zato ostajajo nespremenjena in se delijo po istem ključu kot lansko leto.

Občina ima za vse KS namenjenih 660.000€, kar je max 60.000€/1KS. KS sredstva prejme glede na št. prebivalcev, št. km poti in fiksni del. Naša KS v l. 2015 dobi 30.451,72€. V ta znesek ni všteto čiščenje avtobusnih postaj, glasilo KS in novoletna pogostitev svetnikov.

Župan razloži, da se je do sedaj delalo veliko v mestu, zato je na vrsti periferija, predvsem v smislu MČN. Občina ne bo imela svojih izvajalcev, bo pa z občani sodelovala. Župan pravi, da projekti ne bodo končani do l. 2017. KS naloži naj pripravijo proračun in plan za leto 2015 ter okvirni plan za naslednja 4 leta. Prav tako morajo KS predlagati člane nadzornega sveta občine. Po elektronski pošti bodo predstavniki KS dobili strategijo občine za l. 2025 naprej.

2.2. Priprava proračuna:

KS ima na voljo 30.451,72€ za l. 2015, cca. 14.600 € je ostalo iz l. 2014, skupaj okoli 45.000€.

2.3. Plan za leto 2015:

Razprava v krogu svetnikov KS: Že v tem letu bomo denar načeloma plasirali za ureditev cest, kar pomeni za doasfaltiranje cest v smislu razširitev obstoječih cest in novih muld, kjer so potrebne in jih prej ni bilo. Ceste, ki so poškodovane in uničene zaradi gradnje javne infrastrukture mora obnoviti občina, saj tako narekujejo pravila razpisovalcev

Krajevna skupnost Godešič

evropskih in državnih sredstev, ki jih je občina uspela pridobiti. KS Godešič bo določene ceste razširila, če bo uspela pridobiti soglasja. Nekaj denarja bo šlo za vzdrževanje poljskih poti. Nujno potrebujemo pločnik J stran državne ceste med Jekcem in centrom vasi ter prehod pri Enšku. Pločnik je bil v planu že v preteklih dveh mandatih, vendar se je izvedba zaradi gradnje vodovoda premaknila, sedaj pa ovir ni več. Smiselno ga je narediti skupaj z preходом, za katerega so že narejeni projekti pri ga. Likoazar.

2.4. Okvirni plan za naslednja 4 leta:

- Potrebujemo krožišče na državni cesti, kar je potrebno uskladiti med občino in DRSC-jem. Prostora za krožišče v centru vasi (ob domu KS) je dovolj. Občino naprošamo, da v smislu projekta pristopi k urejanju tega križišča!
- Zaradi toplotnih izgub na fasadi je potrebno izvesti izolacija doma KS, izvesti javno razsvetljavo tam, kjer ob zdajšnji izgradnji vodovoda in kanalizacije, ni planirana.
- Nekaj sredstev bomo namenili za šport, predvsem za zgornje igrišče pri bifeju (obnova preplastitev) in tudi po potrebi na igrišču na Produ. Namreč, ta dva igrišča sta javno dobro, kjer se rekreirajo, otroci, mladi in stari iz celotne škofjeloške občine. Igrišča bo potrebno obnavljati in vzdrževati, prav tako tudi otroško igrišče.
- Lipa Slovaško-slovenskega prijateljstva in Godeška-Učno sprehajalna pot. Postaviti bo potrebno klopico ob lipi in obnoviti del učne poti (napisi in klopice)
- Godešani smo še vedno zainteresirani za izgradnjo prizidka k pokopališču v Retečah. Namreč, obstoječe v Retečah pokopališče je polno.
- del sredstev, cca 1.500eur naj bo namenjenih tudi za nepredvidene posege in popravila
- del sredstev, cca 1.000eur rabimo za sprotno vzdrževanje poljskih poti v Dobravah in na Produ.

To so prioritete zadeve. Videli pa bomo, koliko bo ostalo odprtih zadev po končanju komunalne infrastrukture. Vsekakor bomo 30% proračuna namenili zgoraj omenjenemu planu, saj bodo sicer vse investicije, ki so namenjene objektom in drugi infrastrukturi poslabšale stanje v KS! V KS pričakujemo, da bomo projektu urejanja porečja Sore, pomagali samo s sofinanciranjem eventualnih dodatnih muld, rešetk in razširitev poti, ne pa, da bomo sofinancirali zakonske obveznosti izvajalcev pri obnovi občinskih cest.

2.5. Imenovanje podpisnikov plačanih navodil, ostane enako kot v prejšnjem mandatu:

Matjaž Krajnik - predsednik,
Jože Hafner - podpredsednik,
Pia Delalut - sekretarka.

SKLEP: soglasno potrdimo imenovanje podpisnikov plačanih navodil.

2.6. Imenovanje inventurne komisije:

Bojan Križnar - predsednik inventurne komisije,
Matej Novinec - član inventurne komisije,
Simon Krajšek - član inventurne komisije.

SKLEP: soglasno potrdimo imenovanje inventurne komisije.

2.7. KS Godešič je v nadzori odbor občine predlagala:

Roberta Krajnika in Aleksandra Igljarja.

SKLEP: s 6 glasovi ZA in enim vzdržanim (Simon Krajšek) potrdimo člane nadzornega sveta!

Tč. 3. Parkiranje pred Go-Caffejem. KS je bila obveščena, da parkirajo pred lokalom krajani in najemniki v naših prostorih (komentar M. Krajnik)
Obravnavamo problematiko. KS je opozorila najemnike dvorane, da je parkirišče pred dvorano in ne pred bifejem. Prav tako smo prosili hišnika, naj tudi oni parkirajo tako, da bo čim več parkirnih mest prostih.

Tč. 4. Zaposilo za mnenje za odprodajo javnega dobrega parc.št. 1373/2 k.o. Godešič, obrazloži M.Krajnik. Predsednik pokaže skico in potek poti glede na dopis 478-32/2014 iz 26.5.2014 in 11.11.2014 s strani ge.Troha. Ker gre za »mrtev krov« vaške oziroma krajevne ceste, se svetniki strinjamo s prodajo.

SKLEP: soglasno potrdimo prodajo.



Krajevna skupnost Godešič

10.1 Prireditev za otroke in starostnike.

Prireditev za otroke naj bo, če je mogoče, na torek ali četrtek 11.12., v nedeljo 14.12. bo namreč pogostitev za starostnike. Vsako leto namenimo 250€ za ta dogodek.

SKLEP: za pogostitev starostnikov namenimo 250€. Za novoletno prireditev za otroke p predloženem računu za animatorja in pogostitev!

10.2 Novoletna zakuska za člane sveta, hišnika bo v petek 19.11 ob 20h v Klementini ali Kašči!

Napisala:

Pia Delalut

Godešič, 24.11.2014

Predsednik KS

Matjaž Krajnik





Uporabnik: PGORTNAR

Ponedeljek, 30. November,
2015 9:04:12

Transakcijska številka: 1100515191324

Opisni podatki o parceli:

Podatki o parceli

| Katastrska občina | Parcelna številka | Površina parcele [m ²] | Urejena parcela | Katastrski dohodek [EUR] | Datum zadnje spremembe |
|-------------------|-------------------|------------------------------------|-----------------|--------------------------|------------------------|
| 2027 STARA LOKA | 1682/2 | 29 | DA | 0,00 | 06.10.2015 |

Podatki o dejanski rabi parcele

| Šifra dejanske rabe | Naziv dejanske rabe | Površina dejanske rabe zemljišča [m ²] |
|---------------------|---------------------|----------------------------------------------------|
| 3000 | Pozidano zemljišče | 29 |

| | |
|--------------------|------------------|
| Proizvodno območje | Gorenjska regija |
|--------------------|------------------|

Podatki o lastnikih in upravljavcih parcele

| Priimek in ime / Naziv | Naslov / Sedež | Leto rojstva / matična številka | Delež | Status |
|------------------------|----------------------------------------|---------------------------------|-------|---------------------|
| OBČINA ŠKOFJA LOKA | Mestni trg 15, 4220 Škofja Loka | 5883318 | / | Začasni upravljavec |
| JAVNO DOBRO | Naslov ne obstaja v uradnih evidencah. | 9999530000036 | 1/1 | Lastnik |



IZRIS PARCELE

Parcela: katastrska občina 2027 STARA LOKA številka parcele 1682/2

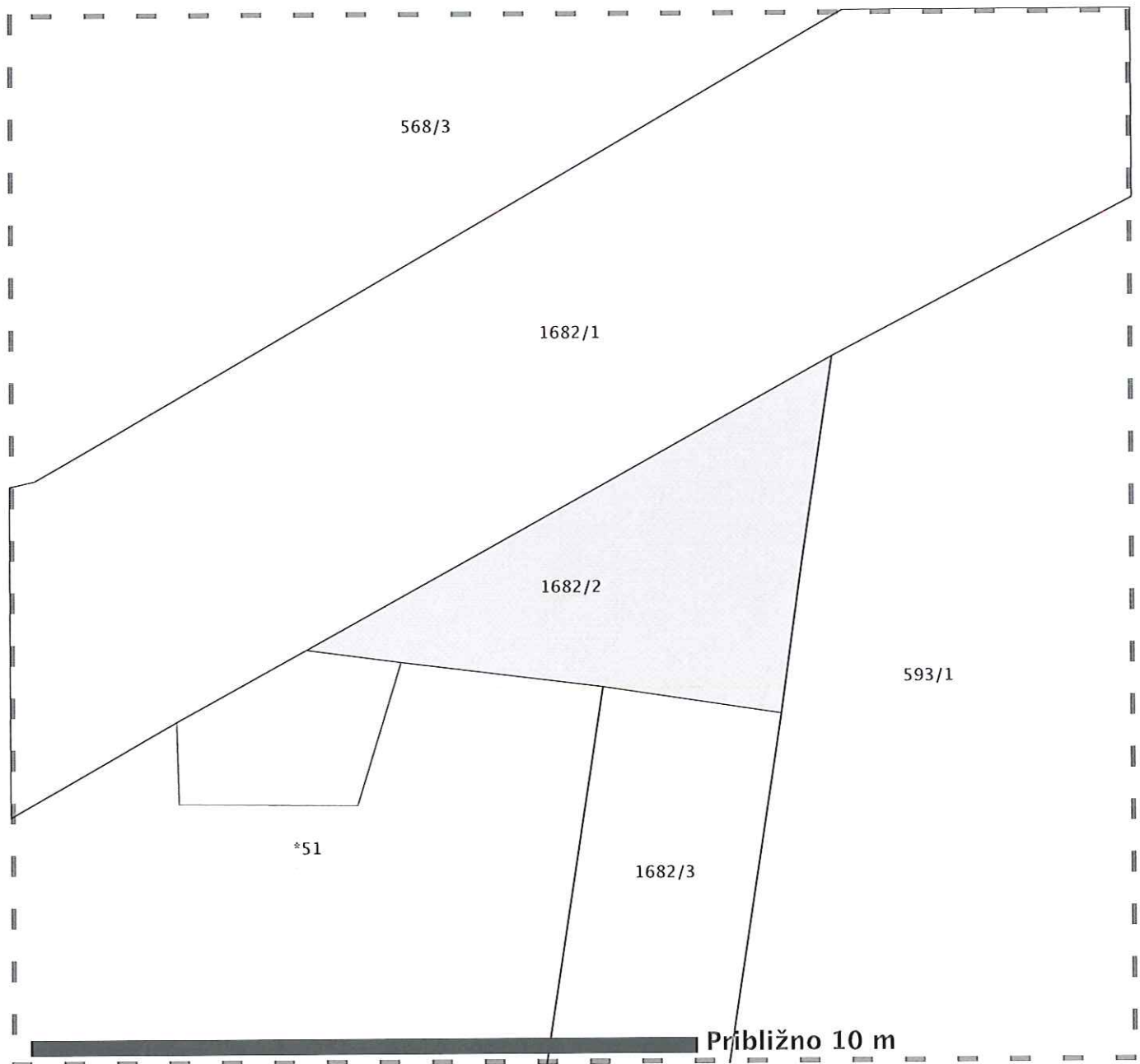

Legenda oznak:

- Parcelna meja
- Meja parcelnega dela
- Meja katastrske občine

Stanje evidence zemljiškega katastra za izbrano parcelo na dan 30.11.2015

Vir podatkov: Geodetska uprava Republike Slovenije
Transakcijska številka: 1100515191349
Izris pripravil/-a: Polona Gortnar

Izris parcele je izdelan na podlagi evidence zemljiškega katastra, ki jo vodi Geodetska uprava RS in se ne šteje kot potrdilo v smislu 115. člena Zakona o evidentiranju nepremičnin (Uradni list RS, št. 47/2006) in Pravilnika o vrstah in vsebini potrdil iz zbirk geodetskih podatkov ter o načinu izkazovanja podatkov (Uradni list RS, št. 22/2007 in 33/2009).



Uporabnik:PGORTNAR

Ponedeljek, 30 November,
2015 9:11:36

Transakcijska številka: 1100515192900

Opisni podatki o parceli:

Podatki o parceli

| Katastrska občina | Parcelna številka | Površina parcele [m ²] | Urejena parcela | Katastrski dohodek [EUR] | Datum zadnje spremembe |
|-------------------|-------------------|------------------------------------|-----------------|--------------------------|------------------------|
| 2027 STARA LOKA | 1682/3 | 84 | DA | 0,00 | 06.10.2015 |

Podatki o dejanski rabi parcele

| Šifra dejanske rabe | Naziv dejanske rabe | Površina dejanske rabe zemljišča [m ²] |
|---------------------|---------------------|----------------------------------------------------|
| 3000 | Pozidano zemljišče | 84 |

| | |
|--------------------|------------------|
| Proizvodno območje | Gorenjska regija |
|--------------------|------------------|

Podatki o lastnikih in upravljavcih parcele

| Priimek in ime / Naziv | Naslov / Sedež | Leto rojstva / matična številka | Delež | Status |
|------------------------|----------------------------------------|---------------------------------|-------|---------------------|
| OBČINA ŠKOFJA LOKA | Mestni trg 15, 4220 Škofja Loka | 5883318 | / | Začasni upravljavec |
| JAVNO DOBRO | Naslov ne obstaja v uradnih evidencah. | 9999530000036 | 1/1 | Lastnik |

IZRIS PARCELE

Parcela: katastrska občina 2027 STARA LOKA številka parcele 1682/3



Legenda oznak:

- Parcelna meja
- Meja parcelnega dela
- Meja katastrske občine

Stanje evidence zemljiškega katastra za izbrano parcelo na dan 30.11.2015

Vir podatkov: Geodetska uprava Republike Slovenije
Transakcijska številka: 1100515192976
Izris pripravil/-a: Polona Gortnar

Izris parcele je izdelan na podlagi evidence zemljiškega katastra, ki jo vodi Geodetska uprava RS in se ne šteje kot potrjeno v smislu 115. člena Zakona o evidentiranju nepremičnin (Uradni list RS, št. 47/2006) in Pravilnika o vrstah in vsebini potrdil iz zbirk geodetskih podatkov ter o načinu izkazovanja podatkov (Uradni list RS, št. 22/2007 in 33/2009).

Infrastruktura (vir Občina) > Cestno omrežje (BCP)



LEGENDA:

Ceste

- DRŽAVNE CESTE
- AC - avtocesta
 - HC - hitra cesta
 - G1, G2, R1, R2, R3, RT
- OBČINSKE CESTE
- LZ - lokalne zbirne ceste
 - LK - lokalne krojevne ceste
 - LC - lokalne ceste
 - JP - javne poti
 - KJ - javne poti za kolesarje
 - LG - glavne mestne ceste

Oznake cest

KAT- oznaka

ODSEK

Gozdne ceste

Parcele

št.

0 20 m

merilo 1: 670

0 10 cm

referenčna linija

OZNAČENA PARCELA: katastrska občina: 2027-STARA LOKA, parcela: 1682

**KRAJEVNA SKUPNOST
STARA LOKA – PODLUBNIK**

Podlubnik 139

4220 ŠKOFJA LOKA

tel.: 04 512 12 41, 04/51-12-305, fax 04 512 83 50, e-pošta:ks@skofja-loka.si

Datum: 28. 2. 2013

OBČINA ŠKOFJA LOKA

Oddelek za stavbna zemljišča

Mestni trg 15

4220 ŠKOFJA LOKA

Prejeto: 28-02-2013 1309
Vred: - -
Številka: 46100-41/1996-23

Vaš znak:
461-41/1996

Vaš datum:
18. 2. 2013

Naš znak:
2- 19. 2. 2013

Naš datum:
28. februar 2013

ZADEVA: Zaposilo za mnenje

Svet KS Stara Loka – Podlubnik je na svoji redni seji obravnaval zaposilo za mnenje glede ukinitve statusa javnega dobra na delu parcele št. 1682, k.o. Stara Loka. Člani so soglasno sprejeli

SKLEP št. 9/7: Svet KS Stara Loka – Podlubnik daje pozitivno mnenje k ukinitvi statusa javnega dobra na delu parcele št. 1682, k.o. Stara Loka – Podlubnik, vendar je potrebno pregledati ali je v parceli javna infrastruktura in v kolikor je, je potrebno pridobiti služnost od bodočega lastnika.



Predsednik Sveta KS
Franci PIRC



Uporabnik: PGORTNAR

Transakcijska številka: 1100510978175

Opisni podatki o parceli:

Podatki o parceli

| Katastrska občina | Parcelna številka | Površina parcele [m ²] | Urejena parcela | Katastrski dohodek [EUR] | Datum zadnje spremembe |
|-------------------|-------------------|------------------------------------|-----------------|--------------------------|------------------------|
| 2030 SUHA | 1250/4 | 21 | DA | 0,00 | 17.09.2014 |

Podatki o dejanski rabi parcele

| Šifra dejanske rabe | Naziv dejanske rabe | Površina dejanske rabe zemljišča [m ²] |
|---------------------|---------------------|----------------------------------------------------|
| 3000 | Pozidano zemljišče | 21 |

| | |
|--------------------|------------------|
| Proizvodno območje | Gorenjska regija |
|--------------------|------------------|

Podatki o lastnikih in upravljavcih parcele

| Priimek in ime / Naziv | Naslov / Sedež | Leto rojstva / matična številka | Delež | Status |
|------------------------|----------------------------------------|---------------------------------|-------|-----------------------|
| OBČINA ŠKOFJA LOKA | Mestni trg 15, 4220 Škofja Loka | 5883318 | / | Začasni upravljavalec |
| JAVNO DOBRO | Naslov ne obstaja v uradnih evidencah. | 9999530000036 | 1/1 | Lastnik |



IZRIS PARCELE

Parcela: katastrska občina 2030 SUHA številka parcele 1250/4

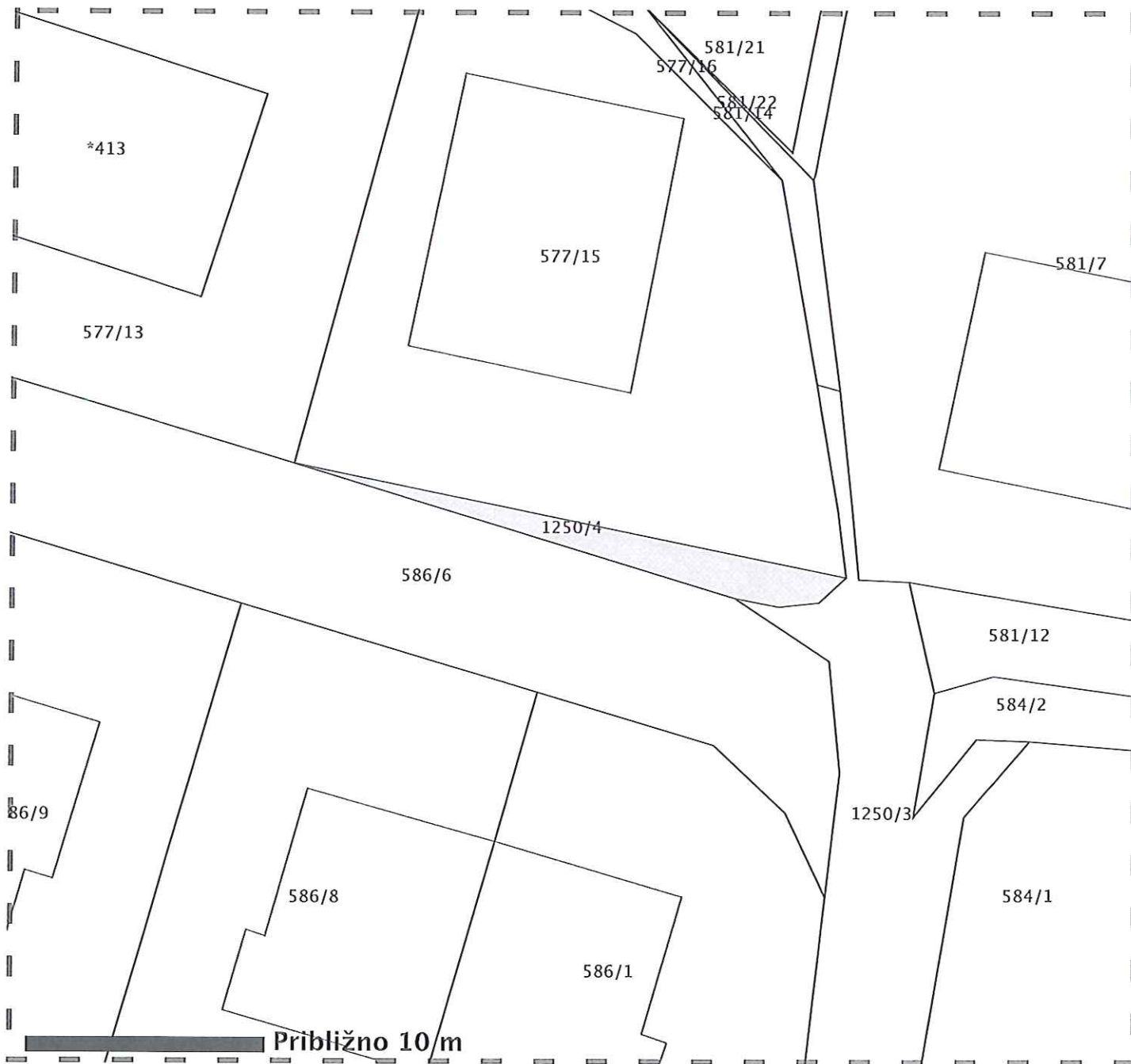

Legenda oznak:

- Parcelna meja
- Meja parcelnega dela
- Meja katastrske občine

Stanje evidence zemljiškega katastra za izbrano parcelo na dan 14.10.2015

Vir podatkov: Geodetska uprava Republike Slovenije
Transakcijska številka: 1100510978189
Izris pripravil/-a: Polona Gortnar

Izris parcele je izdelan na podlagi evidence zemljiškega katastra, ki jo vodi Geodetska uprava RS in se ne šteje kot potrdilo v smislu 115. člena Zakona o evidentiranju nepremičnin (Uradni list RS, št. 47/2006) in Pravilnika o vrstah in vsebini potrdil iz zbirk geodetskih podatkov ter o načinu izkazovanja podatkov (Uradni list RS, št. 22/2007 in 33/2009).

Infrastruktura (vir Občina) > Cestno omrežje (BCP)

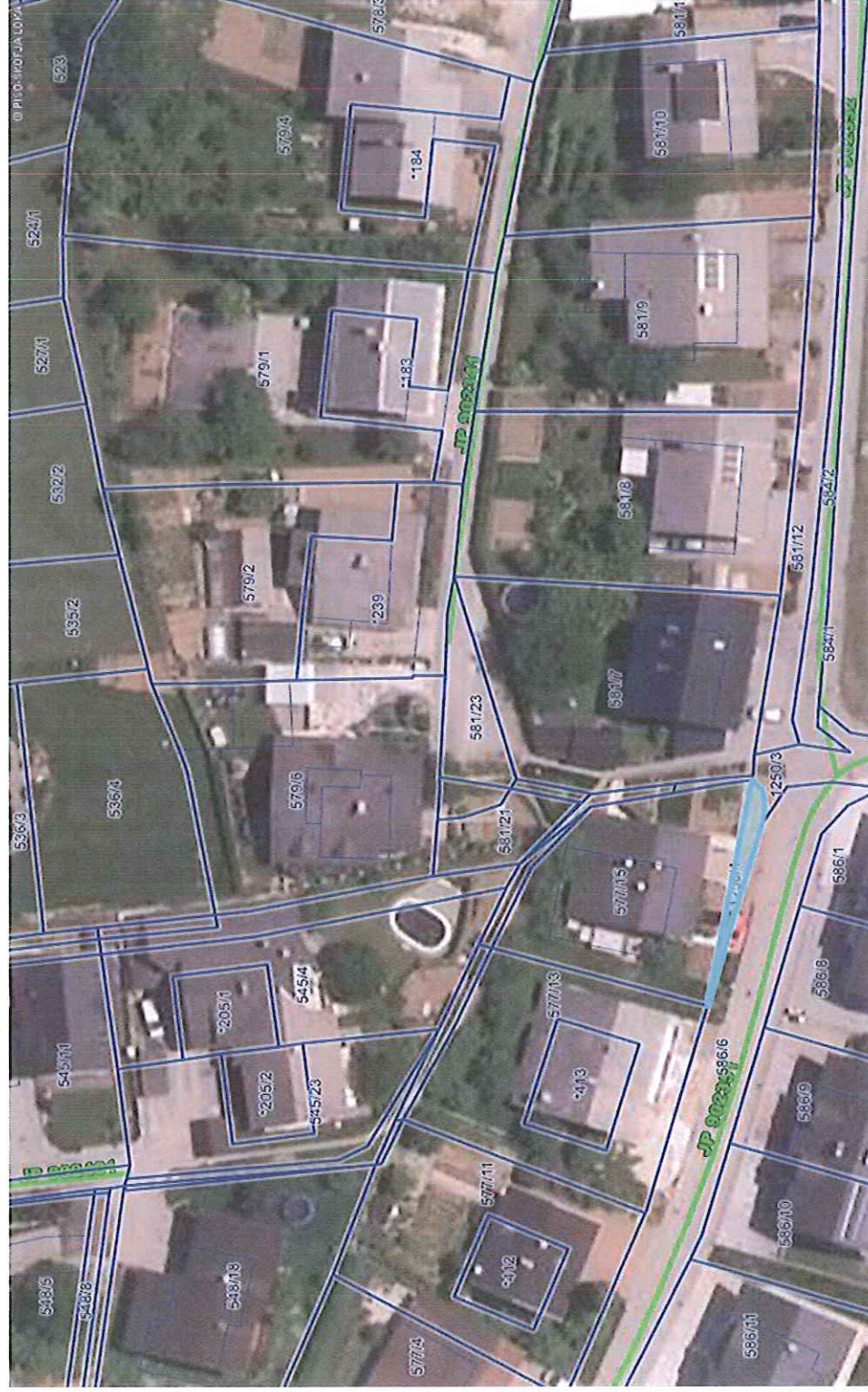

0 20 m
0 10 cm
referenčna linija

OZNAČENA PARCELA: katastrska občina: 2030-SUHA, parcela: 1250/4

**KRAJEVNA SKUPNOST
TRATA**
Frankovo naselje 69
4220 ŠKOFJA LOKA

Občina Škofja Loka
Oddelek za stavbna zemljišča
Mestni trg 15

4220 Škofja Loka

| | | |
|------------------------------------------------------------------------------------|----------------|--------------------------------------|
|  | | OBČINA ŠKOFJA LOKA ŠKOFJA LOKA |
| Prejeto: | 04-11-2015 | SIG. ZNAK: 1301 |
| Vred.: | - | Pril.: |
| Številka zadeve: | 478-25/2015-12 | |

| | | | |
|--------------------------|--------------------------|-------------------------|----------------------------------|
| Vaš znak: 478-25/2015 | Vaš datum: 28.09.2015 | Naš znak: 09.10.2015 | Škofja Loka, 2. november 2015 |
|--------------------------|--------------------------|-------------------------|----------------------------------|

Zadeva: Ukinitve statusa javnega dobra

Krajevna skupnost Trata je, dne 9.10.2015, prejela zaprosilo za mnenje glede ukinitve statusa javnega dobra na parceli št. 1250/4, k.o.o. Suha.

Člani komunalne komisije, Štefan Kalamar, Roman Hartman in Primož Krajnik, ki je pri svetu Krajevne skupnosti Trata, so zaprosilo obravnavali in sprejeli:

SKLEP št. 1/komunalna komisija: Krajevna skupnost Trata daje pozitivno mnenje k ukinitvi statusa javnega dobra na parceli št. 1250/4, k.o. Suha.



Predsednik sveta KS Trata
Blaž Jesenko



Uporabnik:PGORTNAR

Ponedeljek, 28 September,
2015 12:03:11

Transakcijska številka: 1100509306221

Opisni podatki o parceli:

Podatki o parceli

| Katastrska občina | Parcelna številka | Površina parcele [m ²] | Urejena parcela | Katastrski dohodek [EUR] | Datum zadnje spremembe |
|-------------------|-------------------|------------------------------------|-----------------|--------------------------|------------------------|
| 2035 ŠKOFJA LOKA | 1050/2 | 51 | DA | 0,00 | 12.08.2015 |

Podatki o dejanski rabi parcele

| Šifra dejanske rabe | Naziv dejanske rabe | Površina dejanske rabe zemljišča [m ²] |
|---------------------|---------------------|----------------------------------------------------|
| 3000 | Pozidano zemljišče | 51 |

| | |
|--------------------|------------------|
| Proizvodno območje | Gorenjska regija |
|--------------------|------------------|

Podatki o lastnikih in upravljavcih parcele

| Priimek in ime / Naziv | Naslov / Sedež | Leto rojstva / matična številka | Delež | Status |
|------------------------|----------------------------------------|---------------------------------|-------|---------------------|
| OBČINA ŠKOFJA LOKA | Mestni trg 15, 4220 Škofja Loka | 5883318 | / | Začasni upravljavec |
| JAVNO DOBRO | Naslov ne obstaja v uradnih evidencah. | 9999530000036 | 1/1 | Lastnik |



IZRIS PARCELE

Parcela: katastrska občina 2035 ŠKOFJA LOKA številka parcele 1050/2

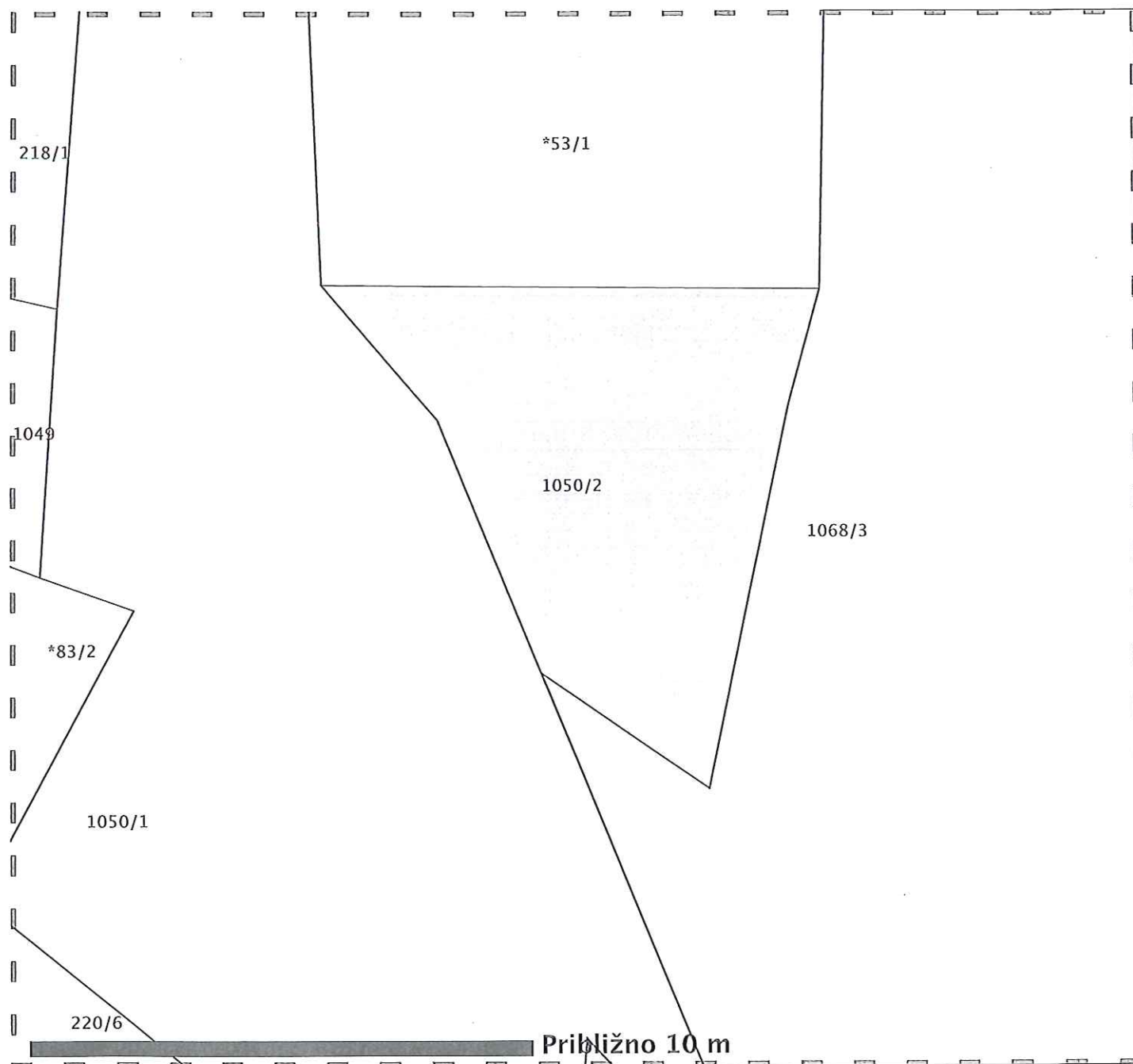

Legenda oznak:

- Parcelna meja
- Meja parcelnega dela
- □ Meja katastrske občine

Stanje evidence zemljiškega katastra za izbrano parcelo na dan 28.09.2015

Vir podatkov: Geodetska uprava Republike Slovenije
Transakcijska številka: 1100509306286
Izris pripravil/-a: Polona Gortnar

Izris parcele je izdelan na podlagi evidence zemljiškega katastra, ki jo vodi Geodetska uprava RS in se ne šteje kot potrdilo v smislu 115. člena Zakona o evidentiranju nepremičnin (Uradni list RS, št. 47/2006) in Pravilnika o vrstah in vsebini potrdil iz zbirke geodetskih podatkov ter o načinu izkazovanja podatkov (Uradni list RS, št. 22/2007 in 33/2009).

Infrastruktura (vir Občina) > Cestno omrežje (BCP)

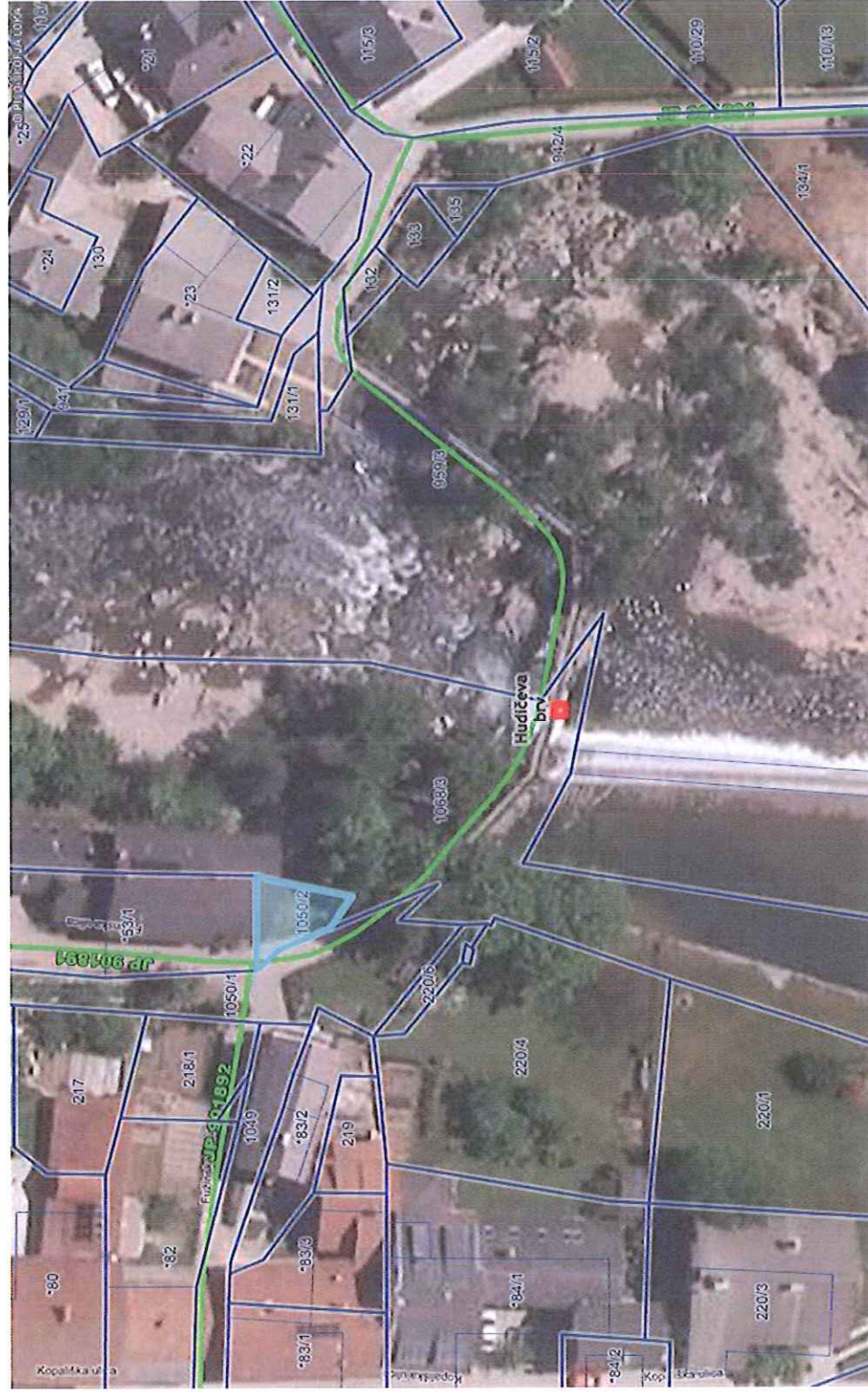

LEGENDA:

| Ceste | |
|-------|------------------------------|
| | DRŽAVNE CESTE |
| | AC - avtocesta |
| | HC - hitra cesta |
| | G1, G2, R1, R2, R3, RT |
| | OBČINSKE CESTE |
| | LZ - lokalne zbirne ceste |
| | LK - lokalne krajevne ceste |
| | LC - lokalne ceste |
| | JP - javne poti |
| | KJ - javne poti za kolesarje |
| | LG - glavne mestne ceste |
| | Oznake cest |
| | KAT- oznaka |
| | ODSEK |
| | Gozdne ceste |
| | Parcele |
| | Št. |
| | Zaznamki |

0 20 m
merilo 1: 687

0 10 cm
referenčna linija

OZNAČENA PARCELA: katastrska občina: 2035-ŠKOFJA LOKA, parcela: 1050/2



KS Škofja Loka
MESTO

Mestni trg 15, 4220 Škofja Loka, tel.04/51-12-305,e-pošta:ks@skofja-loka.si

Občina Škofja Loka
Oddelek za stavbna zemljišča
Mestni trg 15
4220 Škofja Loka



OBČINA
ŠKOFJA LOKA
ŠKOFJA LOKA

| | | | |
|---------------------------------|------------|--------------|------|
| Projalo: | 14-10-2015 | SIG ZNAK: | 1301 |
| Vred.: | — | Pril.: | — |
| Številka zadeve: 478-26/2015-14 | | | |

Vaš znak:
478-26//2015

Vaš datum:
28.9.2015

Naš znak:
07.10.2015

Naš datum:
14. oktober 2015

Zadeva: Zaposilo za mnenje

Krajevna skupnost Škofja Loka – mesto daje pozitivno mnenje glede ukinitve statusa javnega dobra na parceli št. 1050/2, k.o. Škofja Loka.



Predsednik sveta KS
Valentin Jesenovec



Uporabnik:PGORTNAR

Petek, 27. November, 2015
12:03:02

Transakcijska številka: 1100515121943

Opisni podatki o parceli:

Podatki o parceli

| Katastrska občina | Parcelna številka | Površina parcele [m ²] | Urejena parcela | Katastrski dohodek [EUR] | Datum zadnje spremembe |
|-------------------|-------------------|------------------------------------|-----------------|--------------------------|------------------------|
| 2027 STARA LOKA | 976/9 | 12 | DA | 0,00 | 03.11.2014 |

Podatki o dejanski rabi parcele

| Šifra dejanske rabe | Naziv dejanske rabe | Površina dejanske rabe zemljišča [m ²] |
|---------------------|---------------------|----------------------------------------------------|
| 3000 | Pozidano zemljišče | 12 |

| | |
|--------------------|------------------|
| Proizvodno območje | Gorenjska regija |
|--------------------|------------------|

Podatki o lastnikih in upravljavcih parcele

| Priimek in ime / Naziv | Naslov / Sedež | Leto rojstva / matična številka | Delež | Status |
|--------------------------------|----------------------------------------|---------------------------------|-------|---------------------|
| Direkcija RS za infrastrukturo | Naslov ne obstaja v uradnih evidencah. | 5300177 | / | Začasni upravljavec |
| OBČINA ŠKOFJA LOKA | Mestni trg 15, 4220 Škofja Loka | 5883318 | / | Začasni upravljavec |
| OBČINA ŠKOFJA LOKA | Mestni trg 15, 4220 Škofja Loka | 5883318 | 1/1 | Lastnik |



IZRIS PARCELE

Parcela: katastrska občina 2027 STARA LOKA številka parcele 976/9

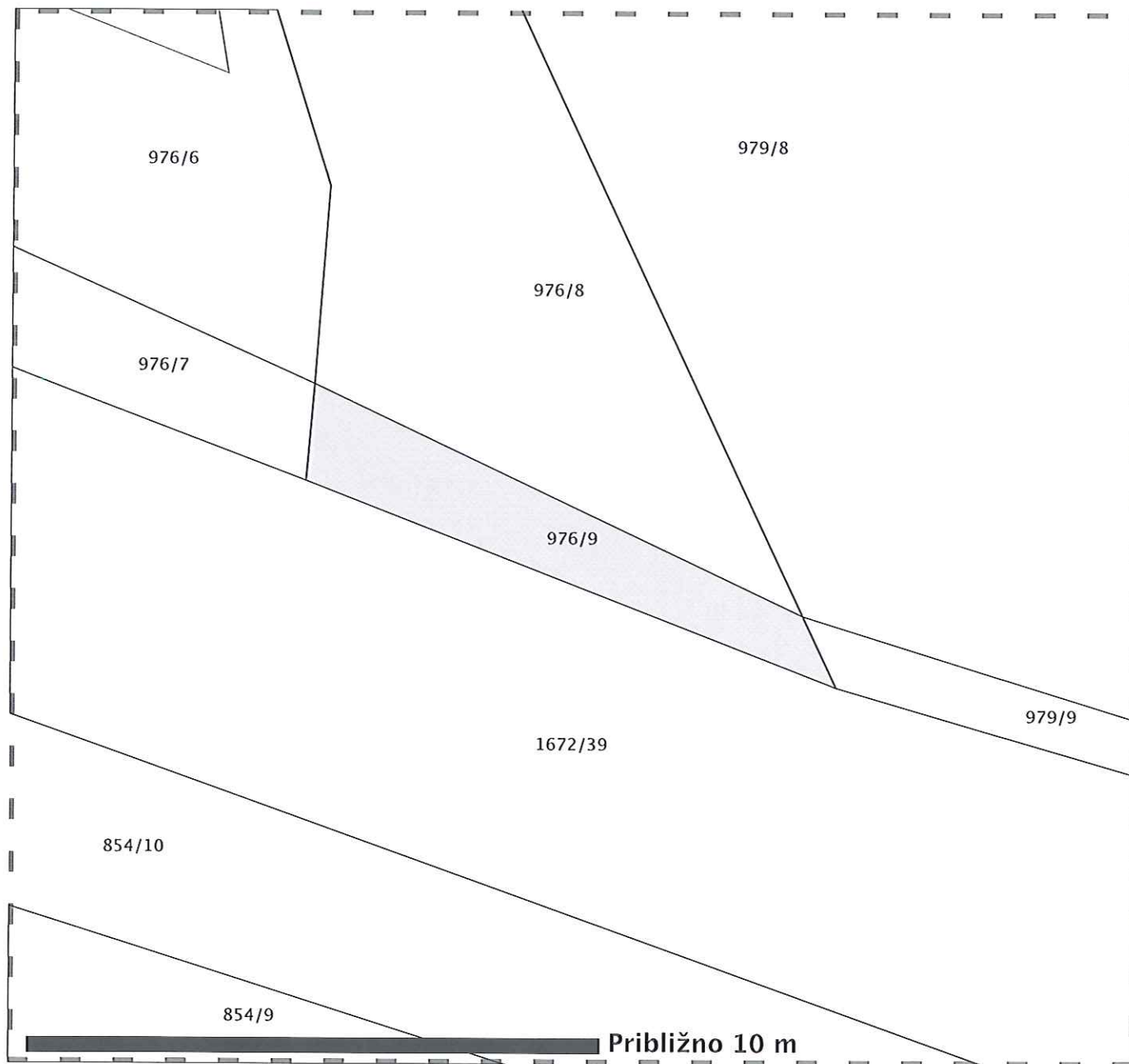

Legenda oznak:

- Parcelna meja
- Meja parcelnega dela
- Meja katastrske občine

Stanje evidence zemljiškega katastra za izbrano parcelo na dan 27.11.2015

Vir podatkov: Geodetska uprava Republike Slovenije
Transakcijska številka: 1100515121981
Izris pripravil/-a: Polona Gortnar

Izris parcele je izdelan na podlagi evidence zemljiškega katastra, ki jo vodi Geodetska uprava RS in se ne šteje kot potrdilo v smislu 115. člena Zakona o evidentiranju nepremičnin (Uradni list RS, št. 47/2006) in Pravilnika o vrstah in vsebini potrdil iz zbirk geodetskih podatkov ter o načinu izkazovanja podatkov (Uradni list RS, št. 22/2007 in 33/2009).

Infrastruktura (vir Občina) > Cestno omrežje (BCP)

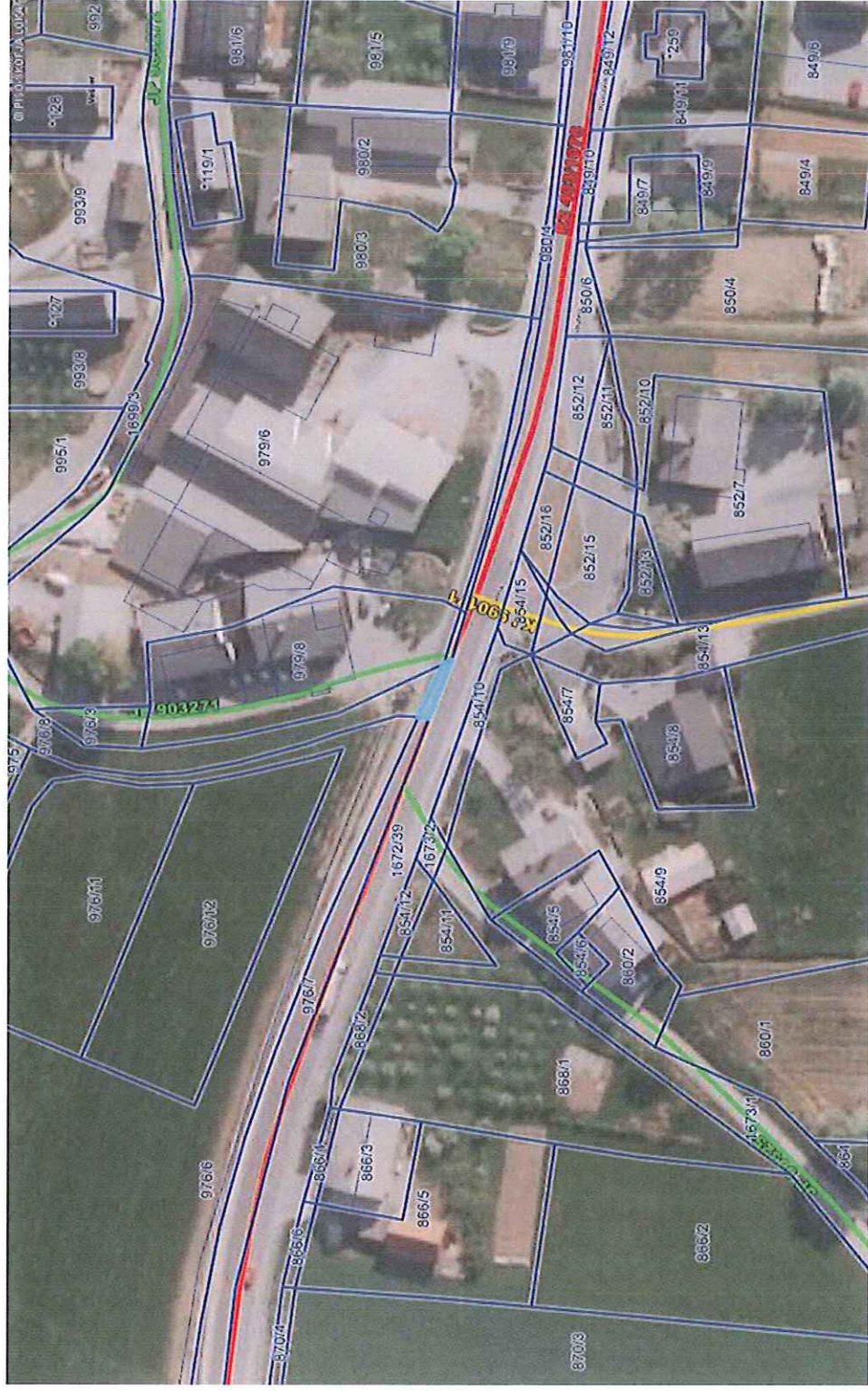

0 50 m

merilo 1: 1058

0 10 cm

referenčna linija

OZNAČENA PARCELA: katastrska občina: 2027-STARA LOKA, parcela: 976/9

LEGENDA:

Ceste

- | | |
|------------------------------|---|
| DRŽAVNE CESTE | |
| AC - avtocesta | — |
| HC - hitra cesta | — |
| G1, G2, R1, R2, R3, RT | — |
| OBČINSKE CESTE | |
| LZ - lokalne zbirne ceste | — |
| LK - lokalne krajevne ceste | — |
| LC - lokalne ceste | — |
| JP - javne poti | — |
| KJ - javne poti za kolesarje | — |
| LG - glavne mestne ceste | — |

Oznake cest

KAT- oznaka

ODSEK

Gozdne ceste

Parcele

št.



REPUBLIKA SLOVENIJA
MINISTRSTVO ZA INFRASTRUKTURO

DIREKCIJA REPUBLIKE SLOVENIJE ZA INFRASTRUKTURO

Služba za pravne in splošne zadeve

Tržaška cesta 19, 1000 Ljubljana

T: 01 478 80 14

F: 01 478 80 15

E: gp.drsi@gov.si

www.di.gov.si

OBČINA ŠKOFJA LOKA
Mestni trg 15

4220 ŠKOFJA LOKA

Številka: 47805-63/2014-6
Datum: 10.09.2015



OBČINA
ŠKOFJA LOKA
ŠKOFJA LOKA

| | | | |
|------------------|----------------------------------------------|------------|------|
| Prejeto: | 15-09-2015 | SIG. ZNANJ | 1303 |
| Vred.: | - | Pril.: | - |
| Številka zadeve: | 478-10/2008 35100-122/1998-653 | | |

Zadeva: ureditev državne ceste R2-403/1076 Češnjica – Škofja Loka; pogodba o uskladitvi zemljiškknjižnega stanja z dejanskim

Direkcija RS za infrastrukturo premoženjskopravno in zemljiškknjižno ureja razmerja nastala z ureditvijo državne ceste R2-403/1076 Češnjica – Škofja Loka.

Ugotovljeno je bilo, da nepremičnine parc. št. 1050/49, 854/12, 854/15, 954/2, 663/59, 1672/37, 1672/38, 759/9, 759/10, 753/12, 700/10, 772/30, 850/6, 772/36 in 1678/16 k.o. Stara Loka, kjer je vpisana lastninska pravica v korist naslovne občine, v naravi predstavljajo del navedene državne ceste. Na podlagi 2. odst. 39. člena Zakona o cestah (ZCes-1) (Uradni list RS, št. 109/10, 48/12, 36/14 - odl. US in 46/15) so državne ceste v lasti Republike Slovenije.

Skladno z zgoraj navedenim in glede na to, da so izpolnjeni pogoji za brezplačno odsvojitvev iz 24. člena Zakona o stvarnem premoženju države in samoupravnih lokalnih skupnosti (ZSPDSL) (Uradni list RS, št. 86/10, 75/12, 47/13 – ZDU-1G, 50/14, 90/14 – ZDU-1I in 14/15 – ZUUJFO), vam v prilogi dopisa pošiljamo v podpis pogodbo o uskladitvi zemljiškknjižnega stanja z dejanskim za predmetna zemljišča, s katero se bo uredilo neusklajeno formalno stanje lastništva z dejansko posestjo in lastništvom.

Prosimo vas, da v pogodbi preverite matično in davčno številko, podpišete vse štiri izvode pogodbe in jih vrnete na naš naslov, skupaj s podpisano napovedjo za odmero davka na promet nepremičnin, ki jo moramo predložiti v potrditev pristojnemu davčnemu uradu. Po predloženi pogodbi o uskladitvi zemljiškknjižnega stanja davčna obveznost ne nastane, ker je prenos nepremičnin po pogodbi neodplačen in zato ne gre za promet z nepremičninami v smislu Zakona o davku na promet nepremičnin.

Hkrati vam sporočamo, da del navedene državne ceste predstavlja tudi nepremičnina parc. št. 976/9 k.o. Stara Loka, kjer je vpisana lastninska pravica kot Javno dobro v lasti Občine Škofja Loka.

↓ UKLADITEV STATUSA DD → PREDA NA RS (regionalna cesta)

Glede na navedeno vam kot lastniku zemljišča predlagamo, da pristojni organ občine sprejme ustrezní sklep, s katerim se navedenemu zemljišču ukine status javnega dobra in s katerim postane zemljišče last občine. Na podlagi tega bo možna sklenitev pogodbe za prenos lastninske pravice v korist Republike Slovenije, saj so skladno z 2. odst. 39. člena ZCes-1 državne ceste v lasti Republike Slovenije.



Identifikacijska številka za DDV: SI75827735, matična št.: 5300177,
št. računa pri Banki Slovenije: SI56 0110 0630 0109 972

Prosimo vas, da nas o izvzemu zemljišča iz javnega dobra o tem obvestite in poslali vam bomo ustrezno pogodbo za prenos lastninske pravice.

Za dodatne informacije in pojasnila lahko pokličete na tel. 01/430-46-51.

S spoštovanjem,

Pripravila:
Julija Trpin, univ.dipl.prav.
DRI upravljanje investicij, d.o.o.



Majda Pachole – Skubic, univ. dipl. prav.
sekretarka
vodja Službe za pravne in splošne zadeve

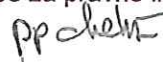

Poslano:

- naslovník – priporočeno s povratnico

Priloge:

- pogodba o uskladitvi zemljiškoknjižnega stanja z dejanskim 4x
- napoved za odmero davka na promet nepremičnin
- obvestilo GURS