



OBČINA ORMOŽ
Ptujška cesta 6
2270 Ormož



OBČINA LJUTOMER
Vrazova 1
9240 Ljutomer

Uskladitev mej občin z mejami parcel predlog uskladitve med Občino Ormož in Občino Ljutomer

Geodetska uprava Republike Slovenije je v skladu s 27. členom Zakona o spremembah in dopolnitvah Zakona o evidentiranju nepremičnin (ZEN-A) (Uradni list RS, Št. 7/18) pripravila predlog poteka mej občin glede na meje parcel v zemljiškem katastru ter z dopisom 35321-3/2018-2 pozvala občine, da posredujejo spremenjene podatke v okviru projekta uskladitve mej občin z mejami parcel.

Občina Ormož, Ptujška cesta 6, 2270 Ormož in Občina Ljutomer, Vrazova 1, 9240 Ljutomer **se dogovorita**, da se **upoštevata** predlog Geodetske uprave Republike Slovenije z dne 31.08.2018 za usklajeno mejo med Občino Ormož in Občino Ljutomer, **razen na odseku** te meje, ki je predmet predlogov **1, 2, 3, 4, 5, 6, 7, 8** in **9** predstavljenih v nadaljevanju.

1. Predlog za vključitev parcele št. 677/7 k.o. 295 – Žerovinci v območje občine Ormož

k.o.	parcelna številka	površina [m ²]	dejanska raba	lastništvo
295-Žerovinci	677/7	52	3000 pozidano zemljišče	Javno dobro Ormož

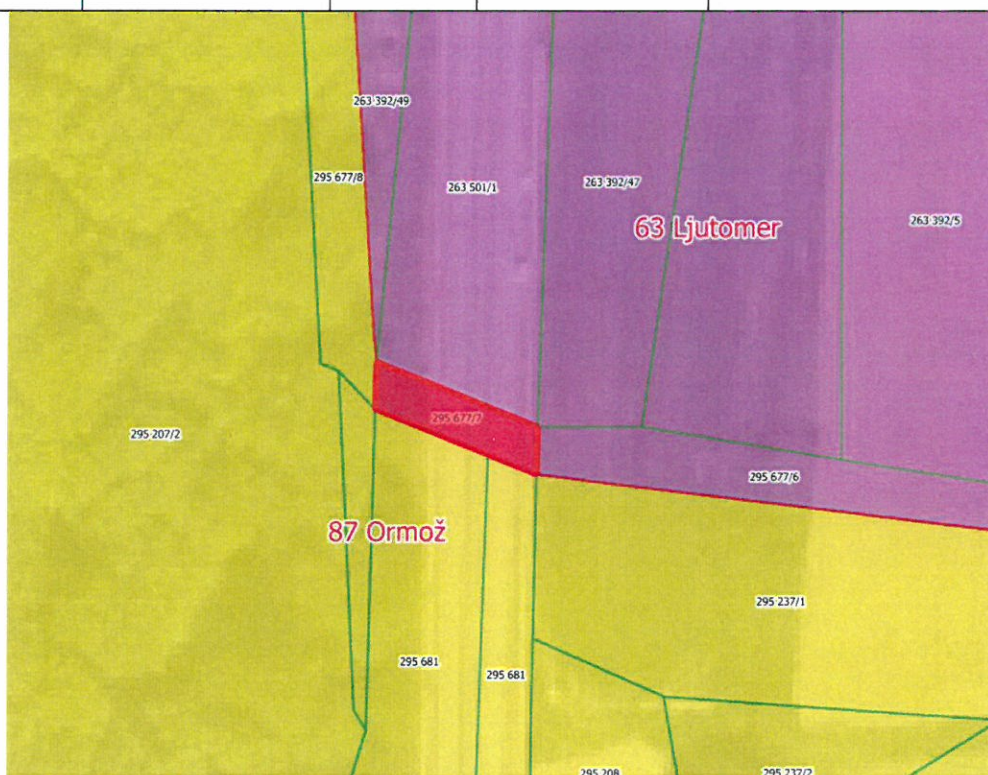

Predlog predstavlja spremembo meje na parceli št. **677/7** k.o. **Žerovinci**. Zemljišče po k.o. sodi v občino Ormož, kjer je že po sedaj veljavni meji tudi večinsko prikazano.



OBČINA ORMOŽ
Ptujška cesta 6
2270 Ormož



OBČINA LJUTOMER
Vrazova 1
9240 Ljutomer



Predlog 1 za spremembo površine iz občine Ljutomer v občino Ormož pomeni v bilanci površine 52 m², ki bi se prikazal na območju občine Ormož, kjer je tudi določena namenska raba v OPN.

2. Predlog za vključitev parcele št. 677/6 k.o. 295 – Žerovinci v območje občine Ormož

k.o.	parcelna številka	površina [m ²]	dejanska raba	lastništvo
295-Žerovinci	677/6	268	1000 kmetijsko zemljišče	Javno dobro Ormož

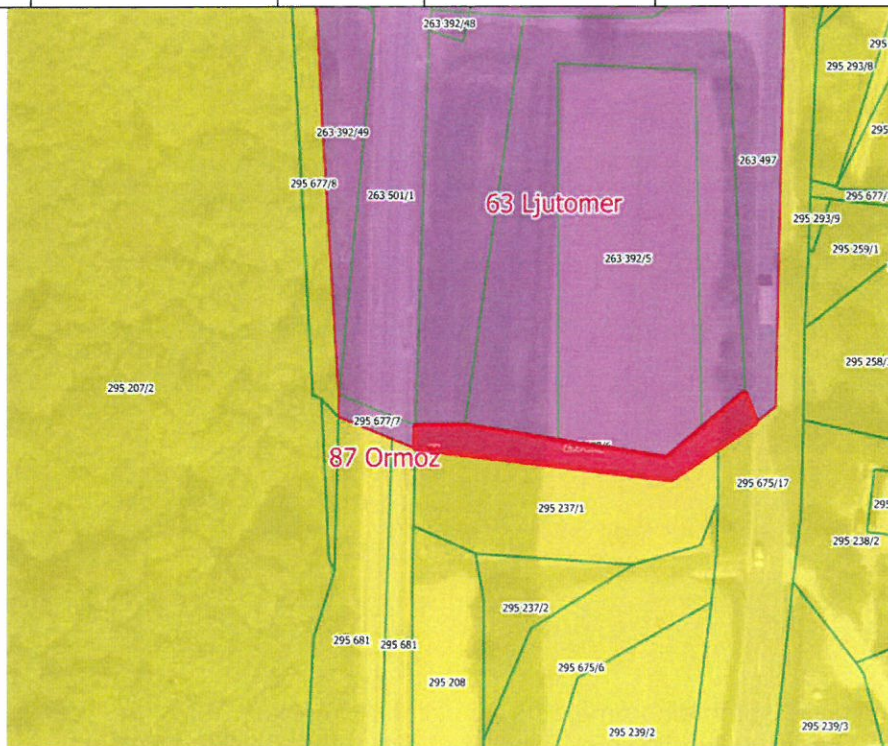



OBČINA ORMOŽ
Ptujška cesta 6
2270 Ormož



OBČINA LJUTOMER
Vrazova 1
9240 Ljutomer

Predlog predstavlja spremembo meje na parceli št. **677/6** k.o. **Žerovinci**. Zemljišče po k.o. sodi v občino Ormož, kjer je že po sedaj veljavni meji tudi večinsko prikazano.



Predlog **2** za spremembo površine iz občine Ljutomer v občino Ormož pomeni v bilanci površine 268 m², ki bi se prikazal na območju občine Ormož, kjer je tudi določena namenska raba v OPN.

3. Predlog za vključitev dela parcele št. 274/3 k.o. 266 – Plešivica v območje občine Ljutomer

k.o.	parcelna številka	površina [m ²]	dejanska raba	lastništvo
266-Plešivica	274/3	11668	2000 gozdno zemljišče	Petek Slavko, Hardek 16, 2270 Ormož

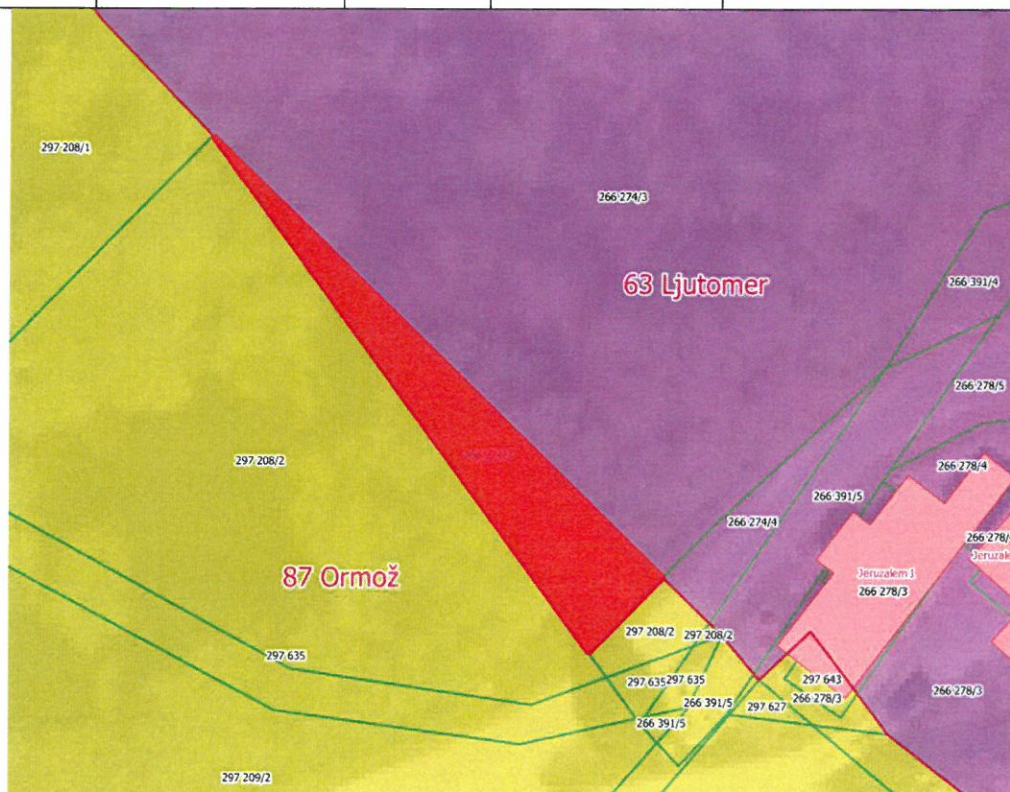



OBČINA ORMOŽ
Ptujška cesta 6
2270 Ormož



OBČINA LJUTOMER
Vrazova 1
9240 Ljutomer

Predlog predstavlja spremembo meje na parceli št. **274/3** k.o. **Plešivica**. Zemljišče po k.o. sodi v občino Ljutomer, kjer je že po sedaj veljavni meji tudi večinsko prikazano.



Predlog **3** za spremembo površine iz občine Ormož v občino Ljutomer v bilanci površine nima posledic, saj je že po sedaj veljavni meji zemljišče prikazano na območju občine Ljutomer.

4. Predlog za vključitev dela parcele št. 274/4 k.o. 266 – Plešivica v območje občine Ljutomer

k.o.	parcelna številka	površina [m ²]	dejanska raba	lastništvo
266-Plešivica	274/4	129	3000 pozidano zemljišče	Petek Slavko, Hardek 16, 2270 Ormož

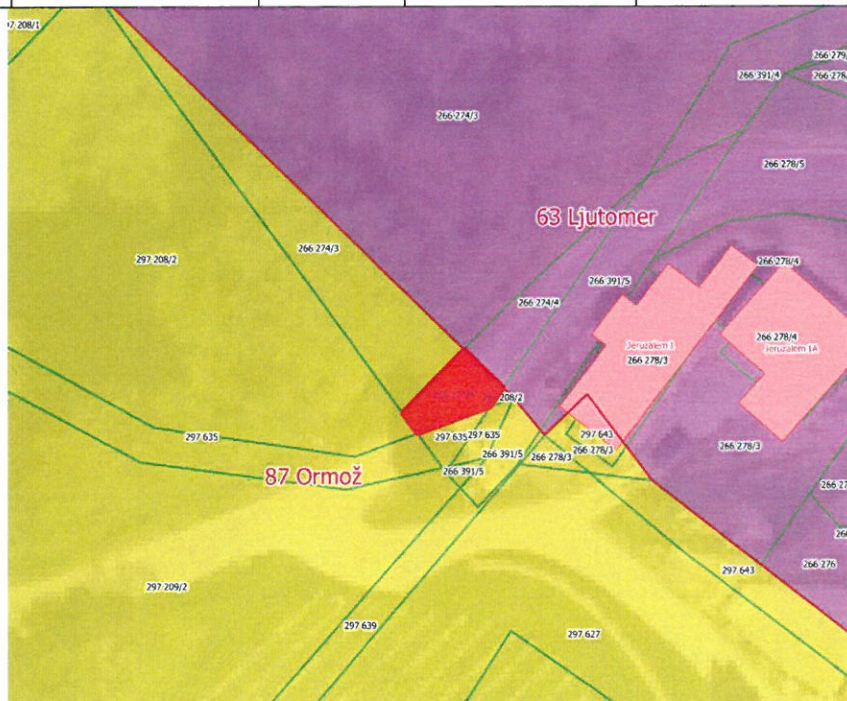



OBČINA ORMOŽ
Ptujška cesta 6
2270 Ormož



OBČINA LJUTOMER
Vrazova 1
9240 Ljutomer

Predlog predstavlja spremembo meje na parceli št. **274/4** k.o. **Plešivica**. Zemljišče po k.o. sodi v občino Ljutomer, kjer je že po sedaj veljavni meji tudi večinsko prikazano.



Predlog **4** za spremembo površine iz občine Ormož v občino Ljutomer v bilanci površine nima posledic, saj je že po sedaj veljavni meji zemljišče prikazano na območju občine Ljutomer.

5. Predlog za vključitev dela parcele št. 391/5 k.o. 266 – Plešivica v območje občine Ljutomer

k.o.	parcelna številka	površina [m ²]	dejanska raba	lastništvo
266-Plešivica	391/5	211	3000 pozidano zemljišče	Občina Ljutomer, Vrazova ulica 1, 9240 Ljutomer

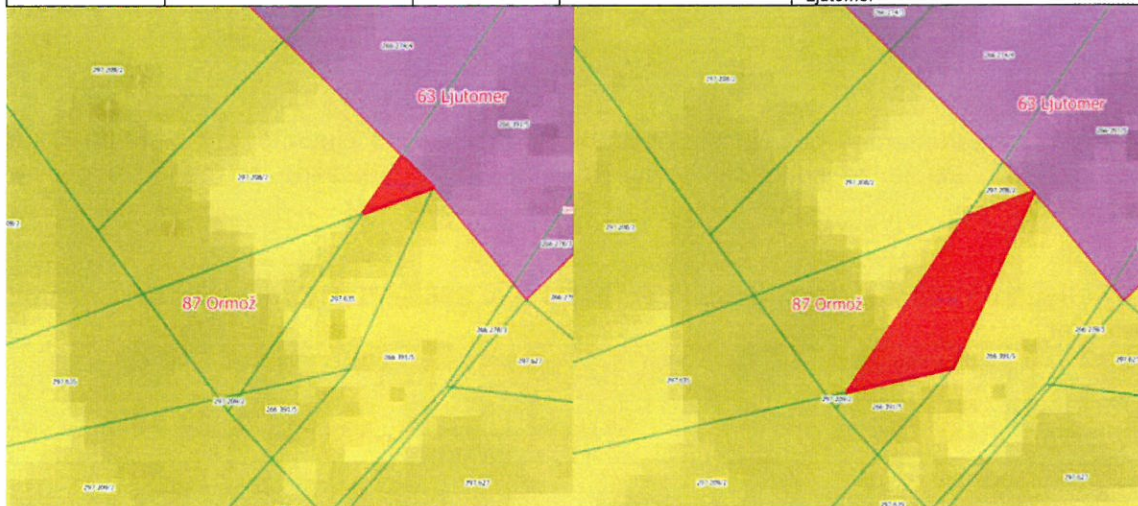



OBČINA ORMOŽ
Ptujška cesta 6
2270 Ormož



OBČINA LJUTOMER
Vrazova 1
9240 Ljutomer



Predlog predstavlja spremembo meje na parceli št. **391/5** k.o. **Plešivica**. Zemljišče po k.o. sodi v občino Ljutomer, kjer je že po sedaj veljavni meji tudi večinsko prikazano.



Predlog **5** za spremembo površine iz občine Ormož v občino Ljutomer v bilanci površine nima posledic, saj je že po sedaj veljavni meji zemljišče prikazano na območju občine Ljutomer.

6. Predlog za vključitev dela parcele št. 278/3 k.o. 266 – Plešivica v območje občine Ljutomer

k.o.	parcelna številka	površina [m ²]	dejanska raba	lastništvo
266-Plešivica	278/3	461	1000 kmetijsko zemljišče 3000 pozidano zemljišče	Meško Miran, Jeruzalem 1, 2259 Ivanjkovci



OBČINA ORMOŽ
Ptujška cesta 6
2270 Ormož



OBČINA LJUTOMER
Vrazova 1
9240 Ljutomer

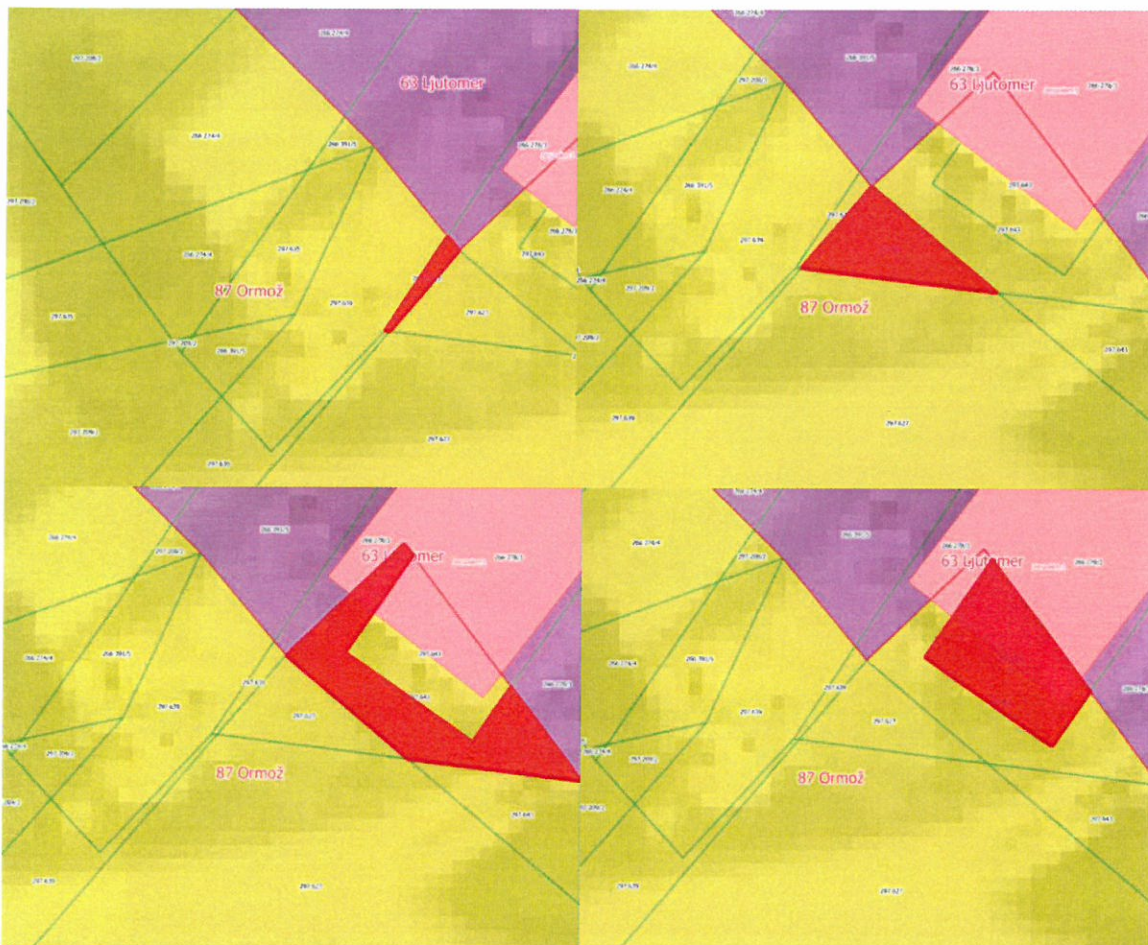

Predlog predstavlja spremembo meje na parceli št. **278/3** k.o. **Plešivica**. Zemljišče po k.o. sodi v občino Ljutomer, kjer je že po sedaj veljavni meji tudi večinsko prikazano.



Predlog **6** za spremembo površine iz občine Ormož v občino Ljutomer v bilanci površine nima posledic, saj je že po sedaj veljavni meji zemljišče prikazano na območju občine Ljutomer.



OBČINA ORMOŽ
Ptujška cesta 6
2270 Ormož



OBČINA LJUTOMER
Vrazova 1
9240 Ljutomer

7. Predlog za vključitev dela parcele št. 717/3 k.o. 302 – Miklavž v območje občine Ormož

k.o.	parcelna številka	površina [m ²]	dejanska raba	lastništvo
302-Miklavž	717/3	14	2000 gozdno zemljišče	Javno dobro Ormož, upravljalec Občina Ormož, Ptujška cesta 6, 2270 Ormož

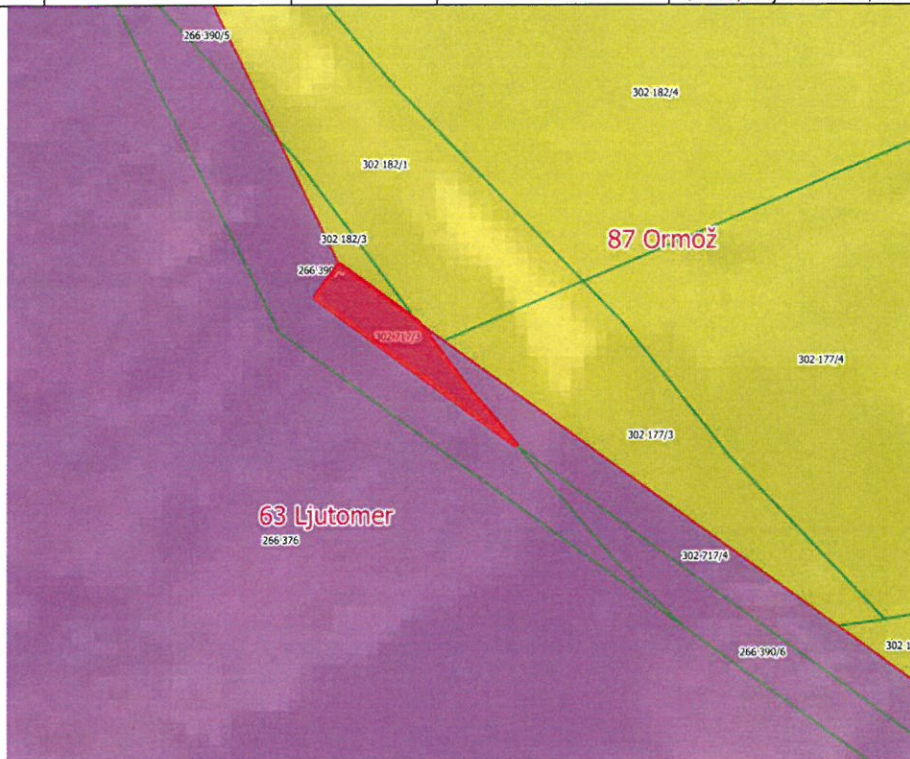

Predlog predstavlja spremembo meje na parceli št. **717/3** k.o. **Miklavž**. Zemljišče sodi v občino Ormož, saj je del kategorizirane občinske poti JP 803901 (Odlok o kategorizaciji občinskih cest na območju občine Ormož (Uradni vestnik Občine Ormož, št. 05/08, 09/13 in 11/16)), kjer je že po sedaj veljavni meji tudi večinsko prikazano.

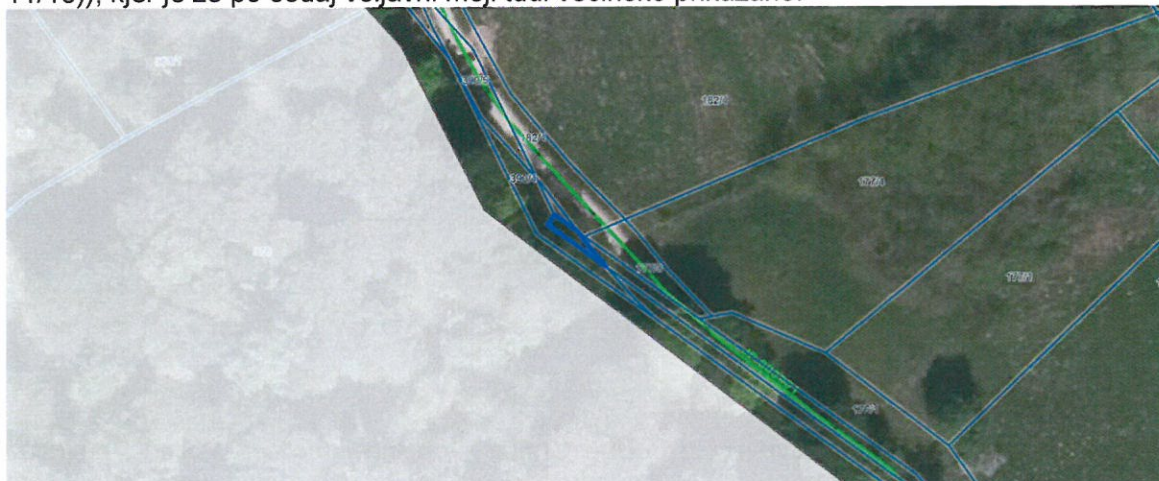

Predlog **7** za spremembo površine iz občine Ljutomer v občino Ormož v bilanci površine nima posledic, saj je že po sedaj veljavni meji zemljišče prikazano na območju občine Ormož.



OBČINA ORMOŽ
Ptujška cesta 6
2270 Ormož



OBČINA LJUTOMER
Vrazova 1
9240 Ljutomer

8. Predlog za vključitev dela parcele št. 717/4 k.o. 302 – Miklavž v območje občine Ormož

k.o.	parcelna številka	površina [m ²]	dejanska raba	lastništvo
302-Miklavž	717/4	1144	1000 kmetijsko zemljišče 3000 pozidano zemljišče	Javno dobro Ormož, upravljalec Občina Ormož, Ptujška cesta 6, 2270 Ormož

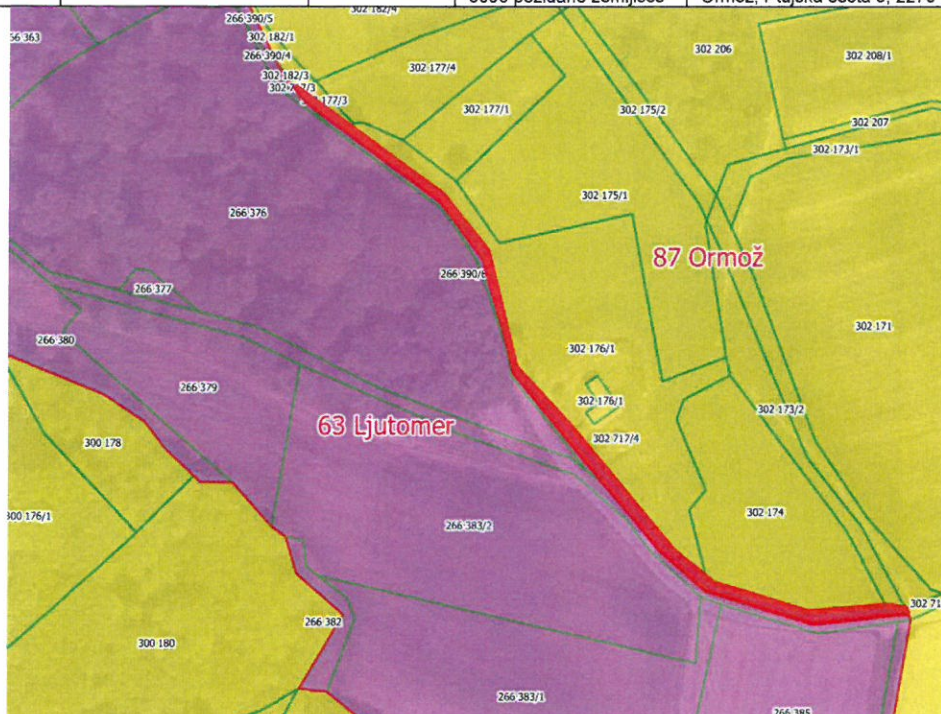

Predlog predstavlja spremembo meje na parceli št. **717/4** k.o. **Miklavž**. Zemljišče sodi v občino Ormož, saj je del kategorizirane občinske poti JP 803901 (Odlok o kategorizaciji občinskih cest na območju občine Ormož (Uradni vestnik Občine Ormož, št. 05/08, 09/13 in 11/16)), kjer je že po sedaj veljavni meji tudi večinsko prikazano.



Predlog **8** za spremembo površine iz občine Ljutomer v občino Ormož v bilanci površine nima posledic, saj je že po sedaj veljavni meji zemljišče prikazano na območju občine Ormož.



OBČINA ORMOŽ
Ptujška cesta 6
2270 Ormož



OBČINA LJUTOMER
Vrazova 1
9240 Ljutomer

9. Predlog za vključitev dela parcele št. 717/4 k.o. 303 – Hermanci v območje občine Ormož

k.o.	parcelna številka	površina [m ²]	dejanska raba	lastništvo
303-Hermanci	354	6348	1000 kmetijsko zemljišče 1211 vinograd 3000 pozidano zemljišče	Javno dobro Ormož, upravljalec Občina Ormož, Ptujška cesta 6, 2270 Ormož

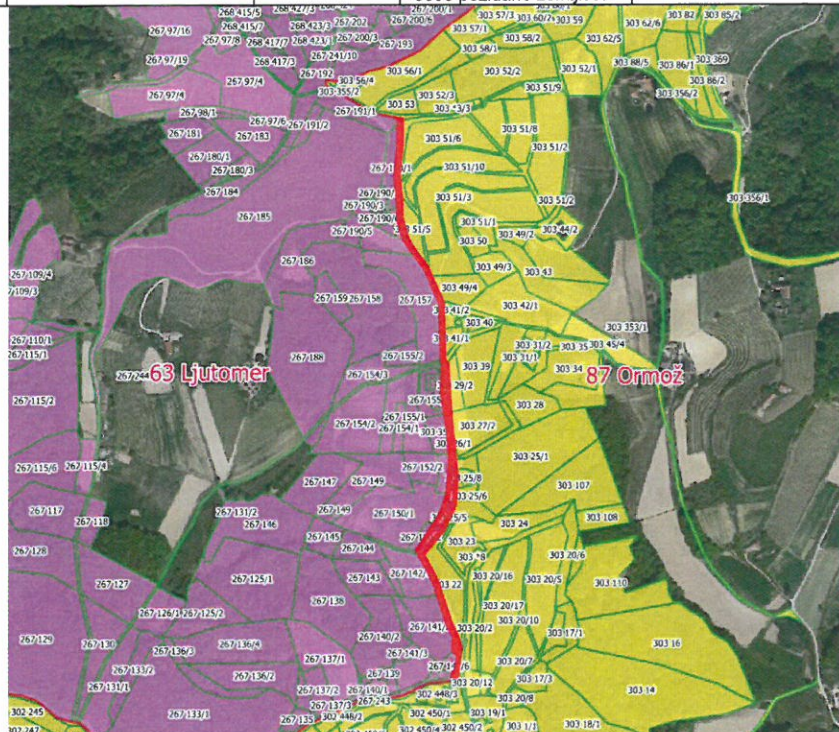

Predlog predstavlja spremembo meje na parceli št. **354** k.o. **Hermanci**. Zemljišče sodi v občino Ormož, saj je del kategorizirane občinske poti LC 223051 (Odlok o kategorizaciji občinskih cest na območju občine Ormož (Uradni vestnik Občine Ormož, št. 05/08, 09/13 in 11/16)), kjer je že po sedaj veljavni meji tudi večinsko prikazano.



Predlog **9** za spremembo površine iz občine Ljutomer v občino Ormož v bilanci površine nima posledic, saj je že po sedaj veljavni meji zemljišče prikazano na območju občine Ormož.



OBČINA ORMOŽ
Ptujška cesta 6
2270 Ormož



OBČINA LJUTOMER
Vrazova 1
9240 Ljutomer

Na podlagi zgoraj omenjenih navedb menimo, da so predlogi **1, 2, 3, 4, 5, 6, 7, 8 in 9** utemeljeni in upravičeni. Skladno s predmetnim dogovorom o uskladitvi mej bo Občina Ormož, posredovala predlog sprememb Geodetski upravi Republike Slovenije v pregled in pripravo ustreznih digitalnih podatkov. V kolikor so podatki primerni, Geodetska uprava Republike Slovenije pošlje obema občinama obrazec 'Spremembe občinske meje', ki je namenjen obravnavi in sprejetju na občinskih sveti. Obe občini sta dolžni skenogram sprejetih sklepov o spremembi občinske meje posredovati Geodetskemu inštitutu Slovenije, ki bo nato evidentirala del občinske meje kot urejen.

Datum:
Številka: 353-3/2018 02\22

Danijel Vrbnjak mag. posl. ved,
župan Občine Ormož

Poslati:
• Občini Ljutomer, Vrazova 1, 9240 Ljutomer;
Vložiti:
• v zadevo;

Datum: 20. 3. 2019
Številka: 353-1/2018-4201

mag. Olga Karba,
županja Občine Ljutomer



