OBČINA CIRKULANE
Cirkulane 58
2282 Cirkulane
Telefon: 02/ 795 34 20
Telefax: 02/ 795 34 21
Email:tajnistvo@cirkulane.si
obcina.cirkulane@cirkulane.si

Številka: 007-69/2019
Datum: 19. 9. 2019

OBČINSKI SVET
OBČINE CIRKULANE

Zadeva: Predlog Sklepa o ukinitvi statusa javnega dobra na nepremičninah s parc. št. 733/1, k.o. Paradiž.

Na podlagi 29. člena Statuta Občine Cirkulane (Uradno glasilo slovenskih občin št. 32/17) in v skladu s 70. členom Poslovnika Občine Cirkulane (Uradno glasilo slovenskih občin, št. 32/17) in 247. člena v povezavi z 245. členom Zakon o urejanju prostora (Uradni list RS, št. 61/17) predlagam občinskemu svetu v obravnavo in sprejem predlog Sklepa o ukinitvi statusa grajenega javnega dobra na nepremičninah s parc. št. 733/1, k.o. Paradiž.

Antonija ŽUMBAR,
županja Občine Cirkulane

Priloge:
- predlog sklepa z obrazložitvijo
- ortofoto prikaz

Predlog
september 2019

Na podlagi 247. člena v povezavi z 245. členom Zakon o urejanju prostora (Uradni list RS, št. 61/17) in 14. člena Statuta Občine Cirkulane (Uradno glasilo slovenskih občin št. 32/17) je Občinski svet Občine Cirkulane na ____seji, dne_____, sprejel naslednji

S K L E P
o ukinitvi statusa grajenega javnega dobra :

1.

S tem sklepom se ukine status javnega dobra na nepremičninah s parcelno št. 733/1, k.o. Paradiž, ki v naravi predstavljajo kmetijsko in gozdno zemljišče v skupni izmeri 137 m² in pri kateri je v zemljiški knjigi vpisana zaznamba javnega dobra.

2.

Ta sklep prične veljati naslednji dan po objavi v Uradnim glasilu slovenskih občin.

Številka: 007-69/2019
Datum: 19. 9. 2019

O B R A Z L O Ž I T E V :

Na nepremičninah parc. št. 733/1, k.o. Paradiž, je v zemljiški knjigi zaznamba javnega dobra. Pri predmetnih nepremičninah je na podlagi poočitve iz 1. ali 2. točke 114. člena ZZK-1 vknjiženo javno dobro. Po pregledu dejanskega stanja se je ugotovilo, da omenjene nepremičnine ne predstavljajo občinske ceste, ampak predstavljajo kmetijsko zemljišče.
Skladno z določili 247. člena v povezavi z 245. členom Zakon o urejanju prostora (Uradni list RS, št. 61/17) se lahko že obstoječi status grajenega javnega dobra lokalnega pomena odvzame z odločbo, ki jo na podlagi sklepa pristojnega občinskega organa po uradni dolžnosti izda tisti upravni organ, ki je status podelil. Na podlagi 14. člena Statuta Občine Cirkulane (Uradno glasilo slovenskih občin št. 32/17) je za sprejem predloženega sklepa pristojen Občinski svet Občine Cirkulane.
Ob ugotovitvi, da navedena nepremičnina ne služi svojemu namenu, se torej ne uporablja kot javna pot, menimo, da za ukinitev zaznambe grajenega javnega dobra ni zadržkov.
Po sprejemu predloženega sklepa in izdaji odločbe, s katero se bo omenjeni nepremičnini status grajenega javnega dobra odvzel in izbrisala zaznamba javnega dobra, bo nadalje možna prodaja zemljišča v skladu s predpisi o razpolaganju s stvarnim premoženjem.
Glede na podano obrazložitev predlagam Občinskemu svetu Občine Cirkulane, da sprejme sklep v predloženi vsebini.

Antonija ŽUMBAR,
županja Občine Cirkulane

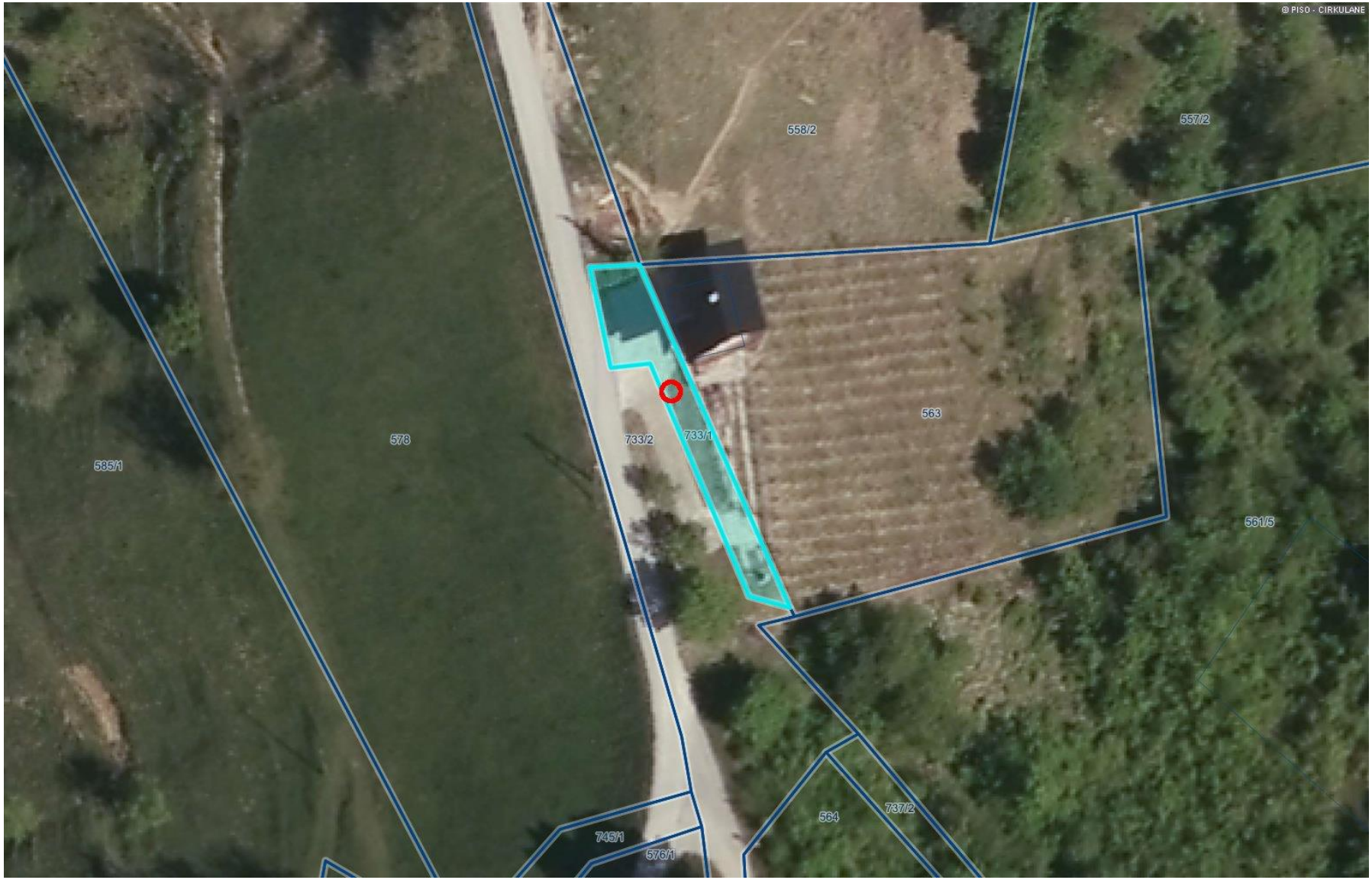
© PISO - CIRKULANE
558/2
557/2
563
578
733/2
733/1
585/1
561/5
564
737/2
745/1
576/1