



**OBČINA TREBNJE
ŽUPAN**

www.trebnje.si

E: obcina.trebnje@trebnje.si

Goliev trg 5, 8210 TREBNJE

T: 07 348 11 00

Številka: 478-21/2021-6

Datum: 31. 3. 2022

OBČINSKI SVET
OBČINE TREBNJE

ZADEVA: **PREDLOG ZA OBRAVNAVO NA SEJI OBČINSKEGA SVETA
OBČINE TREBNJE**

NASLOV GRADIVA: **Predlog za pridobitev statusa grajenega javnega dobra za parcele
k.o. Vrhtrebnje – naselje Repče**

Gradivo pripravil: Oddelek za splošne zadeve
Vanda Zadnik, univ. dipl. prav.
višja svetovalka I

Pristojno delovno telo: Odbor za okolje, prostor in infrastrukturo

Gradivo predlaga: Alojzij Kastelic, župan Občine Trebnje

Poročevalec po pooblastilu župana Občine Trebnje: Vanda Zadnik, univ. dipl. prav.
višja svetovalka I
Alojzija Kastelica:

PREDLOG SKLEPA:

- I. **Status grajenega javnega dobra lokalnega pomena – cesta pridobijo zemljišča: 751/5, 708/4, 708/5, 1141/8, 962/3, 993/2, 1141/5, 1141/10, 751/4, 962/2, 962/4, 993/3 in 1140/2, vse k.o. 1423 Vrhtrebnje. Sklep o pridobitvi statusa javnega dobra lokalnega pomena se v predlagani obliki in vsebini sprejme.**

Alojzij KASTELIC, l. r.
ŽUPAN

Priloge:

- predlog z obrazložitvijo, predlog sklepa o pridobitvi, skica

Predlog za pridobitev statusa grajenega javnega dobra za parcele k.o Vrhtrbnje – naselje Repče

Pravna podlaga za odločanje:

245. člen Zakona o urejanju prostora (Uradni list RS, št. 61/2017, 175/2020 - ZIUOPDVE, 199/2021 - ZUreP-3, v nadaljevanju: ZUreP-2) določa, da se status grajenega javnega dobra lokalnega pomena pridobi z ugotovitveno odločbo, ki jo na podlagi sklepa občinskega sveta po uradni dolžnosti izda občinska uprava.

Obrazložitev:

7. točka prvega odstavka 3. člena ZUreP-2 določa, da so grajeno javno dobro zemljišča, objekti in deli objektov, namenjeni takšni splošni rabi, kot jo glede na namen njihove uporabe določa zakon ali predpis, izdan na podlagi zakona.

Zakon o cestah (Uradni list RS, št. 109/10, 48/12, 36/14 - odl. US, 46/15, 10/18, 123/21 - ZPrCP-F) v 3. členu določa, da so javne ceste javno dobro in so izven pravnega prometa.

Zemljišča, za katere se ureja status grajenega javnega dobra, so del kategorizirane občinske ceste odsek **LC 425021 (Grmada-Vrhtrbnje-Repče)** in odsek **LC 425031 (Trebn-Repče-G. Vrh-Rd. K.)**, ter izpolnjujejo pogoje za gospodarsko javno infrastrukturo lokalnega pomena.

Podatki o zemljiščih, za katera se ureja status grajenega javnega dobra:

k.o.	parc. št.	Izmera v m ²	kategorizacija
1423-Vrhtrbnje	751/5	3	LC 425021 (Grmada-Vrhtrbnje-Repče)
	708/4	149	
	708/5	34	
	1141/8	68	LC 425031 (Trebn-Repče-G. Vrh-Rd. K.)
	962/3	13	
	993/2	14	
	1141/5	78	
	1141/10	138	
	751/4	25	
	962/2	138	
	962/4	324	
	993/3	4	
	1140/2	901	
Skupaj:		1889	

Lastništvo na zemljiščih je v postopku pridobitve s kupno pogodbo.

Občinski svet Občine Trebnje je na podlagi 245. člena Zakona o urejanju prostora (Uradni list RS, št. 61/2017, 175/2020 - ZIUOPDVE, 199/2021 - ZUreP-3) na _____.
redni seji dne _____, sprejel

S K L E P
o pridobitvi statusa grajenega javnega dobra

I.

Status grajenega javnega dobra lokalnega pomena – cesta pridobijo:

- **katastrska občina 1423 VRHTREBNJE parcela 751/5 (ID 6720843)**
- **katastrska občina 1423 VRHTREBNJE parcela 1141/8 (ID 6620644)**
- **katastrska občina 1423 VRHTREBNJE parcela 962/3 (ID 6620455)**
- **katastrska občina 1423 VRHTREBNJE parcela 993/2 (ID 6620467)**
- **katastrska občina 1423 VRHTREBNJE parcela 1141/5 (ID 2834037)**
- **katastrska občina 1423 VRHTREBNJE parcela 1141/10 (ID 6620642)**
- **katastrska občina 1423 VRHTREBNJE parcela 708/4 (ID 6720856)**
- **katastrska občina 1423 VRHTREBNJE parcela 708/5 (ID 6720857)**
- **katastrska občina 1423 VRHTREBNJE parcela 751/4 (ID 6720844)**
- **katastrska občina 1423 VRHTREBNJE parcela 962/2 (ID 6620454)**
- **katastrska občina 1423 VRHTREBNJE parcela 962/4 (ID 6620456)**
- **katastrska občina 1423 VRHTREBNJE parcela 993/3 (ID 6620466)**
- **katastrska občina 1423 VRHTREBNJE parcela 1140/2 (ID 6620639)**

Ta sklep začne veljati z dnem sprejema na seji Občinskega sveta Občine Trebnje.

Številka: 478-21/2021

Trebnje, _____

Alojzij Kastelic
ŽUPAN
OBČINE TREBNJE

Infrastruktura (vir Občina) > Cestno omrežje (BCP)

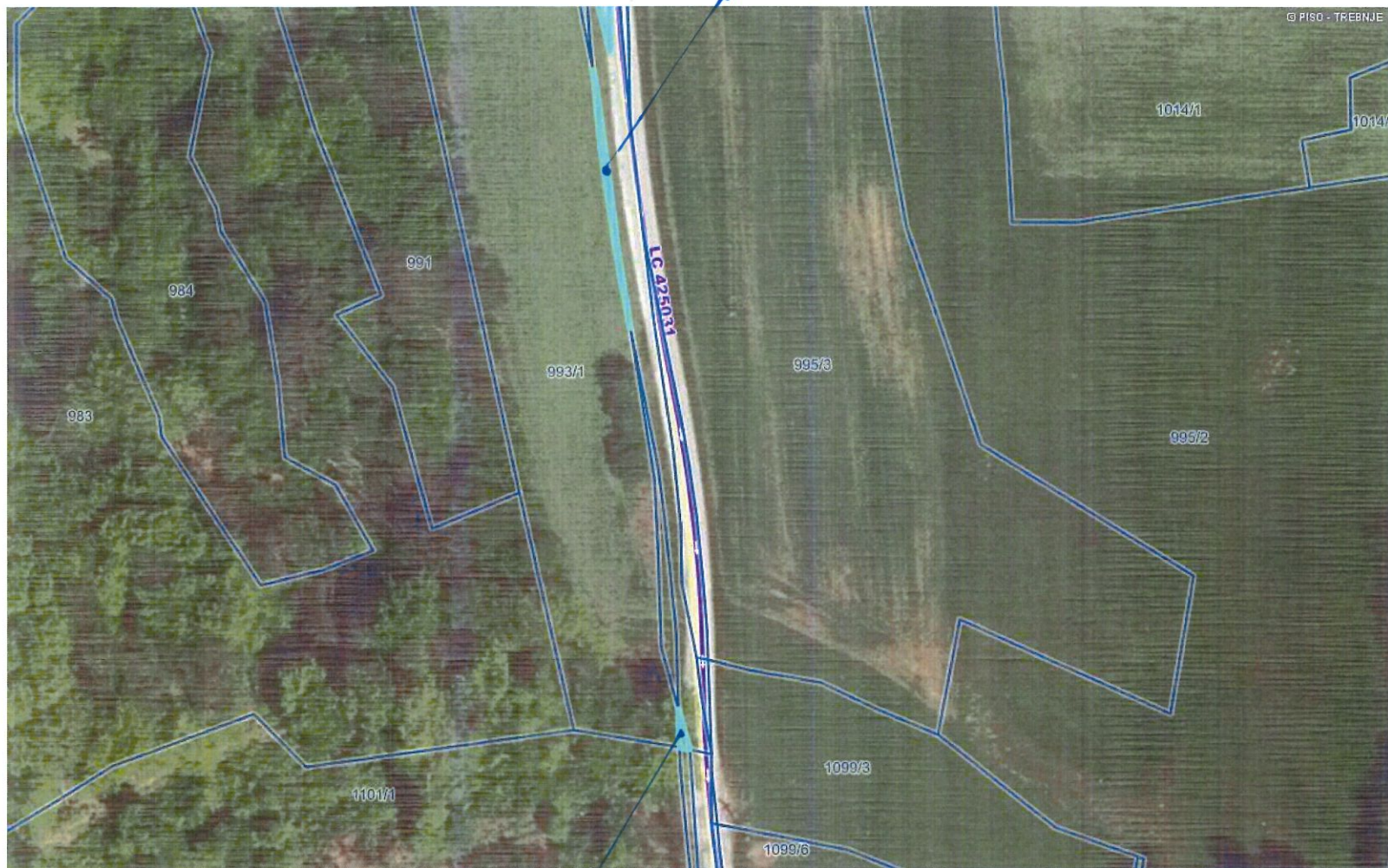

LEGENDA:

Ceste

DRŽAVNE CESTE

- AC - avtocesta
- HC - hitra cesta
- G1, G2, R1, R2, R3, RT

OBČINSKE CESTE

- LZ - lokalne zbirne ceste
- LK - lokalne krajevne ceste
- LC - lokalne ceste
- JP - javne poti
- KJ - javne poti za kolesarje
- LG - glavne mestne ceste

KAT- oznaka

ODSEK

Oznake cest

KAT- oznaka

ODSEK

Gozdne ceste

- Gozdne ceste

Parcele

- št.

0 50 m
merilo 1: 945

0 10 cm
referenčna linija

Infrastruktura (vir Občina) > Cestno omrežje (BCP)



LEGENDA:

- Ceste**
- DRŽAVNE CESTE
 - AC - avtocesta
 - HC - hitra cesta
 - G1, G2, R1, R2, R3, RT
 - OBČINSKE CESTE
 - LZ - lokalne zbirne ceste
 - LK - lokalne krajevne ceste
 - LC - lokalne ceste
 - JP - javne poti
 - KJ - javne poti za kolesarje
 - LG - glavne mestne ceste
- KAT- oznaka
- ODSEK
- Oznake cest**
- KAT- oznaka
- ODSEK
- Gozdne ceste**
- Gozdne ceste
- Parcele**
- št.

0 100 m
merilo 1: 1890

0 10 cm
referenčna linija

962/13

962/14

Infrastruktura (vir Občina) > Cestno omrežje (BCP)

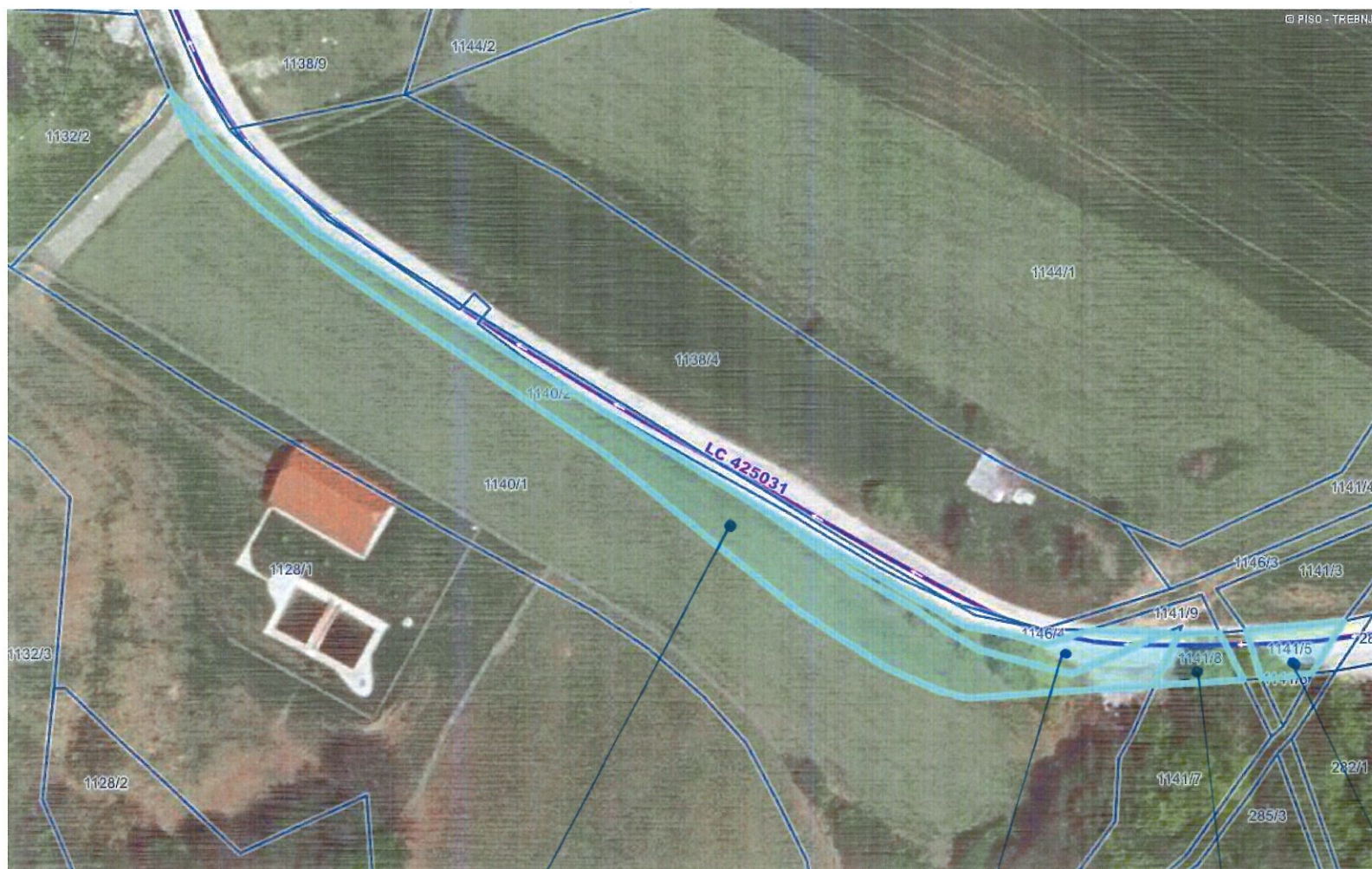

LEGENDA:

- Ceste
- DRŽAVNE CESTE
 - AC - avtocesta
 - HC - hitra cesta
 - G1, G2, R1, R2, R3, RT
 - OBČINSKE CESTE
 - LZ - lokalne zbirne ceste
 - LK - lokalne krajevne ceste
 - LC - lokalne ceste
 - JP - javne poti
 - KJ - javne poti za kolesarje
 - LG - glavne mestne ceste
- KAT- oznaka
- ODSEK
- Oznake cest
- KAT- oznaka
- ODSEK
- Gozdne ceste
- Gozdne ceste
- Parcele
- št.

0 50 m
merilo 1: 945

0 10 cm
referenčna linija

1140/2

1141/10

1141/8

1141/5

Infrastruktura (vir Občina) > Cestno omrežje (BCP)



LEGENDA:

- Ceste
- DRŽAVNE CESTE
 - AC - avtocesta
 - HC - hitra cesta
 - G1, G2, R1, R2, R3, RT
 - OBČINSKE CESTE
 - LZ - lokalne zbirne ceste
 - LK - lokalne krajevne ceste
 - LC - lokalne ceste
 - JP - javne poti
 - KJ - javne poti za kolesarje
 - LG - glavne mestne ceste
- KAT- oznaka
- ODSEK
- Oznake cest
- KAT- oznaka
- ODSEK
- Gozdne ceste
- Gozdne ceste
- Parcele
- št.

0 20 m
merilo 1: 473

0 10 cm
referenčna linija

751/4

Infrastruktura (vir Občina) > Cestno omrežje (BCP)

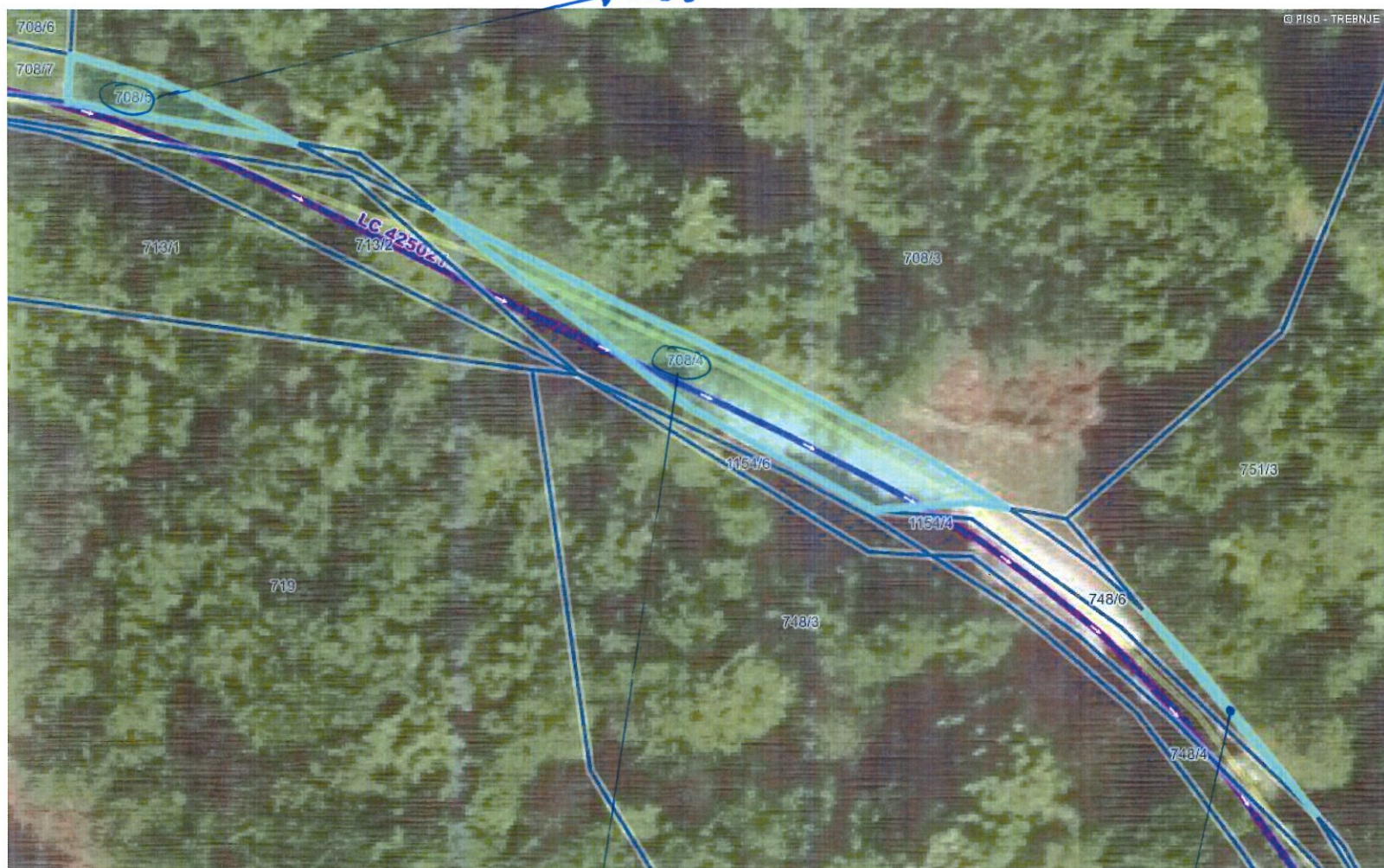

LEGENDA:

- Ceste**
- DRŽAVNE CESTE
 - AC - avtocesta
 - HC - hitra cesta
 - G1, G2, R1, R2, R3, RT
 - OBČINSKE CESTE
 - LZ - lokalne zbirne ceste
 - LK - lokalne krajevne ceste
 - LC - lokalne ceste
 - JP - javne poti
 - KJ - javne poti za kolesarje
 - LG - glavne mestne ceste
- KAT- oznaka
- ODSEK
- Oznake cest**
- KAT- oznaka
- ODSEK
- Gozdne ceste**
- Gozdne ceste
- Parcele**
- št.

0 20 m
merilo 1: 473

0 10 cm
referenčna linija

708/4

751/5