

12.

**DIIP – GRADNJA REGIONALNE KOLESARSKE
POVEZAVE PTUJ-MARKOVCI-GORIŠNICA-
CIRKULANE**

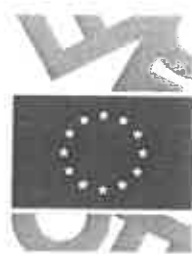

EVROPSKA UNIJA
EVROPSKI SKLAD ZA
REGIONALNI RAZVOJ

»Naložbo sofinancirata Evropska unija iz Evropskega sklada za regionalni razvoj in Republika Slovenija«

Številka: 410-198/2019

DOKUMENT IDENTIFIKACIJE INVESTICIJSKEGA PROJEKTA

(Po Uredbi o enotni metodologiji za pripravo in obravnavo investicijske dokumentacije na področju javnih financ – Uradni list RS , št. 60/2006, 54/2010, 27/2016)

Gradnja regionalne kolesarske povezave Ptuj – Markovci – Gorišnica – Cirkulane

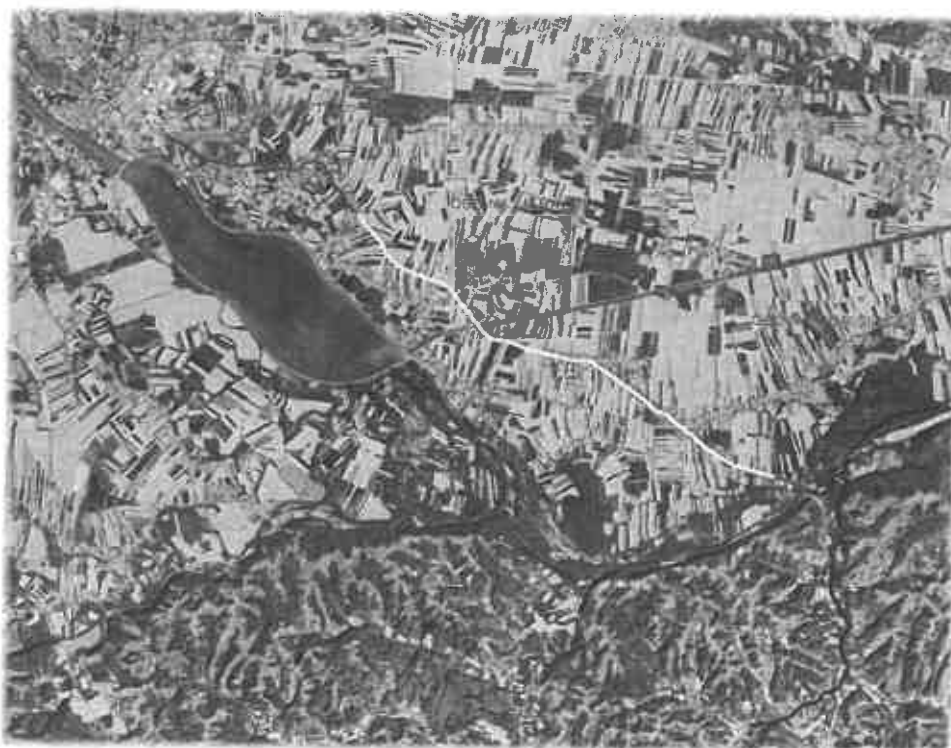

Ptuj, maj 2019

GORIŠNICA				
1	Od meje z občino Markovci do mostu čez Dravo ob R1-228, odsek 1291 Spuhlja-Zavrč, od km 7+800 do km 8+160.	0,4	187,5	75.000 €
			V fazi projektiranja. Izgradnja enostranske dvosmerne kolesarske steze minimalne širine 2,5 m.	
2	MOST ČEZ DRAVO	0,1	10	1.000 €
			Označitev souporabe voznega pasu	
SKUPAJ:		0,50		76.000 €
MARKOVCI				
1	Steza za pešce in kolesarje ob državni cesti R-228, odsek 1291 Spuhlja - Zavrč, od km 0+883 do km 2+290	1,4	V fazi izgradnje. Projekt je financiran s strani Občine Markovci in RS	0 €
	Steza za pešce in kolesarje, vključno s dvema krožnima križiščema ob državni cesti R-228, odsek 1291 Spuhlja - Zavrč, od km 2+300 do 3+140	0,8	Izvedeno. Projekt je bil financiran s strani Občine Markovci in RS	
	Steza za pešce in kolesarje, ob državni cesti R-228, odsek 1291 Spuhlja - Zavrč, od km 3+240 do 4+180	0,9	Izvedeno. Projekt je bil financiran z lastnimi sredstvi Občine Markovci	
	Steza za pešce in kolesarje, ob državni cesti R-228, odsek 1291 Spuhlja - Zavrč, od km 4+180 do 4+780	0,6	V fazi projektiranja. Izgradnja enostranske dvosmerne kolesarske	
	Steza za pešce in kolesarje, ob državni cesti R-228, odsek 1291 Spuhlja - Zavrč, od km 4+780 do 7+190	2,4	Izvedeno. Projekt je bil financiran s strani Občine Markovci in RS	
	Od naselja Stojnci do meje z občino Gorišnica ob R1-228, odsek 1291 Spuhlja – Zavrč od km 7+190 do km 7+800€.	0,6	V fazi projektiranja. Izgradnja enostranske dvosmerne kolesarske steze do meje z Občino Gorišnica	
SKUPAJ:		6,70		0 €
PTUJ				
1	Od meje z občino Markovci do naselja Spuhlja ob R1, odsek 1291 Spuhlja-Zavrč, od km 0,0000 do km 2,226.	0,876	225	0 €
			Ureditev dvostranske enosmerne kolesarske steze na pločniku minimalne širine 1,5 m (x2) ali mešana površina za pešce in kolesarje širine 1,6 m.	
2	Na glavni cesti G1-2, odsek 0249 Ptuj – Spuhlja od začetne stacionaže: 2.226 m do končne stacionaže: 1.544 m	0,682	187,5	0 €

Tabela 15: Vrednost investicije v stalnih cenah po letih za občino Gorišnica

VRSTE STROŠKOV	2019	2020	2021	2022	VREDNOST brez DDV	DDV	SKUPAJ
Investicijska dokumentacija	0,00 €	3.000,00 €	0,00 €	0,00 €	3.000,00 €	660,00 €	3.660,00 €
Projektna dokumentacija	15.370,00 €	0,00 €	0,00 €	0,00 €	15.370,00 €	3.381,40 €	18.751,40 €
Odkupi zemljišč	0,00 €	0,00 €	12.800,00 €	0,00 €	12.800,00 €	2.816,00 €	15.616,00 €
Gradbena dela na odseku	0,00 €	0,00 €	62.295,08 €	0,00 €	62.295,08 €	13.704,92 €	76.000,00 €
Vrednost brez DDV	15.370,00 €	3.000,00 €	75.095,08 €	0,00 €	93.465,08 €	20.562,32 €	114.027,40 €
DDV	3.381,40 €	660,00 €	16.520,92 €	0,00 €	20.562,32 €		
SKUPAJ	18.751,40 €	3.660,00 €	91.616,00 €	0,00 €	114.027,40 €		

Tabela 16: Vrednost investicije v tekočih cenah po letih za občino Gorišnica

VRSTE STROŠKOV	2019	2020	2021	2022	VREDNOST brez DDV	DDV	SKUPAJ
Investicijska dokumentacija	0,00 €	3.057,00 €	0,00 €	0,00 €	3.057,00 €	672,54 €	3.729,54 €
Projektna dokumentacija	15.370,00 €	0,00 €	0,00 €	0,00 €	15.370,00 €	3.381,40 €	18.751,40 €
Odkupi zemljišč	0,00 €	0,00 €	13.291,02 €	0,00 €	13.291,02 €	2.924,02 €	16.215,05 €
Gradbena dela na odseku	0,00 €	0,00 €	64.684,78 €	0,00 €	64.684,78 €	14.230,65 €	78.915,44 €
Vrednost brez DDV	15.370,00 €	3.057,00 €	77.975,80 €	0,00 €	96.402,80 €	21.208,62 €	117.611,42 €
DDV	3.381,40 €	672,54 €	17.154,68 €	0,00 €	21.208,62 €		
SKUPAJ	18.751,40 €	3.729,54 €	95.130,48 €	0,00 €	117.611,42 €		

Mestna občina Ptuj in občina Markovci bosta izvedli odseka kolesarske povezave predvidena v projektu z lastnimi sredstvi oziroma sredstvi proračuna Republike Slovenije.

- Mestna občina Ptuj v okviru Sporazuma o sofinanciranju ureditve površin za pešce in kolesarje in ureditve opornega zidu ob regionalni cesti R1-228/1291 Spuhlja-Zavrč v naselju Spuhlja (podpis sporazuma je v teku)
- Občina Markovci v okviru Sporazuma o sofinanciranju izgradnje steze pa pešce in kolesarje ob državni cesti R1-228, odsek 1291 Spuhlja-Zavrč, od km 0+883 do km 2+290, DRSI št: 2431-17-001221/0 (sporazum podpisan)
- Občina Markovci: Steza za pešce in kolesarje, ob državni cesti R-228, odsek 1291 Spuhlja - Zavrč, od km 4+180 do 4+780 – lastna sredstva, projektiranje v teku

7.7 Predvideni viri financiranja po tekočih cenah

Tabela 17: Viri financiranja po letih za celoten projekt

Viri financiranja	2019	2020	2021	2022	Skupaj	Delež
Sredstva Občin	55.351,40 €	115.615,74 €	-8.631,54 €	24.316,99 €	186.652,59 €	18,03%
ESRR	0,00 €	0,00 €	590.311,27 €	88.425,43 €	678.736,70 €	65,57%
RS	0,00 €	0,00 €	147.577,82 €	22.106,36 €	169.684,18 €	16,39%
Skupaj	55.351,40 €	115.615,74 €	729.257,54 €	134.848,79 €	1.035.073,47 €	100,00%

Tabela 18: Viri financiranja po letih za občino Cirkulane

Vire financiranja	2019	2020	2021	2022	Skupaj	Delež
Občina Cirkulane	36.600,00 €	111.886,20 €	-7.359,22 €	24.316,99 €	165.443,98 €	18,03%
ESRR	0,00 €	0,00 €	513.189,02 €	88.425,43 €	601.614,46 €	65,57%
RS	0,00 €	0,00 €	128.297,26 €	22.106,36 €	150.403,61 €	16,39%
Skupaj	36.600,00 €	111.886,20 €	634.127,06 €	134.848,79 €	917.462,05 €	100,00%

Tabela 19: Viri financiranja po letih za občino Gorišnica

Vire financiranja	2019	2020	2021	2022	Skupaj	Delež
Občina Gorišnica	18.751,40 €	3.729,54 €	-1.272,32 €	0,00 €	21.208,62 €	18,03%
ESRR	0,00 €	0,00 €	77.122,24 €	0,00 €	77.122,24 €	65,57%
RS	0,00 €	0,00 €	19.280,56 €	0,00 €	19.280,56 €	16,39%
Skupaj	18.751,40 €	3.729,54 €	95.130,48 €	0,00 €	117.611,42 €	100,00%

Mestna občina Ptuj in občina Markovci bosta izvedli odseka kolesarske povezave predvidena v projektu z lastnimi sredstvi oziroma sredstvi proračuna Republike Slovenije.

- Mestna občina Ptuj v okviru Sporazuma o sofinanciranju ureditve površin za pešce in kolesarje in ureditve opornega zidu ob regionalni cesti R1-228/1291 Spuhlja-Zavrč v naselju Spuhlja (podpis sporazuma je v teku)
- Občina Markovci v okviru Sporazuma o sofinanciranju izgradnje steze pa pešce in kolesarje ob državni cesti R1-228, odsek 1291 Spuhlja-Zavrč, od km 0+883 do km 2+290, DRSI št: 2431-17-001221/0 (sporazum podpisan)
- Občina Markovci: Steza za pešce in kolesarje, ob državni cesti R-228, odsek 1291 Spuhlja - Zavrč, od km 4+180 do 4+780 – lastna sredstva, projektiranje v teku
- Od naselja Stojnci do meje z občino Gorišnica ob R1-228, odsek 1291 Spuhlja – Zavrč od km 7+190 do km 7+800 – lastna sredstva, projektiranje v teku