



OBČINA BLOKE
Nova vas 4a
1385 Nova vas

Tel. 01 70 98 918
fax 01 70 98 840
e– pošta obcina.bloke@bloke.si

Številka: 478-0003/2015

7. točka

Datum: 12.02.2015

**OBČINSKI SVET OBČINE
BLOKE**

| | |
|--------------------------|--|
| ZADEVA: | Sklep o pridobitvi statusa grajenega dobra lokalnega pomena |
| NAMEN: | Obravnavana in sprejem Sklepa |
| ZAKONSKA PODLAGA: | Zakon o graditvi objektov (Uradni list RS, št. 102/04-UPB1, 92/05, 93/05, 111/05, 120/06, 126/07) |
| PREDLAGATELJ: | Župan Jože Doles |
| PREDLOG SKLEPA: | Občinski svet občine Bloke sprejme sklep o pridobitvi statusa grajenega javnega dobra lokalnega pomena. |

Obrazložitev:

V Zakonu o graditvi objektov je določeno, da je objekt oziroma del objekta, ki je po določbah tega zakona lahko grajeno javno dobro, pridobi status grajenega javnega dobra državnega pomena z ugotovitveno odločbo, ki jo na podlagi sklepa Vlade Republike Slovenije po uradni dolžnosti izda tisto pristojno ministrstvo, v katerega delovno področje sodi takšen objekt oziroma pridobi status grajenega javnega dobra lokalnega pomena z ugotovitveno odločbo, ki jo na podlagi sklepa pristojnega občinskega organa po uradni dolžnosti izda pristojna občinska uprava.

Vlada Republike Slovenije oziroma pristojni občinski organ izda sklep iz prejšnjega odstavka na zahtevo, ki jo lahko vložijo pristojni resorni minister oziroma župan. Takšni zahtevi mora biti priložena navedba določbe zakona oziroma predpisa, v katerem je podlaga, da lahko določena vrsta objekta oziroma njegovega dela pridobi status grajenega javnega dobra, uporabno dovoljenje, kadar je to predpisano in ustrezen zemljiško-katastrski načrt z vrisanim objektom, izdelan v skladu z geodetskimi predpisi.

Ugotovitvena odločba o pridobitvi statusa grajenega javnega dobra mora poleg sestavin, ki so po predpisu o splošnem upravnem postopku predpisane za pisno odločbo, v izreku vsebovati tudi navedbo številke parcele oziroma parcel in katastrske občine, na katere območju je zgrajen objekt oziroma del objekta, ki je pridobil status grajenega javnega dobra državnega oziroma lokalnega pomena.

Pristojno resorno ministrstvo oziroma pristojna občinska uprava pošlje pravnomočno ugotovitveno odločbo o pridobitvi statusa grajenega javnega dobra pristojnemu sodišču, ki po uradni dolžnosti vpiše v zemljiško knjigo zaznambo o javnem dobru.

Na občini Bloke intenzivno že od leta 2010 dalje urejamo zemljiškoknjžno stanje cest. V preteklem letu smo izvedli parcelacije in prenos zemljišč na cestah:

- 729021- Jeršanovo
- 729072 – Benete
- 729071 Gradiško

Na cesti Jeršanovo so vsi lastniki prenesli parcele brezplačno na občino Bloke, tako da smo naročili združitev parcel v eno parcelno številko. Ko bo znana nova številka bomo predlagali vzpostavitev statusa grajenega javnega dobra.

Na ostalih cestah pa predlagamo vzpostavitev grajenega javnega dobra.

Pripravila: Jožica Anzeljc



Na podlagi 16. člena Statuta Občine Bloke Uradni list RS, št. 65/07, 54/10 in 9/12) in 21. in 213. člena Zakona o graditvi objektov (Uradni list RS, št. 102/04-UPB1, 92/05, 93/05, 111/05, 120/06, 126/07), je Občinski svet Občine Bloke na ____ redni seji dne _____ sprejel naslednji

SKLEP
o pridobitvi statusa grajenega javnega dobra lokalnega pomena

1. člen.

S tem sklepom pridobijo zemljišča v lasti občine Bloke:

| | | | |
|-----|---------------------|------------------------|--------------|
| 1. | Parcela št. 196/11 | k.o. 1686 STRMCA | (ID 6214967) |
| 2. | Parcela št. 173/2 | k.o. 1686 STRMCA | (ID 6214965) |
| 3. | Parcela št. 80/6 | k.o. 1689 BENETE | (ID 6271538) |
| 4. | Parcela št. 82/7 | k.o. 1689 BENETE | (ID 6271524) |
| 5. | Parcela št. 169/2 | k.o. 1671 GRADIŠKO | (ID 6282753) |
| 6. | Parcela št. 167/2 | k.o. 1671 GRADIŠKO | (ID 6282759) |
| 7. | Parcela št. 168/2 | k.o. 1671 GRADIŠKO | (ID 6282756) |
| 8. | Parcela št. 961/72 | k.o. 1691 HUDI VRH | (ID 3255280) |
| 9. | Parcela št. 1918/13 | k.o. 1673 VELIKE BLOKE | (ID 6116139) |
| 10. | Parcela št. 716/6 | k.o. 1668 ZALES | (ID 6029898) |

status grajenega javnega dobra lokalnega pomena v lasti Občine Bloke.

2. člen

Nepremičnine navedene v 1. členu tega sklepa pridobijo status grajenega javnega dobra lokalnega pomena z ugotovitveno odločbo, ki jo na podlagi tega sklepa izda po uradni dolžnosti občinska uprava. Po pravnomočnosti odločbe se le – ta pošlje pristojnemu sodišču v izvršitev, kjer se v prvem členu navedenih nepremičninah zaznamuje status grajenega javnega dobra lokalnega pomena v lasti Občine Bloke.

3. člen

Ta sklep začne veljati naslednji dan po objavi v Uradnem glasilu slovenskih občin.

Številka: 478-0003/2015
Nova vas, -----

Občina Bloke
Župan
Jože Doles

Prostorski plan > Namenska raba prostora - INFORMATIVNO

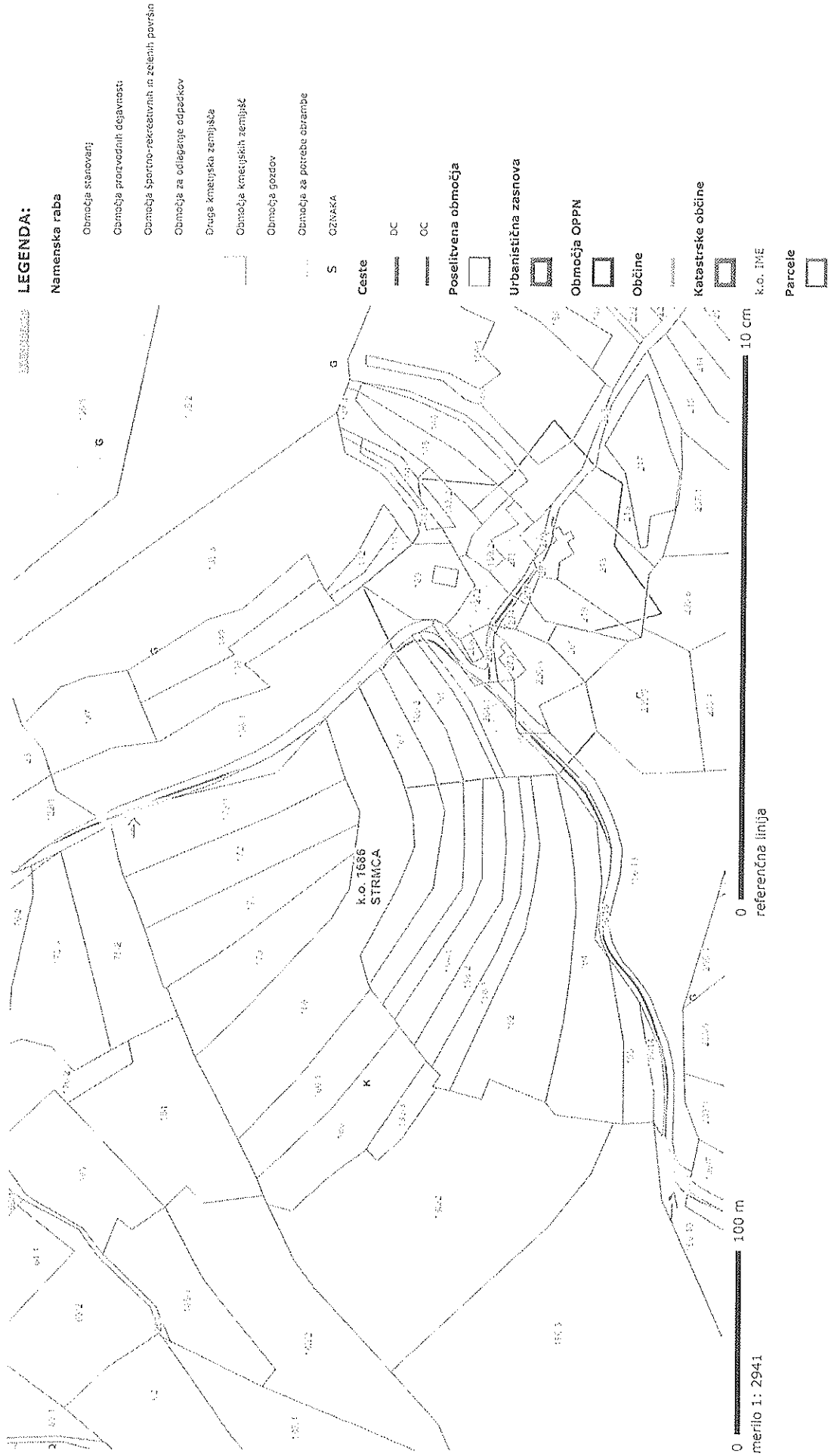

Prostorski plan > Namenska raba prostora - INFORMATIVNO

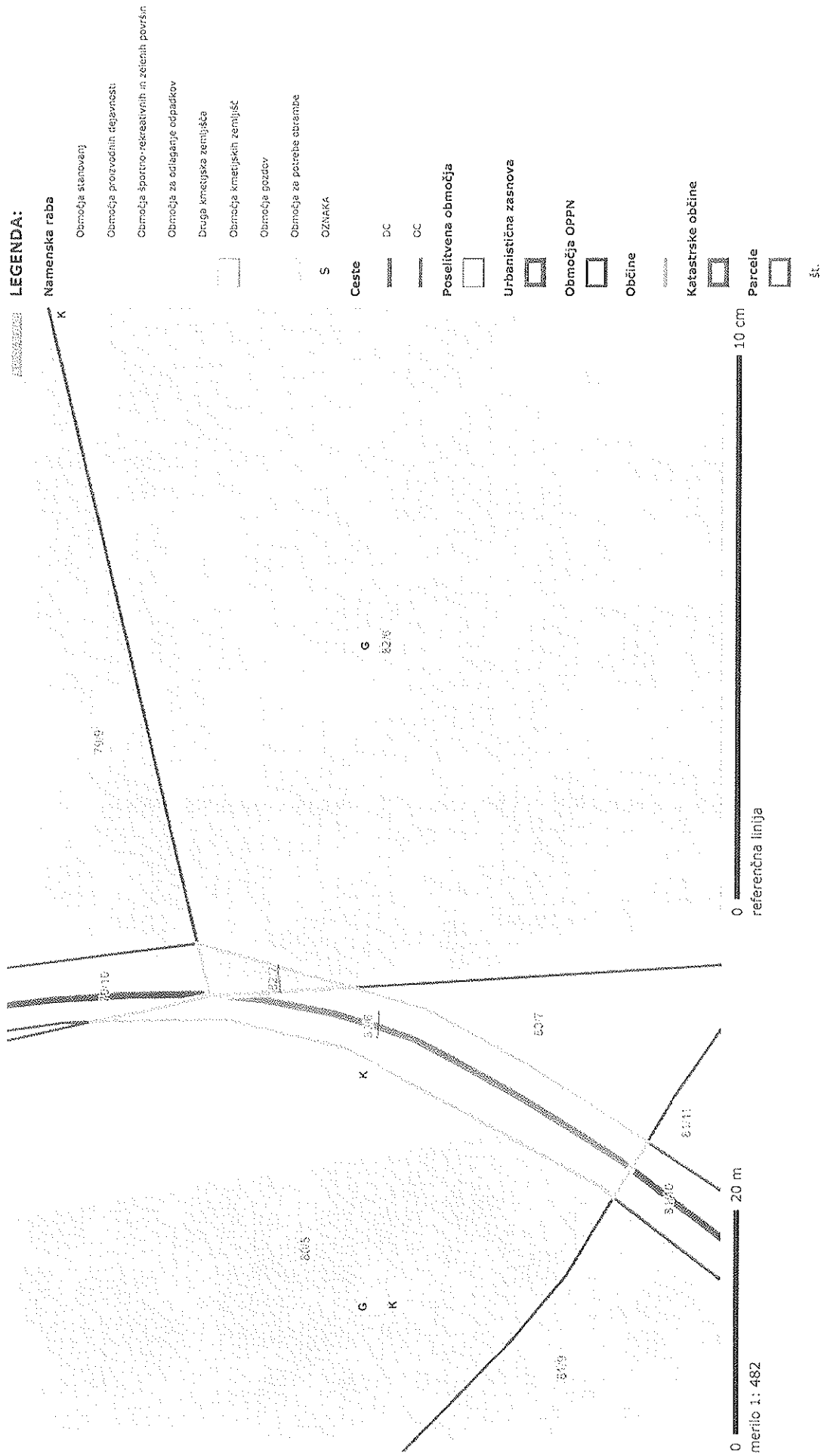

Prostorski plan > Namenska raba prostora - INFORMATIVNO

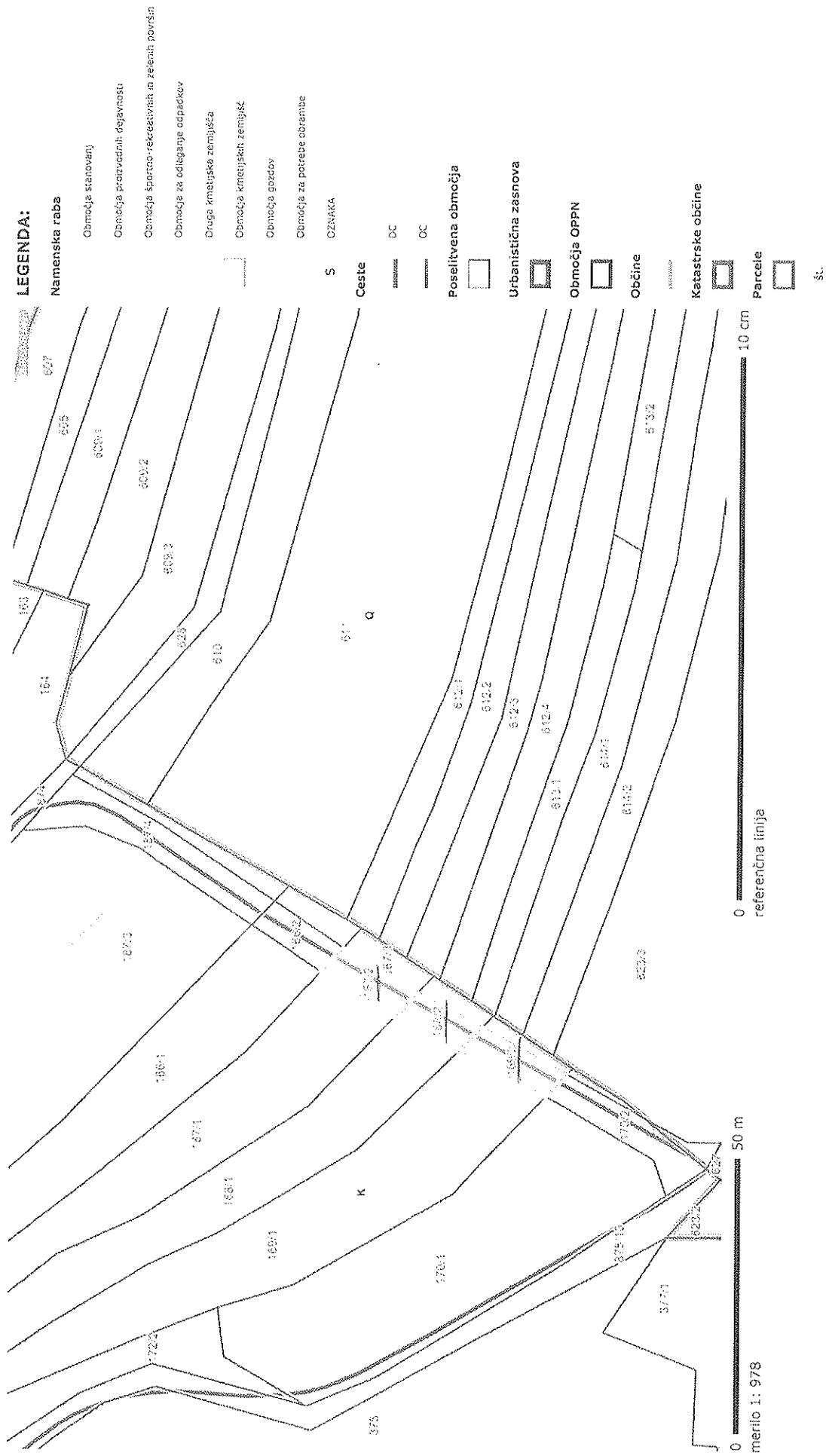

Prostorski plan > Namenska raba prostora - INFORMATIVNO

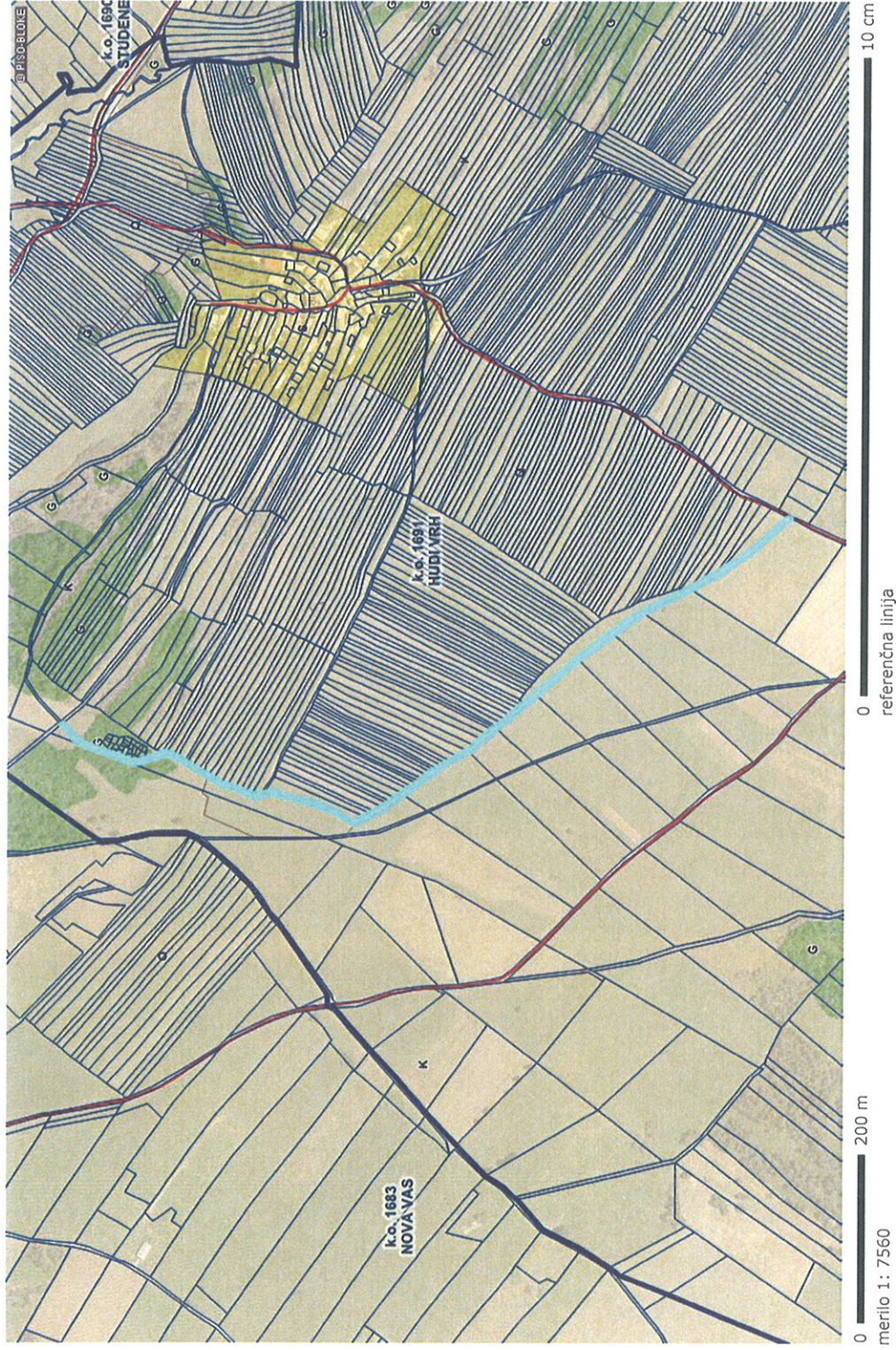

LEGENDA:

Namenska raba

- Območja stanovanj
- Območja proizvodnih dejavnosti
- Območja športno-rekreativnih in zelenih površin
- Območja za odlaganje odpadkov
- Druge kmetijska zemljišča
- Območja kmetijskih zemljišč
- Območja gozdov
- Območja za potrebe obrambe

S OZNAKA

Ceste

DC

OC

Poselitvena območja

Urbanistična zasnova

Območja OPPN

Občine

Katastrske občine

k.o. IME

Parcele

OZNAČENA PARCELA: katastrska občina: 1691-HUDI VRH, parcela: 961/72

Prostorski plan > Namenska raba prostora - INFORMATIVNO



LEGENDA:

Namenska raba

- Območja stanovanj
- Območja proizvodnih dejavnosti
- Območja športno-rekreativnih in zelenih površin
- Območja za odlaganje odpadkov

Druge kmetijske zemljišča

- Območja kmetijskih zemljišč
- Območja gozdov
- Območja za potrebe obrambe

S OZNAKA

Ceste

- DC
- OC

Poselitvena območja

- Urbanistična zasnova

Območja OPPN

- Občine

Katastrske občine

- Parcele

- št.

merilo 1: 1985

OZNAČENA PARCELA: katastrska občina: 1673-VELIKE BLOKE, parcela: 1918/13

<http://www.geoprosor.net/piso>; čas izpisa: 12. februar 2015 14:18:49; uporabnik: joza.anzejic@bloke.si
Numerično merilo je veljavno, če znaša dožina referenčne linije 10 cm. Grafično merilo je veljavno v vsakem primeru.
© PISO-OBČINA BLOKE

Prostorski plan > Namenska raba prostora - INFORMATIVNO

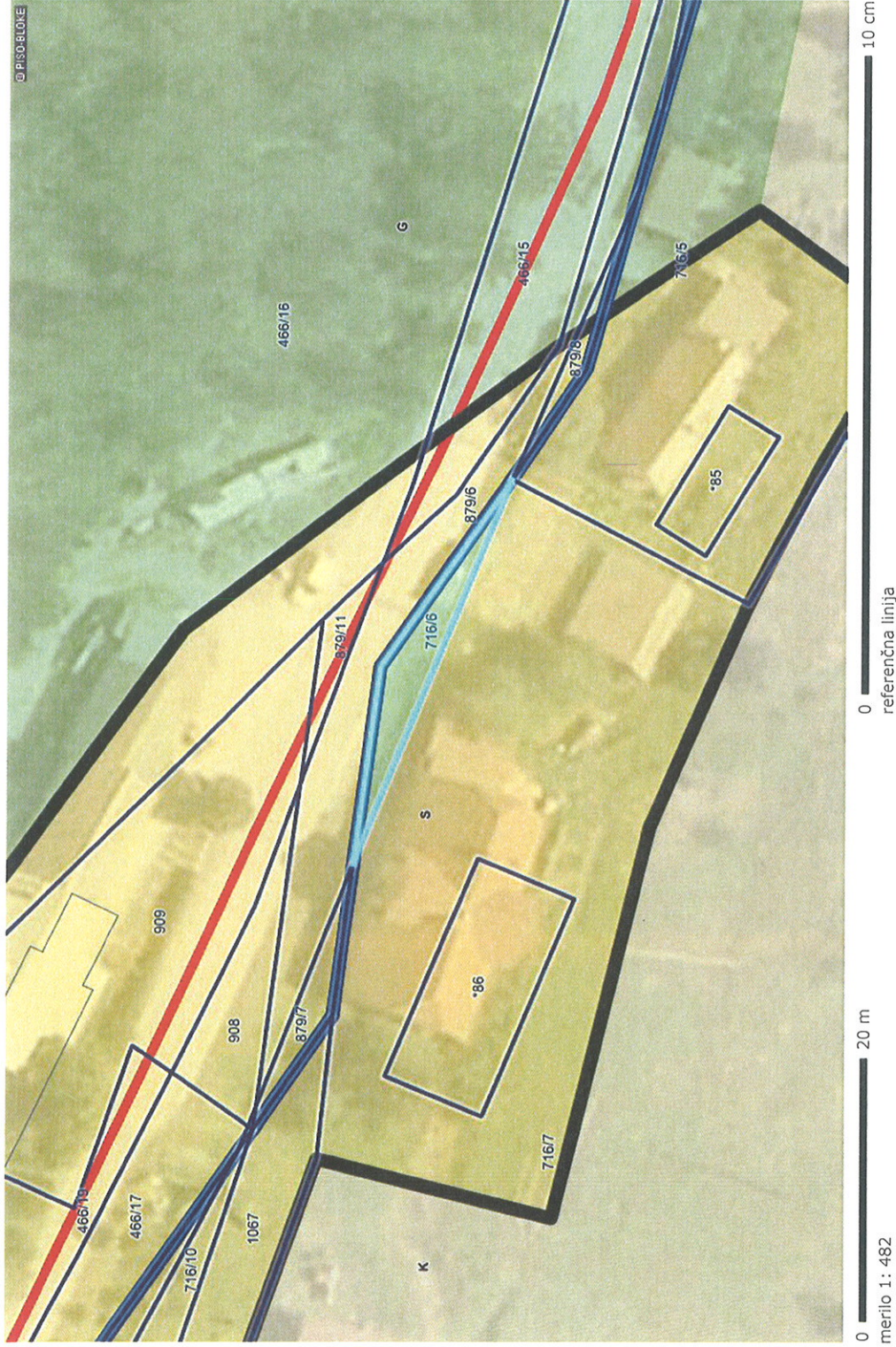

© PISO-BLOKE

LEGENDA:

Namenska raba

- Območja stanovanj
- Območja proizvodnih dejavnosti
- Območja športno-rekreativnih in zelenih površin
- Območja za odlaganje odpadkov
- Druga kmetijska zemljišča
- Območja kmetijskih zemljišč
- Območja gozdov
- Območja za potrebe obrambe

OZNAKA

- S
- Ceste
- DC
- OC

Poselitvena območja

- Poselitvena območja

Urbanistična zasnovana

- Urbanistična zasnovana

Območja OPPN

- Območja OPPN

Občine

- Občine

Katastrske občine

- Katastrske občine

Parcele

- Parcele

št.

- št.

OZNAČENA PARCELA: katastrska občina: 1668-ZALES, parcela: 716/6