

8. REDNA SEJA OBČINSKEGA SVETA OBČINE ZREČE, dne 21.9.2011

1. Interdisciplinarni mladinski raziskovalni tabor ROGLA 2011

V Občini Zreče smo s pomočjo Zveze za tehnično kulturo Slovenije kljub manjšemu številu udeležencev izvedli Interdisciplinarni mladinski raziskovalni tabor Rogla 2011, ki se ga je udeležilo sedem mladih raziskovalcev, ki so svoja znanja izpopolnjevali v treh raziskovalnih skupinah: geološki, ornitološki in skupini za svetlobno onesnaženje. Udeleženci tabora so bili nameščeni v bungalovih, ki jih je za izvedbo tabora z dodatnimi ugodnostmi omogočilo podjetje Unior, d. d., iz Zreč. V času tabora so mentorji pripravili tudi potopisne reportaže o Islandiji, Madagaskarju, Laosu, Kambodži in Vietnamu. Prav tako so se mladi raziskovalci srečali tudi z vrstniki iz Libije, ki so bili v tem času na Rogli.

Geološka skupina se je najprej seznanila z vrstami kamenin na splošno, nato s kameninami Pohorja, nato pa je proučevala kamninsko zgradbo lokalnih kamnolomov. Posebno pozornost je namenila vplivom kamnolomov v zavarovanih območjih narave. Pri raziskavah je sodeloval tudi Zavod za varstvo narave iz Celja.

Ornitološka skupina je na terenskem delu proučevala ptice v višjih nadmorskih višinah. Ob samem terenskem delu pa se je seznanila tudi z ostalimi rastlinskimi in živalskimi posebnostmi površja Pohorja, še zlasti barij.

Skupina za svetlobno onesnaženje je največ časa posvetila popisu obstoječe razsvetljave na območju občine Zreče. Ugotovila je, da se stanje počasi izboljšuje, vendar bo potrebno vložiti še veliko napora za bistveno zmanjšanje nepotrebne razišipavanje električne energije, ki jo prebivalstvo porabi za razsvetljavo. Skupina je podala tudi nekaj kratkoročnih ukrepov za izboljšanje stanja tudi na sami Rogli.



Udeleženi tabora in mentorji (foto: arhiv ZOTKS)

Na koncu tabora so skupine predstavile svoje raziskovalno delo.

Ugodne vremenske razmere so omogočile tudi izvedbo lova na metulje; tako sta bila izvedena dnevni in nočni lov ob sodelovanju Zavoda za varstvo narave iz Maribora.

Na taboru so bile izvedene raziskave, ki bodo omogočile nadaljevanje posameznih projektov. Morda bo kateri našel tudi ustrezno pot v turistične namene v smislu spoznavanja narave izven glavnih turističnih obiskov. Mladim raziskovalcem pa so odprla številna nova vprašanja, na katere bodo z dodatnim izobraževanjem v prihodnje poskušali najti odgovore; morda že prihodnje leto na novem taboru na Rogli. Celotno poročilo je na spletni strani; http://www.zotks.si/www/portal/sl/stran.asp?id_tema=847&id_strani_var=1058

Pripravila: vodja tabora Srečko Štajnbaher, prof. in Štefan Posilovič

2. Izgradnja mrliške vežice Gorenje

KS Gorenje kot investitor gradnje mrliške vežice Gorenje je dne 24. avgusta 2011 na podlagi predhodno izvedenega javnega naročila podpisala gradbeno pogodbo z najugodnejšim izvajalcem podjetjem Kongrad d.d., Slov. Konjice. Vrednost pogodbenih del znaša 98.665,96€ z DDV-jem in zajema samo gradbena dela (zemeljska, tesarska, betonska in zidarska dela). Omenjena faza del mora biti zaključena najkasneje do 15. oktobra 2011. Do konca leta 2011 pa je potrebno objekt zapreti še s streho.

Projektantska vrednost celotne investicije je bila ocenjena na 290.000€. Zaradi tega se je pristopilo k pocenitvi investicije in sicer tako, da se je izvedlo javno naročilo le za gradbena dela, za obrtniška dela, ki se bodo izvajala v nadaljevanju, pa se bodo iskali najugodnejši izvajalci. Prav tako smo pristopili k spremembi dela projekta, tako, da se bo izvedla dvokapnica v leseni izvedbi (prej v betonski izvedbi), zamenjava bakrene pločevine z barvno alu pločevino, zapiranje nadstreška se ne bo izvedlo v tej fazi ampak se lahko to izvede kasneje. Tako se ocenjuje, da bi bilo potrebno v naslednjih letih zagotoviti še cca. 70.000€ - 90.000€, da se objekt usposobi za uporabo.

Ostala obrtniška dela se bodo izvajala v naslednjih letih skladno s finančnimi zmožnostmi.



Pripravil: Štefan Posilovič

3. Izgradnja nadstrešnic nad parkirišči večstanovanjskih objektov

Občina Zreče je v lanskem letu pridobila idejne zasnove za dva tipa nadstrešnic nad parkirišči pri večstanovanjskem objektu Doma upokojencev, kjer so edina parkirišča, ki niso nikoli v popolnosti zasedena.

V začetku letošnjega leta smo pristopili k zbiranju ponudb za postavitve nadstrešnic. Na podlagi zadnjih usklajevanj s Komisijo za urejanje prostora in stanovanjskih zadev, strokovnimi službami občinske uprave in županom Občine Zreče, smo vse predstavnike etažnih lastnikov pozvali, da zberejo seznam zainteresiranih stanovalcev za najem parkirnega mesta z nadstrešnico. Predlogi za postavitve dveh nadstrešnic so bili naslednji:

1. Prva nadstrešnica za 14 parkirnih mest (v nadaljevanju PM) se postavi na parkirišču severno od Doma upokojencev, ob zahodni strani le tega, za območje večstanovanjskih objektov Cesta na Roglo 17 – 21 (prilagamo skico).
2. Druga nadstrešnica za 14 PM se postavi na parkirišču vzhodno od PTC Zreče ob večstanovanjskem objektu Cesta na Roglo 11e, za območje večstanovanjskih objektov Cesta na Roglo 11a – 11m (prilagamo skico).
3. Strošek investicije 1 PM s parkirno oviro je 1.900,00€ z DDV-jem.
4. Najem 1 PM znese 24,50 €/mesec z DDV-jem.
5. Zainteresirani najemniki PM bodo z Občino Zreče sklenili pogodbo o najemu za 5 let, z možnostjo podaljšanja še za 1,5 leta skladno z Zakonom o stvarnem premoženju države in samoupravnih lokalnih skupnosti in Uredbo o stvarnem premoženju države in samoupravnih lokalnih skupnosti. Skladno z zakonodajo bomo na spletni strani objavili namero o najemu PM ter na podlagi prijav zainteresiranih sklenili najemne pogodbe. Najemnina bi se v tem času se dejansko poplačala v dveh obrokih.
6. Po poteku 6,5 let, se sklenejo nova najemna razmerja po postopku skladno z zakonodajo in začne plačevati mesečna najemnina skladno z novimi pogodbami.
7. V pogodbi o najemu se bodo zainteresirani najemniki obvezali, da bodo 1PM odplačali z poplačilom najemnine za 6,5 let, kar pomeni v višini 1.900,00€ z že vključenim DDV-jem v dveh obrokih. Prvi obrok se poravnava ob podpisu pogodbe o najemu in drugi obrok pred predajo ključa za parkirno oviro.

Do današnjega dne smo prejeli interes 12 oseb za najem nadstrešnice za postavitve le te na parkirišču vzhodno od PTC Zreče. Trenutno so v pripravi pogodbe za najem in uporabo nadstrešnic, ki bi se podpisale še v tem mesecu. V mesecu oktobru pa se planira izgradnja le teh.

Pripravil: Štefan Posilovič

4. Obnova Zdravstvene postaje Zreče

V mesecu septembru 2010 je Občina Zreče oddala prijavo na javni razpis Ministrstva za zdravje RS »sofinanciranje investicij na primarni ravni zdravstvene dejavnosti v RS za leti 2011 in 2012« za obnovo Zdravstvene postaje Zreče. Dne 16.02.2011 smo prejeli obvestilo, da imamo prijavljeno investicijo za obnovo Zdravstvene postaje Zreče odobreno. Tako bo ministrstvo za zdravje RS sofinanciralo prenovno Zdravstvene postaje Zreče v letu 2011 v višini 42.395,00 in v letu 2012 v višini 15.888,00 EUR. Pridobili smo tudi donatorska sredstva v višini okoli 29.000,00 EUR. Preostanek sredstev bo dan iz proračuna Občine Zreče in sicer v letu 2011 87.227,14 EUR ter v letu 2012 50.875,78 EUR. Glede na navedeno bo odstotek oziroma plan financiranja naslednji:

Investitor	Sredstva		Skupaj
	2011	2012	
Občina Zreče	87.227,14 EUR	50.875,78 EUR	138.102,92 EUR
Ministrstvo za zdravje RS	42.395,00 EUR	15.888,00 EUR	58.283,00 EUR
Donatorska sredstva	29.000,00 EUR	0	29.000,00 EUR
Skupaj:	158.622,14 EUR	66.763,78 EUR	225.385,92 EUR

Investitor	Sredstva	%
Občina Zreče	138.102,92 EUR	61,28%
Ministrstvo za zdravje RS	58.283,00 EUR	25,85%
Donatorska sredstva	29.000,00 EUR	12,87%
Skupaj:	225.385,92 EUR	100,00%

Na podlagi prejete oziroma potrjene zasnove obnove Zdravstvene postaje Zreče ter zagotovljenih sredstev v proračunu Občine Zreče izhaja, da bomo opravili naslednja dela:

- rušitvena in odstranitvena dela,
- dozidave in prezidave z ometi,
- vgraditev dvigala,
- fasada in
- notranja ureditev s stavbnim pohištvo.

V mesecu juliju 2011 smo v skladu z Zakonom o javnem naročanju izvedli postopek izbire izvajalca del. Kot najugodnejši je bilo izbrano podjetje Gradnje Marguč, Aleksander Marguč s.p.. V prvih dneh meseca septembra 2011 so tako pričeli z deli, za katere se predvideva, da bodo končana v treh mesecih. Nato je potrebno prostore še ustrezno opremiti. Tako naj bi Zdravstvena postaja Zreče pričela polno delovati z 1.1.2012.

Pripravila: Sandra Vidmar Korošec

5. Obnova poda v športni dvorani Osnovne šole Zreče



V mesecu decembru 2010 je Občina Zreče poslala prijavo na razpis Fundacije za šport »javni razpis za sofinanciranje gradnje športnih objektov v letih 2011, 2012 in 2013« za obnovo športnega poda v novi telovadnici pri OŠ Zreče. Dne 03.03.2011 smo prejeli odločbo, na podlagi katere smo upravičeni do sofinanciranja navedene investicije v višini 9.387,00 EUR v letu 2011.

Tako smo v poletnih mesecih pristopili k obnovi športnega poda, kjer so bila izvedena naslednja dela:

- grobo in fino brušenje športnega poda ter 3-kratno lakiranje z lakom za športne dvorane na vodni osnovi (tip BERGER SEIDLE 2KPU – SPORT). Lak ima A TEST drsnosti po DIN 18032 2 del in po EN 14904 normi.

- toniranje centralnega igrišča za odbojko v tonu po veljavni lestvici
- zarisovanje igrišč: GLAVNA (košarka, odbojka in roket) ter STRANSKA (3-krat košarka, 3-krat odbojka).
- toniranje roba okoli košarkarskega igrišča

Vrednost investicije, katero je izvedlo podjetje Fingar d.o.o., Rogaška Slatina, je znašala 32.501,54 EUR.

Pripravila: Sandra Vidmar Korošec

6. Poročilo o delovanju LTO Rogla-Zreče, GIZ od maja do septembra 2011

V obdobju od maja do septembra 2011 smo v LTO Rogla – Zreče, GIZ izvajali predvsem aktivnosti na področju promocije občine Zreče in destinacije Rogla – Pohorje.

Izvajali smo različne marketinške aktivnosti – nastopi na sejnih, oglaševanje v tiskanih medijih in radijskih postajah, predstavitve na turističnih spletnih straneh, izdelali smo novo lastno spletno stran (www.destinacija-rogla.si), izdelali smo 6 novih razglednic Občine Zreče po krajevnih skupnostih in začeli s pripravo celostne grafične podobe destinacije.

Še naprej smo pospešeno pripravljali nove programe izletov in jih pošiljali po različnih slovenskih društvih. Povečalo se je tudi število obiskovalcev v naših muzejskih zbirkah in število povpraševanj in število organiziranih skupin izletnikov.

Opravljamo dejavnosti rezervacijske službe za turistične ponudnike v občini in izvedemo celotni postopek rezervacije (povpraševanje gosta, pošiljanje ponudb, rezervacija, izdaja voucherjev, izdaja računa za provizijo).

Aktivno izvajamo dejavnost Info kanala Zreške tv in pripravljamo oddajo Zreška panorama, kjer so vsi aktualni dogodki iz občine (dejavnost snemanja, vodenja...). Prevezli smo organizacijo in vodenje večjih občinskih prireditev in tudi vodenje večjih prireditev naših društev. Oblikovali smo nov koledar prireditev, ki ga mesečno izdajamo za prireditve in dogodke v občini Zreče.

Sodelovali smo pri ustanovitvi Fajn centra Rogla – centra za pohodništvo in kolesarstvo, kjer smo prispevali 2.000 € iz našega proračuna in obenem centru nudimo marketinško podporo (oglaševanje na spletu, na TV Zreče, v mesečnem koledarju, informacije obiskovalcem TIC-a, obveščanje ponudnikov o ponudbi Centra, možnost predstavitev na sejnih, organizacija in izvedba novinarske konference ob otvoritvi).

V sodelovanju z Občino Zreče, Planinskim društvom Zreče in Uniorjem aktivno pripravljamo novo označitev pohodnih poti v Zrečah (Pripravljen se je novi popis poti, ki je osnova za postavitve označevalnih tabel. V teku je zbiranje ponudb za izdelavo tabel in preverjanje že obstoječih soglasij lastnikov zemljišč za postavitve navedenih tabel).

Vseskozi vodimo evidenco o plačani turistični taksi in številu gostov in nočitev v občini Zreče ter na podlagi tega pripravljamo statistiko o turističnem obisku in zasedenosti kapacitet.

Nadalje so posamezne aktivnosti podrobneje podane.

1. PROMOCIJA IN TRŽENJE

1.1. SEJEMSKÉ PREDSTAVITVE

	TERMIN	SEJMI, BORZE, WORKSHOPI
1.	21. – 23.1.2011	SEJEM ALPE – ADRIA: TURIZEM IN PROSTI ČAS
2.	24. – 27.2.2011	MEDNARODNI TURISTIČNI SEJEM V BEOGRADU
3.	3. – 6.3.2011	SEJEM GASTEXPO V SPLITU
4.	9. – 13.3.2011	BORZA ITB V BERLINU
5.	17. – 18.5.2011	DNEVI SLOVENSKEGA TURIZMA V ZAGREBU
6.	27.5.2011	SIW 2011 – SLOVENSKA TURISTIČNA BORZA

7.	2. – 5.6.2011	PRIMORSKI SEJEM V KOPRU
8.	22.8.2011	PREDSTAVITEV NA SEJMU AGRA – LAS OD POHORJA DO BOHORJA
9.	7. – 14.9.2011	MOS CELJE 2011

1.2. OGLAŠEVANJE IN POSPEŠEVANJE PRODAJE

- izdelava spletne strani Destinacije Rogla – Pohorje www.destinacija-rogla.si (predstavljene vse štiri občine destinacije - poudarek je na Zrečah, možnosti izletov, turistični ponudniki – gostinski ponudniki in ponudniki namestitvenih kapacitet, naravne in kulturne znamenitosti, športne aktivnosti, wellness ponudba,...),
- izdelava Facebook strani Destinacije,
- odprtje strani Destinacije na YouTube.

- oglas v sklopu projekta Na lepše (zemljevidi) – Slovenska turistična organizacija – predstavitev LTO in Destinacije Rogla – Pohorje,
- oglaševanje na TV Golica (skupaj z Občino Zreče, Unior d.d. – Program Turizem, Gostiščem Smogavc in Hotelom Pod Roglo) – sklop več prispevkov (napoved snemanja oddaje v živo, snemanje oddaje v živo iz Zreč, snemanje lestvice Golica naj naj v Zrečah, reportaža o oddaji v živo, 3 prispevki – splošni, kolesarski, pohodniški),
- oglas v Summer Guide – Slovenia Times (skupaj s Slovenskimi Konjicami),
- oglaševanje na Radio Celje in v Novem Tedniku – skupaj z Občino Zreče,
- predstavitev v časopisu Dežela Celjska v sklopu RDO Celjsko,
- oglaševanje na Radiu Celje in Novem Tedniku v sklopu projekta RDO Celjsko,
- snemanje turistične oddaje na Radiu Sora v sklopu projekta Wellness 3plus,
- snemanje turistične oddaje na Radiu Ognjišče v sklopu projekta Marijine romarske poti,
- oglas na spletni strani www.apartmajdirekt.com

Brezplačno pa se s ponudbo in dogodki predstavljamo na turističnih spletnih straneh; www.slovenia.info, www.podezelje.com, www.turistsi.si, www.mysloveniainfo.com

1.3. INFORMIRANJE IN ODNOSI Z JAVNOSTMI

- tedensko obveščanje o dogodkih in prireditvah medijev (Novice in Radio Rogla, Štajerski val, Radio Celje in Novi Tednik, uredništvo Dobro jutro Slovenija, ...) in lokalne in širše javnosti objava novic in obvestil na Info kanalu Zreške TV,
- priprava in snemanje oddaje Zreška panorama za Zreško TV (aktualni dogodki v preteklem mesecu),
- izdelava nove brošure mesečnega koledarja prireditev,
- tedensko obveščanje o prireditvah in dogodkih.

1.4. PROMOCIJSKO GRADIVO

- izdelava 6 novih razglednic, ki predstavljajo krajevne skupnosti občine Zreče (distribucija 2.400 izvodov na Pošto v Zrečah , v ponudbo turističnim ponudnikom, ...),
- izdelava multimedijske predstavitve slik Natura 2000 (izdelani 2 verziji predstavitve),
- ponatis zemljevidov pohodniških in kolesarskih poti na območju destinacije (na voljo so obiskovalcem v našem TIC-u in TIC-u Slovenske Konjice in našim turističnim ponudnikom),
- pričetek oblikovanja celostne grafične podobe destinacije in izdelava novih izvlečnih stojal – pingvinov za predstavitve na sejnih.

2. IZVAJANJE PRODAJNIH AKTIVNOSTI

2.1. PRODAJA ARTIKLOV V TIC-u

- prodaja različnih artiklov, kot so: zemljevidi, spominki (majice, vino, borovničevac ...) monografije in druge knjige z območja občine, zemljevidi, DVD-ji in CD-ji. Prodaja obiskovalcem v pisarni in prodaja s komisijsko pogodbo.

2.2. ORGANIZACIJA IZLETOV IN POSREDOVANJE NASTANITVENIH KAPACITET

- priprava programov izletov in pošiljanje na različna društva in organizacije (osnovne šole – Tehnični dan za mlade, razna društva – društva upokojencev),
- organizacija, izvedba izletov in vodenje po muzejih in drugih znamenitostih (tudi Vodna učna pot) – 22 organiziranih skupin preko TIC-a z 438 obiskovalci,
- sprejemanje povpraševanj in rezervacij za nastanitvene kapacitete (preverjanje razpoložljivosti kapacitet, izdaja predračunov, izdaja voucherjev, obračun provizij) – 325 nočitev preko LTO (januar – september) + 228 nočitev za apartma Rosika na Rogli,
- dodatno izobraževanje novih turističnih vodnikov v okviru projekta W3P na terenu v organizaciji LTO,
- upravljanje občinskega apartmaja Rosika.

3. PRIREDITVE

- soorganizacija in vodenje Prireditve v sklopu praznika občine Zreče (svečana seja občinskega sveta, otvoritev krožišča na Stranicah, maj in junij 2011),
- Organizacija in vodenje predstavitve Vodovnikovega vina (8.6.2011),
- Soorganizacija in vodenje prireditve v okviru Ropotanja v starih Zrečah (3. – 5.6.2011),
- Soorganizacija in nastop na prireditvi ob praznovanju Dneva državnosti v Slovenskih Konjicah,
- Organizacija in vodenje pohoda na Stranice ob Dnevu državnosti (25.6.2011),
- Vodenje prireditve v organizaciji Javnega sklada za kulturne dejavnosti Slovenske Konjice (revije pevskih zborov in podobno),
- Vodenje svečanega dela Zreška gasilska noč (9.7.2011),
- Prireditve Veter v laseh (12.8.2011),
- Organizacija novinarske konference ob otvoritvi FAJN centra Rogla (19.8.2011),
- Vodenje prireditve Kolesarskega skoka na Roglo (20.8.2011),
- Soorganizacija finalne prireditve Pohorska cokla (21.8.2011),
- Vodenje prireditve na sejmu AGRA v Gornji Radgoni – tržnica in glasbeni nastopi na osrednjem prireditvenem prostoru (22.8.2011),
- Vodenje prireditve ob predaji ključev novih stanovanj (1.9.2011),
- Vodenje 1. Pokala Mesta Zreče - Gasilska zveza Slovenije (3.9.2011).

4. RAZVOJNE AKTIVNOSTI

4.1. PROJEKTI

Aktivnosti in sodelovanje v evropskih projektih:

- WELLNESS 3PLUS

Projekt Wellness 3plus je namenjen razvoju čezmejne wellness destinacije s povezovanjem podeželskih turističnih produktov in gre za trileten projekt, ki se izvaja v okviru razpisa Operativnega programa IPA Slovenija – Hrvaška 2007-2013. Vodilni partner je Razvojna agencija Kozjansko, drugi partnerji pa so poleg nas še Razvojna agencija Sotla, Zagorska razvojna agencija iz Krapine in Krapinsko Zagorska županija. V okviru projektnih aktivnosti se že izvajajo številne promocijske akcije, predstavitve na mednarodnih turističnih sejmi, pripravljajo se promocijski materiali, v lanskem letu je bilo izvedeno usposabljanje za

turistične vodnike za vodenje po celotnem območju projektnega partnerstva, pripravili se bodo atraktivni integralni turistični produkti na tematiko podeželskega wellnessa, ki bodo nagradili standardno ponudbo, naša glavna naloga pa je bila torej izdelava skupne spletne strani, kjer bodo kasneje predstavljeni tudi izdelani turistični programi.

- **RDO - DEŽELA CELJSKA**

Dne 28.05.2010 je bil objavljen razpis Ministrstva za gospodarstvo za „izvedbo aktivnosti regionalnih destinacijskih organizacij“. Na tem območju je 21 občin iz subregij: Osrednje Celjsko, Spodnje Savinjska, Dravinjska in Kozjansko & Obsotelje (Braslovče, Celje, Dobje, Dobrna, Kozje, Laško, Podčetrtek, Prebold, Polzela, Rogaška Slatina, Rogatec, Slovenske Konjice, Šentjur, Šmarje pri Jelšah, Štore, Tabor, Vitanje, Vojnik, Vransko, Zreče, Žalec). Zavod Celeia Celje je uradni prijavitelj na zgoraj omenjeni razpis in podlagi tega je Zavod pripravil predlog aktivnosti za prijavo na razpis, ki je bil potrjen s strani Upravnega odbora RDO Celjsko. V projektu sodelujejo tako Občine kot turistično gospodarstvo. (sodelovanje pri projektih skupinah, sodelovanje pri pripravi časopisa Dežela Celjska, priprava sejemskega nastopa in udeležba na sejmu MOS v Celju)

- **OKUSI ROGLE**

Projekt v okviru evropskih sredstev programa LEADER, LAS Od Pohorja do Bohorja – projektni partner z Unior d.d. in Društvom kmetič Zarja za razvoj blagovne znamke Okusi Rogle (projekt zajema zbiranje starih receptur, sestava jedilnikov, razvoj blagovne znamke v okviru destinacije Rogla – Pohorje, izvedba prireditev vezanih na kulinariko, podeljevanje znaka Okusi Rogle ponudnikom, kontrola kakovosti...)

- **NATREG** – trajnostni razvoj Pohorja
- **VINO COOL** – oživljanje Podpohorske vinske ceste – projekt Slovenija – Avstrija

4.2. ZBIRANJE PODATKOV IN STATISTIKA

- zbiranje mesečnih poročil za turistično takso,
- priprava letnega poročila za turistično takso in oddaja poročil na Občino Zreče in Inšpektorat v Vojniku,
- pridobitev statističnih podatkov iz naslova turistične takse (odstotek zasedenosti, število gostov po državah, povprečno število dni bivanja...),
- statistika obiskovalcev v TIC-u (od januarja do septembra je pisarno obiskalo 540 domačih in 276 tujih obiskovalcev; največ obiska smo zabeležili v juliju in avgustu – avgusta 174 obiskovalcev).

Pripravila: Tadeja Waldhuber, vršilka dolžnosti direktorice

7. Preselitev pošte in lekarne v trgovski center SPAR Zreče

Po informacijah dir. Pošte Slovenija, Celje Andreja Rihtar so novi prostori za pošto Zreče končani, pridobljeno je uporabno dovoljenje. Začetek obratovanja in tudi svečana otvoritev je predvidena konec tega meseca ali v začetku oktobra 2011. Novi prostori pošte bodo na površini 200 m² in so v sklopu trgovskega centra SPAR Zreče.

Po informacijah dir. Celjskih lekarn Lilijane Grosek so prostori za lekarno Zreče odkupljeni in se nahajajo v sklopu trgovskega centra SPAR Zreče. Trenutno se še izvajajo gradbena dela. Razpis za opremo bo v kratkem objavljen na portalu javnih naročil. Nato je potreben še prevzem in uporabno dovoljenje. Pričakuje se, da bi bila nova Lekarna v sklopu trgovskega centra SPAR Zreče odprta še konec letošnjega leta, če ne pride do kakšnih zapletov pri javnem naročilu.

Pripravil: Štefan Posilovič

8. Toplotna energija v Občini Zreče

Leta 2007 je Občina Zreče podelila koncesijo za izgradnjo, upravljanje in vzdrževanje omrežja za distribucijo toplotne energije za potrebe široke potrošnje na območju ZN center Zreče koncesionarju Unior d.d. za dobo 20 let. V letu 2010 je bila sklenjena pogodba o upravljanju in izvajanju gospodarske javne službe oskrbe s toplotno energijo na območju ZN center Zreče med Občino Zreče, Uniorjem kot koncesionarjem in podjetjem Spitt d.o.o. kot upravnikom.

Občinski svet je na svoji redni seji lansko leto v mesecu decembru podal tudi soglasje k Tarifnemu pravilniku za prodajo toplote in toplovodnega omrežja mesta Zreče in Splošnim pogojem za dobavo in odjem toplote iz distribucijskega omrežja mesta Zreče.

Cena MWh toplotne energije ostaja nespremenjena od 1.2.2011, ko se je zaradi spremembe cene zemeljskega plina znižala za 2,3608% in še vedno znaša 84,5504EUR/MWh brez davka na dodano vrednost in je enotna za vse potrošnike.

Pripravila: Simona Črešnar

9. Modernizacija lokalne ceste Vodonik - Kumer

Modernizacija lokalne ceste 460044 Vodonik – Kumer je v drugi polovici izvedbe, saj se zaključuje vgradnja robnikov, tampona in se pripravlja za asfaltiranje, katero bo predvidoma konec tega meseca. Po opravljenih asfalterjskih delih bodo opravljena še zaključna dela, tako da bo modernizacija končana v letošnjem letu. Sredstva namenjena za modernizacijo tega odseka so pridobljena s strani SVLR, razen DDV-ja, kateri ni upravičeni strošek in ga zagotavlja Občina Zreče. Projekt se bo financiral tri leta, in sicer v lanskem letu 30%, letos 32% in naslednje leto 38% skupne vrednosti, katera znaša 666.650,09 EUR.



Pripravil: Andrej Furman

10. Sanacija plazu Štravs

V 36. koledarskem tednu smo pričeli s sanacijo plazu na javni poti 985591 v Skomarju pri Štravsu. Ocenjena vrednost javnega naročila je bila 47.537,71 EUR brez DDV. Dela izvaja CM Celje d.d, ki je ponudil najugodnejšo ceno, in sicer 47.171,64 EUR z DDV. Sredstva za plaz so bila pridobljena s strani MOP-a, Sektorja za odpravo posledic naravnih in drugih nesreč kot sanacija po neurju 2010. Sanacija se izvaja z izvedbo AB pilotne stene v dolžini 18,7 m. Pilotno steno sestavlja 16 pilotov fi 50. Pilote povezuje AB greda 70/200 cm. Piloti premera fi 50 dolžine 5,5 m so na medosni razdalji 1,2 m. Pilotna stena se sidra s trajnimi 3 vrvmi geotehničnimi sidri, katerih nosilni vezni del dolžine 6 m v celoti sega v plast kompaktnega gnajsa. V pilotno steno vgrajeni materiali:

Cementni beton C16/20 (podbeton grede)	m3	2,00
Cementni beton C25/30 (AB piloti)	m3	21,00
Cementni beton C30/37 (AB AB greda)	m3	27,00
Armaturni koši	kos	16,00



Pripravila: Andrej Furman in Polona Matevžič

11. Sanacija plazu Koprivnik

Tudi plaz na javni poti 985971 je v državnem programu odprave posledic neurja 2010. Za njega smo pridobili projektno dokumentacijo in pozitivno recenzijo s strani MOP-a. Izvedeno je bilo javno naročilo, na podlagi katerega je bil izbran izvajalec podjetje VOC Celje d.d., ki je ponudil ceno 44.491,74 EUR brez DDV, vendar zaradi pomanjkanja sredstev na MOP-u ni prišlo do realizacije na terenu. Zadeva se bo prestavila v naslednje leto. Ocenjena vrednost javnega naročila je bila 62.172,60 EUR brez DDV.

Pripravila: Andrej Furman in Polona Matevžič

12. Sanacija plazu Bezovje

Tudi za sanacijo plazu na Bezovju so bili speljani postopki za izbiro izvajalca do podpisa pogodbe, vendar je kot plaz evidentiran v odpravi posledic po neurju 2007 s predlogom rebalansa državnega proračuna bil prestavljen v prihodnje leto. Ocenjena vrednost sanacije znaša 34.776,50 EUR.

Pripravil: Andrej Furman

13. Sanacija ostalih plazov

Za plazove v Koroški vasi na LC pri Banovšku in Kovšeju in plazu pri Volčiču trenutno izdelujemo projektno dokumentacijo.

Pripravil: Andrej Furman

14. Podelitev koncesije za redno vzdrževanje občinskih cest

Zaključen je postopek o podelitvi koncesije za redno vzdrževanje občinskih cest. Ker je s postopkom bil dosežen 70% (kar znaša 542.607,18 EUR po najugodnejši ponudbi) standard vzdrževanja in za 100% (kar znaša 625.692,10 EUR po najugodnejši ponudbi) standard ni na razpolago dovolj finančnih sredstev (v letošnjem letu planirano v proračunu 410 tisoč EUR), se je sprejel sklep, da se koncesija za redno vzdrževanje cest ne podeli. Redno vzdrževanje tako ostaja kot do sedaj in sicer vzdrževanje lokalnih cest in javnih poti v Krajevni skupnosti Zreče v pristojnosti režijskega obrata, javnih poti po ostalih krajevnih skupnosti pa v njihovi pristojnosti.



Pripravil: Andrej Furman

15. Kohezijski projekt zadrževalnik Sopočnica

Za zadrževalnik na potoku Sopočnica se trenutno izdeluje PGD dokumentacija, katero financira Občina in bo predana Agenciji RS za okolje predvidoma v mesecu oktobru. ARSO bo pristopil k pridobivanju potrebnih zemljišč še v tem letu. Ocenjena vrednost prodnega zadrževalnika znaša 60 tisoč EUR.

Pripravil: Andrej Furman

16. Izdaja knjige rudniki in premogovniki

Občine Zreče, Slov. Konjice, Poljčane, Oplotnica, Vitanje in Makole so v letu 2009 podpisale dogovor o sodelovanju oziroma sofinanciranju izdaje knjige z naslovom »Rudniki, premogovniki in kamnolomi v Dravinjski dolini – monografija«.

V mesecu februarju 2011 smo pristopili k prijavi na javni poziv Lokalne akcijske skupine »Od Pohorja do Bohorja« za sofinanciranje izdaje navedene knjige. Prijava je bila uspešna, saj smo uspeli pridobiti 14.350,00 EUR, od skupne vrednosti projekta 32.770,50 EUR.

Tako je knjiga danes pri oblikovalcu, kateri intenzivno oblikuje 19 kakovostnih člankov 13-ih avtorjev iz območja vseh sodelujočih občin. Naj dodamo, da smo za urednika knjige izbrali dr. Vita Hazlerja. V skladu s sprejetim sklepom uredniškega odbora pa bo knjiga izšla 4.12.2011, na Barbarino – zaveznico rudarjev.

Pripravila: Sandra Vidmar Korošec

17. Kanalizacija Nova Dobrava 2

Načrtovana tehnična rešitev s projektom »KANALIZACIJA NOVA DOBRAVA 2« predvideva gradnjo ločene kanalizacije, ki v delu trase poteka mimo Osnove šole. Sedanji sistem v katerem obratuje dotrajani kanal mešanega sistema je dotrajan in ni sposoben transportirati

odpadne vode do bodoče ČN. V mesecih oktober in november 2011 je v planu izgradnja obeh kanalizacij po Ulici Bratov Mernik in Štajerski. Vzporedno se ob vertikalnem koridorju kanalizacije gradi nov vodovod po ulici Bratov Mernik po Pohorski, Štajerski in Bratov Mernik se bo obnovila tudi instalacija javne razsvetljave. Na tem odseku bo izvajalec del postavil popolno premično zaporo ceste in tako bo prometni režim za čas gradnje urejen z obvozi po drugih cestah. V letu 2011 bo za izvedena dela plačano 545.522,00 € od tega 279.897,00 € lastnih proračunskih sredstev. Projekt se bo izvajal še v letu 2012 in sicer je rok za dokončanje del 30.09.2012.

- S črno barvo je označena trasa, kjer so dela na instalacijah zaključena.
- Z rdečo barvo je označena trasa, ki se bo izvajala v naslednjih dveh mesecih.
- Z zeleno je trasa, ki se bo izvajala od decembra 2011 naprej.

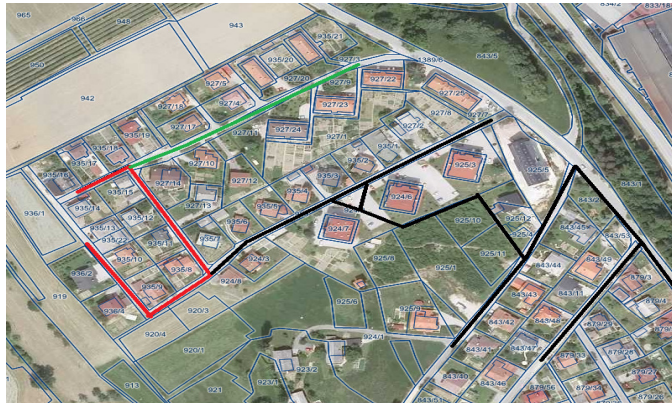

Pripravi: Gregor Kovačič

18. Kanalizacija Nova Dobrava 3

Dela na projektu »KANALIZACIJA NOVA DOBRAVA 3« se do pomladi 2012 ne bodo izvajala. V letu 2011 bo za izvedena dela plačano 483.602,70 € od tega 277.005,00 € lastnih proračunskih sredstev. Projekt se bo izvajal še v letu 2012, in sicer je rok za dokončanje del 30.09.2012.

Pripravi: Gregor Kovačič

19. Projekt centralna čistilna naprava Zreče

Izvedeni so bili razpisi za izbiro izvajalcev gradenj, nadzora in obveščanje javnosti. Za gradnjo čistilne naprave (sklop 1) in izgradnjo kolektorja (sklop 2) informacij še ne moremo dati ,ker postopek zaradi vložene revizije še ni zaključen. Za nadzor je izbrano podjetje Constructa d.o.o. iz Celja (43.320,00EUR), za obveščanje javnosti je izbrano podjetje Enki d.o.o. iz Ljubljane (58.224,00 EUR). V mesecu septembru bomo podpisali pogodbe z izbranimi izvajalcema in pričeli z izvedbo projekta. V letu 2011 je predvideno projektiranje in pridobitev gradbenih dovoljenj.

Pripravi: Gregor Kovačič

20. Pitna voda Dravinja

PGD za projekt »PITNA VODA DRAVINJA« je izdelan revidiran in skupaj z vlogo za pridobitev kohezijskih sredstev predan na MOP. Odobritev sredstev se pričakuje v letu 2012, ko bomo izbrali izvajalca in pričeli z gradnjo. Trasa vodovoda poteka od Gračiča, vodohran 400m³ (meja z Občino Oplotnica) do Ulipija črpališče 6kW (meja z občino Slovenske

Konjice), naprej po sosednji občini do Čretveža, kjer se bo zgradil nov vodohran 500m³. Od tu do Stranic, kjer je razcep. En vod poteka do meje z Občino Vitanje vodohran 500m³, drugi vod poteka preko Križevca do Osredka, vodohran 1000m³. Z Osredka naprej do krožišča Padežnik – Kecl in vse do Gorenja (»Jurekova rida«) vodohran 400m³. Poleg obstoječih vodohranov na Vodovodni ulice se bo zgradil še en vodohran 1000m³.

Pripravi: Gregor Kovačič

21. Komunalna oprema Stranice

Za izvedbo projekta » KOMUNALNA OPREMA STRANICE« je izbran izvajalec Gradnje Marguč, Marguč Aleksander s.p. Ponujena cena je 162.506,00 EUR. V letu 2011 bo plačanih 55%, 45% pa v letu 2012. Z deli bomo pričeli v septembru 2011 in jih zaključili do 30.11.2011. v sklopu projekta se na JP 986151 Stranice – odcep Koprivnik izvede rekonstrukcija vozišča, kanalizacija, vodovod, TK vodi, NN vodi in javna razsvetljava.

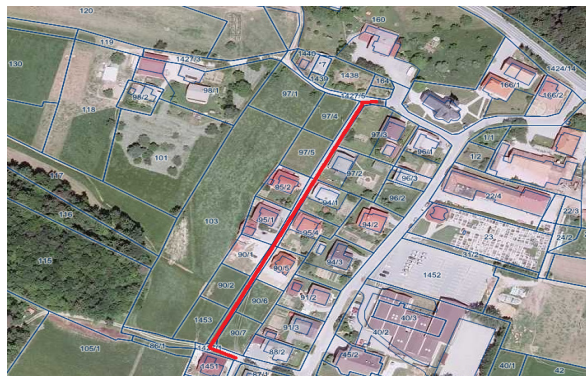

Pripravi: Gregor Kovačič

22. Sanacija podstrešja objekta Cesta na Roglo 17

Po večletnih dogovarjanjih smo se marca 2010 dogovorili z etažnimi lastniki večstanovanjskega objekta o odkupu skupnega dela podstrešja (hodnik in del podstrešja). Projekt za izvedbo del je izdelal Ervin Gričnik. Na podlagi javnega razpisa je bil kot najugodnejši izvajalec izbran Kongrad d.d iz Slov. Konjic, s katerim je bila junija 2010 podpisana gradbena pogodba. Inženiring in nadzor je izvajalo stanovanjsko podjetje Konjice (g. Rihtaršič).

Pridobili smo 6 stanovanj s povprečno površino 43 m² (skupna površina 256 m²). Občina Zreče se je odločila prodati eno stanovanje, ostalih 5 pa je bilo 1.9.2011 dodeljenih upravičencem do neprofitnih stanovanj iz liste, ki je bila oblikovana decembra 2009. Na podlagi razpisa za dodelitev neprofitnih stanovanj v najem je bilo v letu 2009 na prednostno listo uvrščenih 26 kandidatov. Glede na to, da bodo v kratkem dodeljena še tri stanovanja, bodo vsem kandidatom iz prednostne liste ponujena stanovanja, zato bomo predvidoma v oktobru pripravili nov razpis.

Občina Zreče trenutno razpolaga s 93 stanovanji in 20 bivalnimi enotami.

Pripravila: Milena Slatinek

23. Srčkova učna pot

Projekt Srčkova učna pot je bil prijavljen na razpis LAS in bo sofinanciran z »leader« sredstvi v višini 50% upravičenih stroškov. Pot bo potekala mimo 13 točk (park, potok in hidrotehnični objekt – most, bunker iz druge svetovne vojne, lovno tehnični objekt, jezero, Pavlakova jama, izletniška kmetija, kamnolom, razgledna točka, tehnični muzej, forma viva, cerkev in šola).

Pripravljene so vsebine za označevalne table, trenutno se izvaja postopek zbiranja ponudb za izdelavo in postavitve označevalnih tabel. Večino tabel bomo postavili na »javno dobro«, še vedno pa potekajo dogovori o poteku dela poti, ki ga bo potrebno spremeniti, ker se lastnik zemljišča ni strinjal s prvotnim potekom poti.

Pripravljene so tudi učne vsebine – učni listi za izvedbo naravoslovnih dni za nižjo stopnjo osnovne šole. Pot pa bo v svojo ponudbo vključil tudi LTO Rogla Zreče, GIZ. Projekt se zaključi januarja 2012.

Pripravila: Milena Slatinek

24. Postopek sprememb in dopolnitev prostorskih sestavin

Na podlagi ZPNačrt je občina Zreče začela postopek priprave sprememb in dopolnitev prostorskih sestavin veljavnih planskih aktov (v nadaljevanju PSPA) za svoje območje s tem, ko je župan občine Zreče v oktobru 2009 sprejel "Sklep o začetku priprave sprememb in dopolnitev prostorskih sestavin dolgoročnega in srednjeročnega plana občine Zreče v letu 2009" (Ur. list RS, številka 86/09). V času po sprejetju zadnjih večjih sprememb in dopolnitev prostorskih sestavin planskih aktov občine v letu 2003 je prišlo do novih razvojnih pobud in potreb po zaokrožitvi posameznih območij za poselitve. Teh pobud je bilo 16 in obsegajo: oblikovanje naselja Osredok ob regionalni cesti, širitev ureditvenega območja mesto Zreče, širitev naselij Stranice, Dobrava in Gorenje pri Zrečah, zaokrožitve stavbnih zemljišč za potrebe kmetijstva in dopolnilnih dejavnosti na kmetiji, širitve naselja oz. oblikovanje območij za potrebe poslovno obrtnih objektov, oblikovanje gospodarske cone Sp. Stranice in ureditev prostora za namene vrtnarije in ureditve črpališča termalne vode. Od prvotno obravnavanih 16 območij so v dopolnjenem osnutku akta zaradi uskladitve s smernicami nosilcev urejanja prostora izločena 3 območja iz naslednjih razlogov:

- Dve območji se nahajata na vodovarstvenem območju VVO II po Odloku o varovanju pitne vode v zajetih in črpališčih na območju občine Zreče (Ur. list RS, številka 49/02), ki na tem varstvenem območju prepoveduje, med drugim, graditi proizvodne in obrtno servisne objekte ter opredeljevati nova ureditvena območja naselij in širiti obstoječa;
- Eno območje se nahaja na poplavnem območju, kjer so v skladu z zakonom o vodah prepovedane vse dejavnosti in vsi posegi v prostor, ki imajo lahko ob poplavi škodljiv vpliv na vode, vodna in priobalna zemljišča ali povečujejo poplavno ogroženost območja, razen posegov, ki so namenjeni varstvu pred škodljivim delovanjem voda.

Javna razgrnitev dopolnjenega osnutka PSPA je potekala v času od 19. 11. 2010 do 20. 12. 2010. V času javne razgrnitve so bile podane tudi pripombe, do katerih je sprejel Župan Občine Zreče Sklep o sprejemu stališč do pripomb in predlogov z dne 29. 3. 2011. Ob dokončanju predloga PSPA so prispele še smernice Ministrstva za kmetijstvo, gozdarstvo in prehrano (MKGP) dne; 27. 9. 2011. Ker je bilo iz smernic MKGP razvidno, da je potrebno izločiti med ostalimi tudi vsa območja, ki jih je predlagala Občina Zreče za širitev ureditvenega območja mesto Zreče, širitev naselij Stranice, Dobrava, Pesja gorca je bilo potrebno pristopiti k izdelavi novega predloga PSPA. Župan Občine Zreče in občinske strokovne službe so se sestale na MKGP dne 6. 7. 2011 in se dogovorile, da občina pripravi dodatne strokovne podlage, ki bodo upravičile širitev ureditvenega območja mesto Zreče, širitev naselij Stranice, Dobrava, Pesja gorca. Dopolnjene strokovne podlage bodo izdelane v drugi polovici meseca septembra 2011 s katerimi bomo seznanili tudi na novem sestanku MKGP dne 29. 9. 2011. Po predstavitvi in dokončni uskladitvi z MKGP bomo izdelali nov dopolnjen predlog PSPA in ga posredovali na Ministrstvo za okolje in prostor v objavo na njihovo spletno stran. Po objavi na spletni strani pa bomo posredovali vlogo za izdajo mnenja vsem nosilcem urejanja prostora predvidoma sredi meseca oktobra 2011. Po pridobitvi vseh mnenj občina posreduje na MOP predlog OPN, pripravljenega ob upoštevanju mnenj nosilcev urejanja prostora. Minister pa na podlagi mnenj državnih nosilcev urejanja prostora v 30 dneh izda sklep o usklajenosti OPN. Po prejetem sklepu ministra pa PSPA sprejme še Občinski svet Občine Zreče, predvidoma v začetku naslednjega leta 2012.

Pripravi: Štefan Posilovič

25. Postopek izdelave Občinskega prostorskega načrta (OPN) Občine Zreče

Osnutek OPN Občine Zreče z vsemi obveznimi prilogami je bil oddan na Ministrstvo za okolje in prostor dne 15. 4. 2011. MOP je občino Zreče 26. 4. 2011 obvestil, da je osnutek OPN dostopen na spletnih straneh MOP. Občin zareče je nato še istega dne obvestila vse nosilce urejanja prostora, da podajo smernice k osnutku OPN Občine Zreče. Do današnjega dne so bile pridobljene smernice 27 nosilcev urejanja prostora. Potrebno bo še počakati na smernice 4 pomembnih državnih nosilcev urejanja prostor.

Občina Zreče je prejela dopis s strani MOP-a, sektorja za CPVO seznanitev z dejstvi pomembnimi za odločitev v postopku izdelave CPVO. Iz vseh 4 predloženih mnenj je razvidno, da bi občina morala izdelati CPVO. Do danes smo z dvema (narava in ARSO vode) uspeli kako dopolniti osnutek OPN, da ne bo potrebno izdelati CPVO. Nimamo še odgovora Ministrstva za kulturo. Dokončno usklajevanje pa še poteka z Ministrstvom za zdravje (hrup, emisije, odpadne vode, oskrba s pitno vodo, odpadki,..).

Dokončno stališče pričakujemo v tem mesecu. Če ne bo potrebno izdelati CPVO bomo takoj pristopili k izdelavo dopolnjenega osnutka za javno razgrnitev. V primeru, da bo pa potrebno izdelati CPVO za določeno področje pa je potrebno najprej pridobiti CPVO in pozitivno mnenje in šele nato se lahko izvede javna razgrnitev OPN.

Še pred tem bo tudi usklajevanje z MKGP 29. 9. 2011, ki so pred časom že izdali smernice na OPN, kako pripraviti dopolnjen osnutek skladno z njihovimi smernicami.

Dokončanje postopkov OPN je odvisno od usklajevanja z državnimi nosilci urejanja prostora. V primeru, da ne bo veliko zapletov in potrebe po izdelavi CPVO, bi lahko OPN sprejeli spomladi 2012, v nasprotnem pa verjetno šele v drugi polovici leta 2012.

Pripravi: Štefan Posilovič

26. Sanacija plazu Boharina

Direkcija RS za ceste je v letošnjem letu pričela s sanacijo usada na regionalni cesti R3 701/1430 v km 16.000+0.200. Projekt je v državnem proračunu za leti 2011 in 2012, dela bodo zaključena v letošnjem letu, in sicer do 15.12.2011. Sanacijo izvaja podjetje Nivo, d.d. iz Celja, katero je bilo izbrano kot najugodnejši ponudnik – pogodbeni vrednost znaša 220.585,00 EUR. V letošnjem letu bo DRSC financirala sanacijo v višini 70 tisoč evrov, razliko pa v naslednjem letu.



Pripravi: Andrej Furman

27. Predlog proračuna za obdobje 2011-2014

PLAN-PRIHODKI 2011-2014

SM	POSTAVKA	PLAN 2011	REBAL.2011	PLAN 2012	PLAN 2013	PLAN 2014
1A	Dohodnina(35 %) OZ. odstopljeni viri občinam	3.796.128,00	3.796.128,00	3.796.128,00	3.796.128,00	3.796.128,00
	SKUPAJ 1	3.796.128,00	3.796.128,00	3.796.128,00	3.796.128,00	3.796.128,00
2A	Davek na promet nepremičnin	55.000,00	55.000,00	55.000,00	55.000,00	55.000,00
2B	Davek na dediščine in darila	8.200,00	10.000,00	8.200,00	8.200,00	8.200,00
2C	Dav.na dobit.od iger na srečo	5.100,00	2.000,00	5.100,00	5.100,00	5.100,00
2E	Upravne takse	5.050,00	3.000,00	5.050,00	5.050,00	5.050,00
	SKUPAJ 2	73.350,00	70.000,00	73.350,00	73.350,00	73.350,00
3A	Davki od premoženja	13.000,00	13.000,00	13.000,00	13.000,00	13.000,00
3B	Nad.za uporabo stavbnih zemlj.	403.000,00	403.000,00	430.000,00	460.000,00	460.000,00
3C	Krajevne takse (turist. taksa)	182.000,00	182.000,00	200.000,00	200.000,00	200.000,00
3C1	Pavšalna turistična taksa	35.000,00	35.000,00	35.000,00	35.000,00	35.000,00
3D	Prist.za vzdrž.gozdnih cest	16.800,00	16.800,00	16.800,00	16.800,00	16.800,00
3F	Ods.in nadom.za degr.in ones.okolja	1.000,00	8.000,00	1.000,00	1.000,00	1.000,00
3G	Sredstva požarnega sklada	10.100,00	10.100,00	10.100,00	10.100,00	10.100,00
3H1	Komunalne takse	5.100,00	5.100,00	5.100,00	5.100,00	5.100,00
3H2	Prihodki od podeljenih koncesij	36.000,00	30.000,00	36.000,00	36.000,00	36.000,00
3I	Denarne kazni (povprečnine,globe)	3.000,00	3.000,00	3.000,00	3.000,00	3.000,00
	SKUPAJ 3	705.000,00	706.000,00	750.000,00	780.000,00	780.000,00
4A	FR nakazana v letu 2011	57.863,00	57.863,00	57.863,00	57.863,00	57.863,00
	SKUPAJ 4	57.863,00	57.863,00	57.863,00	57.863,00	57.863,00
5A	Najemnine za stanovanja	127.000,00	127.000,00	127.000,00	127.000,00	127.000,00
5B	Kupnine od prodanih stanovanj	115.600,00	130.000,00		70.000,00	
5D	Prih.od posl.prost.in obč.premoženja	205.209,65	100.000,00	112.500,00	112.500,00	112.500,00
5E	Novo naselje	0,00	0,00	0,00	0,00	0,00
5F	Dividende	150,00	56,70	150,00	150,00	150,00
5H	Uskladitev ZKS nepremičnin Unior-Občina	330.000,00	725.000,00	0,00	0,00	0,00
5I	Prodaja počitniških objektov na Rogli	103.200,00	160.000,00	0,00	0,00	0,00
5J	Kupnine C.na Roglo 11K(C.na Roglo 17)	0,00	0,00	0,00	0,00	0,00
	SKUPAJ 5	881.159,65	1.242.056,70	239.650,00	309.650,00	239.650,00
6A	Fundacija za šport-Ureditev večnam.košark.igrišča	22.500,00	9.387,00			
6B	Min. za kulturo-obnova Ošlakove domačije	0,00				
6C	Vodovod Rogla (SVLR+Unior)	0,00				
6D	Min. za okolje in prostor (plazovi)	3.500,00	47.000,00	40.000,00	40.000,00	40.000,00
6E	Min. za kulturo-knjžnica	0,00				
6F	Min. za delo, družino in socialne zadeve	0,00				
6H	Minist.za kmetijstvo-gozdne ceste	3.420,00	3.420,00			
6I	Služba vlade RS za lok.sam.in reg.polit-inšpekcija	20.000,00	15.340,00			
	Min.za kmetijstvo-Leader knjiga Premogovništvo	16.347,00		14.350,00		
	Ministr.za gospodarstvo-prenova JR			34.995,00	19.798,00	
6J	Min.za kmetijstvo-Obnova in razvoj vasi	0,00	14.965,52			
6K	Sofinanciranje občin "Povodje reke Dravinje"	160.266,74				
6L	Min.za lok.samoupr.-23.člen ZFO	0,00	80.000,00	156.964,00	235.446,00	0,00
6M	Min.za šolstvo,znanost,šport-Vrtec Zreče	0,00				
6N	Sanacija in dograd.kanaliz.sistema v Občini Zreče	0,00				
6O	Sanac. Sekun. kanaliz. NOVA DOBRAVA 1	42.520,00				
6R	Ministvo za zdravstvo (ZD Zreče)	1.103.384,66	42.395,00	15.888,00	0,00	0,00
6S	Min.za šolstvo in šport-Smučarsko tekaški center	318.750,00	1.103.384,66	0,00	0,00	0,00
6T	Kanalizacija NOVA DOBRAVA 2	247.917,00	318.750,00	141.667,20	0,00	0,00
6U	Kanalizacija NOVA DOBRAVA 3		247.917,00	53.541,60	0,00	0,00
6V	MG javna razsvetljava	0,00		18.600,00	18.600,00	
6V	Projekt Centralna čistilna naprava Zreče		0,00	1.026.640,00	1.586.331,00	410.514,00
	MAGISTRALNI VODOVOD			777.567,00	1.597.123,00	1.640.245,00
	SKUPAJ 6	1.938.605,40	1.882.559,18	2.280.212,80	3.497.298,00	2.090.759,00
7A	Obresti	1.000,00	1.000,00	1.000,00	1.000,00	1.000,00
7B	Refundacija skupnih stroškov	40.000,46	25.679,04	39.867,31	46.348,00	30.000,46
7C	Okoljska dajatev-odpadne vode (+prenesena)	180.000,00	180.000,00	180.000,00	180.000,00	180.000,00
7D	Komunalni prispevki	200.000,00	100.000,00	100.000,00	100.000,00	100.000,00
7E	Prispevki pravnih in fizič.os.	1.663.137,00	1.838.137,00	1.618.227,00		
7F	Kanalščine,priključnine	43.000,00	43.000,00	43.000,00	43.000,00	43.000,00
7G	Komunalno opremljanje-struktura	0,00				
7H	Komunalna oprema Stranice	150.000,00	0,00			
7I	Sofinanciranje ČN Nune	0,00		0,00	0,00	0,00
7K	Prihodki od prodaje knjig	100,00	100,00	100,00	100,00	100,00
7L	Okoljska dajatev-odpadki	50.000,00		50.000,00	50.000,00	50.000,00
7M	Pobrana vodarina	280.000,00	280.000,00	280.000,00	280.000,00	280.000,00
7P	Pokopališče	12.000,00	12.000,00	12.000,00	12.000,00	12.000,00
7S	Prihodki od prodanih kart za bazen	30.000,00	30.000,00	30.000,00	30.000,00	30.000,00
7Č	Vodno povračilo	17.000,00	17.000,00	17.000,00	17.000,00	17.000,00
	SKUPAJ 7	2.666.237,46	2.526.916,04	2.371.194,31	759.448,00	743.100,46
8A	TRR-31.12.2009	12.632,66	12.632,66			
8B	ZADOLŽEVANJE	800.000,00	1.100.000,00	1.370.000,00	180.000,00	
	SKUPAJ 8	812.632,66	1.112.632,66	1.370.000,00	180.000,00	0,00
9A	Lastni prihodki - KS Zreče	47.284,00	146.428,83	47.284,00	47.284,00	47.284,00

9B	Lastni prihodki - KS Stranice	35.500,00	59.092,75	35.500,00	35.500,00	35.500,00
9C	Lastni prihodki - KS Gorenje	5.460,00	61.660,74	5.460,00	5.460,00	5.460,00
9D	Lastni prihodki - KS Skomarje	1.350,00	28.637,03	1.350,00	1.350,00	1.350,00
9E	Lastni prihodki - KS Resnik	100,00	925,76	100,00	100,00	100,00
9F	Lastni prihodki-KS Dobrovlje	200,00	911,55	200,00	200,00	200,00
	SKUPAJ 9	89.894,00	297.656,66	89.894,00	89.894,00	89.894,00
	SKUPAJ PRIHODKI	11.020.870,17	11.691.812,24	11.028.292,11	9.543.631,00	7.870.744,46

PLAN-ODHODKI 2011-2014

SM	POSTAVKA	PLAN 2011	REBAL. 2011	PLAN 2012	PLAN 2013	PLAN 2014
A0	Občinski svet	12.000,00	12.000,00	12.000,00	12.000,00	12.000,00
A1	Funkcionarji (župan in podžupan)	68.000,00	65.000,00	68.000,00	68.000,00	68.000,00
A10	Dejavnost nadzornega odbora	5.000,00	4.000,00	5.000,00	5.000,00	5.000,00
A12	Skupna občinska uprava-inšpekcija	23.000,00	23.000,00	23.000,00	23.000,00	23.000,00
A13	Skupna občinska uprava Slov. Konjice	16.000,00	16.000,00	16.000,00	16.000,00	16.000,00
A2	Stroški za proslave in pokrov.	19.000,00	19.500,00	19.000,00	19.000,00	19.000,00
A4	Nadom. članom komis. in odborov	15.000,00	17.000,00	15.000,00	15.000,00	15.000,00
A5	Plače delavcev	254.000,00	268.600,00	254.000,00	254.000,00	254.000,00
A6	Drugi osebni prejemki	27.000,00	29.500,00	27.000,00	27.000,00	27.000,00
A6D	Drugi osebni prejemki-Dobrovlje	600,00	530,00	600,00	600,00	600,00
A6G	Drugi osebni prejemki-Gorenje	2.800,00	2.800,00	2.800,00	2.800,00	2.800,00
A6R	Drugi osebni prejemki-Resnik	991,00	462,00	991,00	991,00	991,00
A6SK	Drugi osebni prejemki-Skomarje	500,00	1.300,00	500,00	500,00	500,00
A6S	Drugi osebni prejemki-Stranice	0,00	15.000,00			
A6Z	Drugi osebni prejemki-Zreče	4.173,00	4.173,00	4.173,00	4.173,00	4.173,00
A7	Prispevki delodajalca	40.000,00	41.820,00	40.000,00	40.000,00	40.000,00
A8	Materialni stroški	130.000,00	150.000,00	130.000,00	130.000,00	130.000,00
A80	Reprezentanca	15.000,00	18.000,00	15.000,00	15.000,00	15.000,00
A8D	Materialni stroški-Dobrovlje	1.200,00	1.000,00	1.200,00	1.200,00	1.200,00
A8G	Materialni stroški-Gorenje	1.000,00	1.000,00	1.000,00	1.000,00	1.000,00
A8R	Materialni stroški-Resnik	650,00	650,00	650,00	650,00	650,00
A8S	Materialni stroški-Stranice	2.632,00	4.400,00	2.632,00	2.632,00	2.632,00
A8SK	Materialni stroški-Skomarje	2.000,00	2.000,00	2.000,00	2.000,00	2.000,00
A8Z	Materialni stroški-Zreče	7.760,00	7.760,00	7.760,00	7.760,00	7.760,00
A9	Amortizacija	44.000,00	40.000,00	40.000,00	40.000,00	40.000,00
A90	Nakup prenosnikov za OS	20.000,00	19.952,00	0,00	0,00	0,00
	SKUPAJ A	712.306,00	765.447,00	688.306,00	688.306,00	688.306,00
B1	Dodatni program	27.515,00	27.515,00	27.515,00	27.515,00	27.515,00
B2	Materialni stroški	80.000,00	80.000,00	80.000,00	80.000,00	80.000,00
B3	Amortizacija	51.000,00	51.000,00	45.000,00	45.000,00	45.000,00
B4	Šolski prevozi	220.000,00	220.000,00	220.000,00	220.000,00	220.000,00
B5	Prehrana nadstandard	1.556,00	1.556,00	1.556,00	1.556,00	1.556,00
B6	Ostalo	7.000,00	8.000,00	7.000,00	7.000,00	7.000,00
B8	Regijsko študijsko središče Celje	2.176,00	2.176,00	2.176,00	2.200,00	2.200,00
B9	Izobraževanje odraslih	1.000,00	1.000,00	1.000,00	1.000,00	1.000,00
BA	Glasbena šola Slov. Konjice	5.690,00	5.690,00	5.690,00	5.690,00	5.690,00
BB	Osnovna šola v Parku	7.200,00	7.200,00	7.200,00	7.200,00	7.200,00
BC	Učila za ŠC Slov. Konjice-Zreče	2.800,00	2.800,00	0,00	0,00	0,00
BD	Strokovne podlage za energ. sanacijo OŠ Zreče	0,00	7.044,00	0,00	0,00	0,00
	MENJAVA OKEN NA OŠ ZREČE		1.000,00			
	DODATNA IZOLACIJA DELOV STREHE		0,00			
	UREDITEV PODSTREŠJA GLASBENE ŠOLE		0,00	20.000,00		
	ŠE FASADA - 190.000,00 eur		0,00			
	SKUPAJ B	405.937,00	414.981,00	417.137,00	397.161,00	397.161,00
C1	Plačilo programov-Vrtec Zreče	822.000,00	832.000,00	830.000,00	830.000,00	830.000,00
C2	Plačilo programov drugih vrtecev	73.000,00	73.000,00	75.000,00	75.000,00	75.000,00
C3	Amortizacija	30.000,00	30.000,00	30.000,00	30.000,00	30.000,00
C6	Materialni stroški za vrtec Gorenje	1.300,00	1.300,00	1.300,00	1.300,00	1.300,00
C7	Strokovne podlage za energ. sanacijo Vrtec Zreče	0,00	4.692,00	0,00	0,00	0,00
	MENJAVA OKEN NA VRTCU ZREČE		0,00			
	ŠE FASADA - 40.000,00 eur		0,00			
	SKUPAJ C	926.300,00	940.992,00	936.300,00	936.300,00	936.300,00
D0	Izplačilo družinskemu pomočniku	8.000,00		8.000,00	8.000,00	8.000,00
D1	Občinski odbor RK	7.130,00	8.000,00	7.130,00	7.130,00	7.130,00
D10	Družbeno koristno delo	2.000,00	7.130,00	2.000,00	2.000,00	2.000,00
D2	Občina po meri invalidov	5.000,00	2.000,00	5.000,00	5.000,00	5.000,00
D3	Socialni transferji za oskrbnine	79.000,00	5.000,00	80.000,00	80.000,00	80.000,00
D4	Pogrebni stroški	1.000,00	79.000,00	1.000,00	1.000,00	1.000,00
D5	Dotacija humanitarnim društ.	5.000,00	1.000,00	7.000,00	7.000,00	7.000,00
D6	Letovanje šolsk. otrok-kolonija	4.000,00	5.300,00	4.000,00	4.000,00	4.000,00
D7	Šola v naravi	16.500,00	4.500,00	10.000,00	10.000,00	10.000,00
D8	Druge socialne storitve	26.000,00	16.500,00	26.000,00	26.000,00	26.000,00
D9	Cepljenje proti RMV	5.500,00	26.000,00	0,00	0,00	0,00
DA	Pomoč družini na domu	52.200,00	4.830,00	52.200,00	52.200,00	52.200,00
DB	Pogostitev ostarelih	2.000,00	52.200,00	2.000,00	2.000,00	2.000,00
	OB DAR. OBČANOV NAD 90 LET TER POSEB. DOSEŽ.		3.000,00	1.000,00	1.000,00	1.000,00
	SKUPAJ D	213.330,00	214.460,00	205.330,00	205.330,00	205.330,00
E1	Knjižnica	38.707,00	38.707,00	38.707,00	38.707,00	38.707,00
E10	Lokalni časopis	5.000,00	7.290,00	5.000,00	5.000,00	5.000,00
E11	Nakup prostorov za knjižnico Zreče	0,00	3.336,00			
E14	Forma viva (PESKANJE)	2.000,00	500,00	0,00		6.000,00
E15	Vodnjak in vodna učna pot	11.000,00	11.000,00	0,00	0,00	0,00
E2	Programi društev	15.000,00	15.610,00	15.000,00	15.000,00	15.000,00
E3	Prireditve in gostovanja	9.000,00	8.000,00	5.000,00	5.000,00	5.000,00
E3G	Prireditve in gostovanja-Gorenje	1.000,00	1.000,00	1.000,00	1.000,00	1.000,00
E4	Vzdrževanje kulturnih domov in opreme	10.975,00	10.975,00	10.975,00	10.975,00	10.975,00
E4S	Vzdrževanje kulturnih domov in opreme-Stranice	1.590,00	0,00	1.590,00	1.590,00	1.590,00
E5	Ohranjanje kulturne dediščine	2.000,00	2.000,00	2.500,00	2.500,00	2.500,00
E6	Vzdrževanje kulturnih spomenikov-Sv. Lambert	0,00	0,00			

E7	Založniška dejavnost	10.000,00	16.000,00	20.000,00	5.000,00	5.000,00
E8	Obnova Ošlakove domačije	0,00	1.645,00	0,00	0,00	0,00
E9	Javni sklad za kulturne dejavnosti	3.000,00	3.000,00	3.000,00	3.000,00	3.000,00
EA	Vzdrževanje kult. spom. - Sv.Egidij	0,00	0,00			
EB	Godba na pihala-materialni stroški	4.000,00	4.000,00	4.000,00	4.000,00	4.000,00
EC	Vzdrževanje kult.sp.-Sv.Martin(restavratorska dela)	0,00	0,00			
EC	Vzdrževanje kult. sp. - Sv.Kunigunda (Sv.Martin)	0,00	0,00			
ED	Vzdrževanje kult.sp. - Sv.Jakob	0,00	0,00			
EE	Muzej kovaštva Šrekl-Zajc	0,00	0,00	500,00	500,00	500,00
EF	Vodovnikova nagrada	700,00	700,00	700,00	700,00	700,00
EH	Obnova železniške postaje	0,00	10.200,00			
EH	Muzejski vlak in železniški muzej	0,00	0,00			
EI	Obnova cerkve Sv. Neža	0,00	18.000,00	18.000,00	18.000,00	
EJ	Vzdrževanje kult.sp.-Sv.Mati Božja (orgle)	0,00	0,00			
	OBNOVA KNJIŽNICE ZREČE		0,00			
	TABLE ZA ARHEOLOŠKE NAJDBE NA BRINJEVI GORI		0,00			
	ROPOTANJE V STARIH ZREČAH		0,00			
	SKUPAJ E	113.972,00	151.963,00	125.972,00	110.972,00	98.972,00
F1	Športni klubi	44.450,00	44.450,00	44.500,00	44.500,00	50.000,00
F3	Dotacije	7.000,00	8.600,00	7.000,00	7.000,00	7.000,00
F4	Vzdrž.športnih objekt.-amort.	38.000,00	38.000,00	38.000,00	38.000,00	38.000,00
F5	Vzdrževanje nogometnega igrišča	14.000,00	14.000,00	14.000,00	14.000,00	14.000,00
F6	Sanacija telovadnice Zreče	27.000,00	32.505,00	0,00	0,00	0,00
	ODBOJKA NA MIVKI		0,00			
	FITNES V NARAVI		0,00			
	OBNOVA OBJEKTA PRI STAIONU ZREČE		0,00			
	SKUPAJ F	130.450,00	137.555,00	103.500,00	103.500,00	109.000,00
G1	Zdrav.zavar.občanov brez prih.	40.000,00	40.000,00	40.000,00	40.000,00	40.000,00
G2	Stroški mrliške ogledne službe	7.000,00	7.000,00	7.000,00	7.000,00	7.000,00
G3	Sanacija prostorov zdrav.postaje Zreče	206.156,37	160.000,00	59.402,00	0,00	0,00
G4	Nakup reševalnega vozila in defibrilatorja	2.304,00	2.304,00			
	SKUPAJ G	255.460,37	209.304,00	106.402,00	47.000,00	47.000,00
H1	Raziskovalna dejavnost mladih	800,00	700,00		800,00	800,00
H2	Zavod za mladino	20.000,00	10.000,00	0,00	0,00	0,00
H4	Sofinanciranje diplomskih nalog	313,00	313,00	313,00	313,00	313,00
H5	Štipendije	2.400,00	2.400,00	4.800,00	4.800,00	4.800,00
	PROGRAMI ZA MLADE IN OTROKE		6.000,00	5.000,00	5.000,00	5.000,00
	PROSTORI POD VRTCEM					1.000,00
	SKUPAJ H	23.513,00	19.413,00	10.913,00	10.913,00	11.913,00
I3	Oskrba živali	5.000,00	5.000,00	5.000,00	5.000,00	5.000,00
ID	Razno-kompleksne subvencije v kmetijstvu	28.000,00	28.000,00	28.000,00	28.000,00	28.000,00
ID1	Naložbe v kmet.gospodarstva za primarno	0,00		0,00	0,00	0,00
ID2	Pomoč za plačilo zavarovalnih premij	0,00		0,00	0,00	0,00
ID4	Naložbe za opr.dopolnilne dejavnosti.	0,00		0,00	0,00	0,00
IE	Obramba pred točo	3.000,00	2.600,00	3.000,00	3.000,00	3.000,00
IF	Regionalni program podeželja (LEADER,Bioregija)	37.300,00	34.000,00	37.300,00	37.300,00	37.300,00
	SKUPAJ I	73.300,00	69.600,00	73.300,00	73.300,00	73.300,00
J1	Projekt razvoj turizma	9.713,00	9.713,00	9.713,00	9.713,00	9.713,00
J2	Okrasitev občine Zreče	15.000,00	15.000,00	15.000,00	15.000,00	15.000,00
J3	Mednarodno sodelovanje	9.000,00	9.000,00	5.000,00	5.000,00	5.000,00
	Ropotanje v starih Zrečah			5.000,00	5.000,00	5.000,00
J5	Univerziada	62.500,00	62.500,00	62.500,00	62.500,00	
J7	Turistična društva	7.500,00	7.500,00	7.500,00	7.500,00	7.500,00
J90	LTO Rogla-Zreče	100.000,00	106.600,00	100.000,00	100.000,00	100.000,00
J91	Urejanje okolja	80.000,00	84.500,00	80.000,00	80.000,00	80.000,00
J91D	Urejanje okolja-Dobrovlje	100,00	0,00	100,00	100,00	100,00
J91R	Urejanje okolja-Resnik	120,00	120,00	120,00	120,00	120,00
J92	Čistilna akcija	5.000,00	500,00	5.000,00	1.000,00	5.000,00
J93	Turistična infrastruktura	7.000,00	7.000,00	7.000,00	7.000,00	7.000,00
J94	Promocija turizma	7.000,00	10.000,00	7.000,00	7.000,00	7.000,00
	SKUPAJ J	302.933,00	312.433,00	303.933,00	299.933,00	241.433,00
K1	Sklad za razvoj	20.000,00	20.000,00	20.000,00	20.000,00	20.000,00
K2	Strategija razvoja Občine Zreče	0,00				20.000,00
	SKUPAJ K	20.000,00	20.000,00	20.000,00	20.000,00	40.000,00
L11	Letno vzdrževanje	410.000,00	410.000,00	265.000,00	265.000,00	290.000,00
L11D	Letno vzdrževanje ceste-Dobrovlje	1.000,00	1.000,00	1.000,00	1.000,00	1.000,00
L11G	Letno vzdrževanje cest-Gorenje	6.000,00	6.000,00	6.000,00	6.000,00	6.000,00
L11R	Letno vzdrževanje cest-Resnik	3.700,00	2.238,76	3.700,00	3.700,00	3.700,00
L11S	Vzdrževanje cest-Stranice	6.500,00	8.000,00	6.500,00	6.500,00	6.500,00
L11SK	Letno vzdrževanje cest-Skomarje	10.630,00	10.630,00	10.630,00	10.630,00	10.630,00
L12	Zimsko vzdrževanje	0,00	0,00	120.000,00	120.000,00	120.000,00
L12D	Zimsko vzdrževanje cest-Dobrovlje	4.300,00	3.300,00	4.300,00	4.300,00	4.300,00
L12G	Zimsko vzdrževanje cest-Gorenje	14.000,00	14.000,00	14.000,00	14.000,00	14.000,00
L12R	Zimsko vzdrževanje cest-Resnik	4.217,00	5.800,00	4.217,00	4.217,00	4.217,00
L12SK	Zimsko vzdrževanje cest-Skomarje	8.000,00	12.000,00	8.000,00	8.000,00	8.000,00
L12S	Zimsko vzdrževanje cest-Stranice	0,00	10.000,00	0,00	0,00	0,00
L136	Parkirni prostori pri Kovinarski šoli	0,00				
L130	Cesta Pasja gorca	0,00				
L131	Umiritev prometa	45.600,00	45.600,00			
L132	Cesta Leora-Vile	46.800,00	46.800,00			
L133	Pločnik Kovaška cesta (Turist-želez.postaja)		4.680,00			
L13D	Investicijsko vzdrževanje lokalnih cest	0,00				
L13DO	Investicije v ceste-Dobrovlje	0,00	5.036,55			
L13E	Pločnik Cesta na Roglo	0,00				

L13F	Krožišče Stranice	210.000,00	290.000,00			
L13G	Križišče Ulipi	0,00				
	krožišče SN1	0,00			80.000,00	80.000,00
	levi zavijalec in pločnik Stranice - Korošec	0,00				12.500,00
L13GO	Investicije v Ceste-Gorenje	4.000,00	4.000,00	4.000,00	4.000,00	4.000,00
L13I	Cesta Božje	63.000,00	65.900,00	0,00	0,00	0,00
L13K	Cesta naselje Dobrovlje	0,00	3.547,10			
L13R	Turistična signalizacija	20.500,00	23.500,00	0,00	0,00	0,00
L13RE	Investicije v ceste Resnik	700,00	700,00	700,00	700,00	700,00
L13SK	Investicije v ceste-Skomarje	4.679,00	4.679,00	4.679,00	4.679,00	4.679,00
L13ST	Invest.vzdrž.in gradnja občinskih cest-Stranice	21.577,00	0,00	20.527,00	20.527,00	20.527,00
L13Z	Investicije v ceste Zreče		2.000,00			
L13T	Cesta Vrajek-Ostruh	0,00			30.000,00	
L140	Dolgoročne obveznosti do Banke (CMC-VOC)	9.400,00	9.400,00	0,00	0,00	0,00
L14A	Srednja kovinarska šola Zreče (pločnik)	0,00	6.366,30			
L14B	Cesta Kovaški vrh	0,00				
L21A	KS Zreče	33.000,00	33.000,00	33.000,00	33.000,00	33.000,00
L3	Signalizacija in označevanje	0,00	15.236,80	0,00	0,00	0,00
L4	Gozdne ceste	40.000,00	30.000,00	20.000,00	20.000,00	20.000,00
L5	Stroški prom.varno.in prevent.	8.900,00	4.100,00	8.000,00	8.000,00	8.000,00
L6	Geodetske storitve	10.000,00	14.000,00	10.000,00	10.000,00	10.000,00
L7	Odkup zemljišč	22.000,00	22.000,00	22.000,00	22.000,00	22.000,00
L71	Rekonstrukcija LC 460040 (Vitanje-Resnik-Lukanja)	0,00				
L72	Obnova lokalne ceste LC 460044 Vodnik-Kumer	192.320,00	192.320,00	288.482,11	0,00	0,00
L73	Podhod Terme	0,00		52.000,00		
L74	Izdelava projektne dokumentacije	0,00				
	REKONSTRUKCIJA LC SKOMARJE-LOŠKA G.					130.000,00
L75	Most RADANA VAS	15.000,00	15.000,00	8.000,00	0,00	0,00
L8	Javno-zasebno partnerstvo	15.000,00	15.000,00	9.000,00	0,00	0,00
	SKUPAJ L	1.230.823,00	1.335.834,51	923.735,11	676.253,00	813.753,00
M1	Dolgoročni kredit 2010 (500.000)	38.900,00	42.000,00	34.000,00	34.000,00	34.000,00
	Dolgoročni kredit 2011 (800.000)		12.000,00	65.000,00	65.000,00	65.000,00
	Dolgoročni kredit 2012 (1.340.000)				109.000,00	109.000,00
M10D	Komunala-električna energija Dobrovlje	500,00	500,00	500,00	500,00	500,00
M10S	Komunala-električna energija Stranice	0,00	18.288,00			
M10SK	Komunala-električna energija Skomarje	300,00	800,00	300,00	300,00	300,00
M11	Vodooskrba	250.000,00	250.000,00	250.000,00	250.000,00	250.000,00
M11S	Oskrba z vodo-Stranice	45.000,00	15.000,00	0,00	0,00	0,00
M12	Kanalizacija	10.000,00	10.000,00	10.000,00	10.000,00	10.000,00
M12D	Komunala-kanalizacija Dobrovlje	100,00	100,00	100,00	100,00	100,00
M12G	Komunala-kanalizacija Gorenje	1.500,00	1.500,00	1.500,00	1.500,00	1.500,00
M12Z	Komunala-kanalizacija Zreče	2.500,00	5.000,00	2.500,00	2.500,00	2.500,00
M13	Stroški režije	183.000,00	180.000,00	183.000,00	183.000,00	183.000,00
M14	Okoljska dajatev-odpadki	60.000,00	42.000,00	10.000,00	0,00	0,00
M16	Vodno povračilo	17.000,00	17.000,00	17.000,00	17.000,00	17.000,00
M17	Pokopališče	18.000,00	18.000,00	18.000,00	18.000,00	18.000,00
M17S	Urejanje pokopališča Stranice	2.450,00		2.450,00	2.450,00	2.450,00
M18	Čistilna naprava Stranice	174.000,00	164.000,00	0,00	0,00	0,00
M19	Ureditve struge Dravinje in Tesnice	10.000,00	4.100,00	5.000,00	5.000,00	5.000,00
M1G	Komunala-Pokopališče Gorenje	2.000,00	2.000,00	2.000,00	2.000,00	2.000,00
M1R	Komunala-odvoz smeti Resnik	1.128,00	1.128,00	1.128,00	1.128,00	1.128,00
M1S	Druge komunalne dejavnosti-Stranice	3.906,00	5.000,00	3.906,00	3.906,00	3.906,00
M1SK	Komunala-Pokopališče Skomarje	900,00	900,00	900,00	900,00	900,00
M1Z	Komunala-pokopališče Zreče	9.162,00	9.162,00	9.162,00	9.162,00	9.162,00
M2	Razširitev pokopališča	15.000,00	15.000,00	0,00	0,00	0,00
M20	Komunalna oprema Stranice	150.000,00	150.000,00		0,00	0,00
M21	Dravinja-Odpadne vode kolektor	0,00	1.964,62			
M22	Ureditve struge Sopočnice(projekt)	0,00	0,00			
M23	Kanalizacija Jamnik	50.000,00	52.048,48	0,00	0,00	0,00
M24	Dravinja-pitna voda	20.000,00	25.000,00	0,00	0,00	0,00
M25	Kanalizacija NOVA DOBRAVA 2	545.522,10	545.522,10	294.164,00	0,00	0,00
M26	Projekt "Povodje reke Dravinje"	0,00	0,00	0,00	0,00	0,00
M27	Kanalizacija NOVA DOBRAVA 3	483.602,70	483.602,70	483.603,00	192.630,00	0,00
M28	Vodovod TRANSFORMATOR	0,00	0,00			
M29	Projekt Centralna ČN Zreče	214.016,00	214.016,00	1.357.460,00	1.966.002,00	512.234,00
	MAGISTRALNI VODOVOD			863.963,00	1.774.581,00	1.640.245,00
	SEKUN.KANALIZACIJA ND 4					30.000,00
	KANALIZACIJA DOBROVLJE 1					
	KANALIZACIJA ZG. ZREČE 1					30.000,00
	KANALIZACIJA ZG. ZREČE 2					30.000,00
	ZBIRNI CENTER PRUH					25.000,00
	PRIMAR.KOLEK.DOBROV.-RADANA VAS					
	CERO PRAGERSKO					
	ND2 127914, ND3 111.903, in še 66800			306.617,00		
	REGULACIJA DRAVINJE-MOST R. VAS					
M2D	Komunala (za ogrevanje)-Dobrovlje	500,00	500,00	500,00	500,00	500,00
M2G	Komunala (za ogrevanje)-Gorenje	1.500,00	1.500,00	1.500,00	1.500,00	1.500,00
M2R	Komunala-plin za ogrevanje Resnik	0,00	1.233,00	0,00	0,00	0,00
M2S	Komunala-stroški ogrevanje Stranice	0,00	4.000,00		0,00	0,00
M3	Najem oporišč za javno razsvetljavo	2.000,00	2.000,00	2.000,00	2.000,00	2.000,00
M30	Čistilna naprava Nune	5.500,00	54.048,48	5.000,00	5.000,00	5.000,00
M30D	Komunala-material za vzdrževalna dela-Dobrovlje	500,00		500,00	500,00	500,00
M30G	Komunala-material za vzdrž.dela Gorenje	600,00	600,00	600,00	600,00	600,00
M30R	Komunala-material in vzdrž.dela Resnik	0,00		0,00	0,00	0,00

M30Z	Komunala, vzdrževalna dela Zreče	1.500,00	1.500,00	1.500,00	1.500,00	1.500,00
M31	Vodovod Boharina	16.000,00	16.000,00	0,00	0,00	0,00
M32	Vodovod ROGLA	0,00				
M33D	Komunala-vzdrževanje stavb Dobrovlje	1.600,00	600,00	1.600,00	1.600,00	1.600,00
M33G	Komunala-vzdrževanje stavb Gorenje	1.750,00	1.750,00	1.750,00	1.750,00	1.750,00
M33R	Komunala-vzdrževanje stavb Resnik	0,00	200,00	0,00	0,00	0,00
M33SK	Komunala-vzdrževanje stavb Skomarje	1.300,00	1.000,00	1.300,00	1.300,00	1.300,00
M33Z	Komunala-vzdrževanje stavb Zreče	12.519,00	12.518,77	12.519,00	12.519,00	12.519,00
M34	Staro pokopališče Zreče	20.400,00	500,00	0,00	0,00	0,00
M34SK	Komunala-vzdrž avtobusnih postajališč-Skomarje		0,00			
M36	Kamnolom Zreče (zbirni center)	4.200,00		4.200,00	4.200,00	4.200,00
M37	Uskladitev ZKS nepremičnin Unior-Občina	330.000,00	752.000,00	0,00	0,00	0,00
M4	Tokovina za javno razsvetljavo	60.000,00	60.000,00	60.000,00	60.000,00	60.000,00
M40	Javna razsvetljava Nova Dobrava 0	0,00	0,00			
M41	Javna razsvetljava ŠTREKNA	0,00				
M5	Vzdrževanje javne razsvetljave	45.000,00	72.000,00	99.286,00	100.535,00	10.000,00
M5D	Komunala-vzdrževanje javne razsvetljave Dobrovlje	1.000,00	500,00	1.000,00	1.000,00	1.000,00
M6D	Komunala-urejanje okolja Dobrovlje	0,00	4.000,00	100,00	100,00	100,00
M6G	Komunala-urejanje okolja Gorenje	100,00	100,00	1.200,00	1.200,00	1.200,00
M6Z	Komunala-urejanje okolja Zreče	1.200,00	1.200,00	5.000,00	5.000,00	5.000,00
M7	Geodetske storitve	5.000,00	8.000,00	7.000,00	7.000,00	7.000,00
M7D	Komunala-Dobrovlje	7.000,00	7.000,00	160,00	160,00	160,00
M7Z	komunala-kamnolom Zreče	160,00	160,00	3.000,00	3.000,00	3.000,00
M9	Vodovod 2002-kredit	3.000,00	3.000,00			
ME	Sanacija in dograd.kanaliz.sistema v občini Zreče		0,00			
MF	Lokalni energetski koncept		17.000,00	18.000,00	10.000,00	10.000,00
MC	Sanacija sekund. kanal. NOVA DOBRAVA 1		0,00	127.729,00		
	SKUPAJ M	2.830.815,80	3.308.542,15	4.277.697,00	4.869.623,00	3.113.354,00
N0	Upravljanje stanovanj	20.000,00	20.000,00	20.000,00	20.000,00	20.000,00
N1	Invest.vzdrževanje stanovanj	100.000,00	100.000,00	100.000,00	100.000,00	100.000,00
N2	Davek od kupnin	500,00	500,00	500,00	500,00	500,00
N5	20 stanovanjski blok-kredit	19.000,00	19.000,00	19.000,00	19.000,00	19.000,00
N6	Preureditev podstrešja(C.na Roglo 17)	120.000,00	110.000,00			
N7	Kredit nakup stanovanj CR 11l in m	2.400,00	2.400,00	2.400,00	2.400,00	2.400,00
N8	Kredit preureditev podstrešja CR 11A	4.500,00	4.500,00	4.500,00	4.500,00	4.500,00
N9	Pridobivanje neprofitnih stanovanj	0,00				
	SKUPAJ N	266.400,00	256.400,00	146.400,00	146.400,00	146.400,00
O1	Prostorska dokumentacija (OPN)	20.000,00	10.000,00	20.000,00	10.000,00	10.000,00
O10	Sprememba prostorskih sestavin	19.000,00	19.000,00			
O10	OPPN Dobrava I.blokovno naselje-jug	0,00		0,00	15.000,00	5.000,00
O11	Strokovne podlage za OPN	40.000,00	30.000,00	10.000,00	15.000,00	10.000,00
O12	Dokumentacija za projekt energ.sanacije OŠ Zreče	0,00		0,00	0,00	0,00
O13	OPPN Dobrava I.blokovno naselje-sever	3.000,00	0,00	10.000,00	5.000,00	
O14	Projekt ureditev igrišča za otroke in mladostnike	20.000,00	15.000,00			
O15	OPPN poslovna zasedava Zg.Zreče	15.000,00	0,00	10.000,00	7.000,00	
O16	Urbanistični načrt za mesto Zreče	45.000,00	20.000,00	25.000,00		
O17	Idejna zasnova za športni park Zreče	10.000,00	5.000,00	1.000,00		
O18	Idejna zasnova tipske nadstrešnice	2.500,00	0,00			
O19	OPPN Dobrava 1	4.500,00	4.500,00			
O2	Sprememba plana za potrebe CČN Zreče	0,00		0,00	0,00	0,00
O20	Spremembe prostorsko izvedbenih aktov	15.000,00	5.000,00	10.000,00	10.000,00	10.000,00
O21	Naravovarstveni programi	2.000,00	5.000,00	4.000,00	6.000,00	8.000,00
O22	Projekt ohranjanje alpskih pašnikov	3.000,00	1.000,00	2.000,00	1.000,00	
O3	OPPN Rogla-Počitniško naselje	10.000,00	10.000,00	10.000,00		
O4	Nakup zemljišč	250.000,00	230.000,00	145.000,00	120.000,00	100.000,00
O5	OPPN stanovanjska naselja	30.000,00	5.000,00	30.000,00	10.000,00	10.000,00
O6	OPPN Rogla	0,00		0,00	0,00	0,00
O7	OPPN SN-2	0,00		25.000,00	0,00	0,00
O8	Programi opremljanja	50.000,00	24.000,00	20.000,00	10.000,00	10.000,00
O9	Sprememba PA in izdelava OPPN-Dom za starejše	0,00		0,00	0,00	0,00
	SKUPAJ O	539.000,00	383.500,00	322.000,00	209.000,00	163.000,00
P1A	gasilska društva	15.100,00	15.100,00	15.100,00	15.100,00	15.100,00
P1B	gasilska zveza	5.950,00	5.950,00	5.950,00	5.950,00	5.950,00
P1C	invest.na podr.požarne varnos.	57.200,00	57.200,00	57.200,00	57.200,00	57.200,00
P1D	oprema za hidrantno omrežje	11.600,00	11.600,00	5.000,00	5.000,00	5.000,00
P1E	požarna taksa	10.100,00	10.100,00	10.100,00	10.100,00	10.100,00
P2	Zaščita in reševanje	11.500,00	11.500,00	11.500,00	11.500,00	11.500,00
	SKUPAJ P	111.450,00	111.450,00	104.850,00	104.850,00	104.850,00
R01	Str.postl.prostorov in obč.prem	145.000,00	145.000,00	140.000,00	140.000,00	140.000,00
R02	Dotacije društvom	6.500,00	6.500,00	7.000,00	7.500,00	8.000,00
R02D	Dotacije društvom - Dobrovlje	200,00	200,00	200,00	200,00	200,00
R02G	Dotacije društvom-Gorenje	500,00	500,00	500,00	500,00	500,00
R02R	Dotacije društvom-Resnik	300,00	300,00	300,00	300,00	300,00
R02SK	Dotacije društvom-Skomarje	200,00	1.000,00	200,00	200,00	200,00
R02Z	Dotacije društvom -Zreče	4.000,00	4.000,00	4.000,00	4.000,00	4.000,00
R03	Vojni veterani	2.000,00	2.500,00	2.000,00	2.000,00	2.000,00
R03Z	Govori po pogodbi-Mrzdovnik	1.000,00	1.000,00	1.000,00	1.000,00	1.000,00
R04	Vzdrževanje grobov borcev NOB	3.500,00	3.500,00	3.500,00	3.500,00	3.500,00
R04Z	Dnevnice, kilometrina-Zreče	450,00	450,00	450,00	450,00	450,00
R05	Mediji	19.000,00	20.000,00	19.000,00	19.000,00	19.000,00
R06	Javna dela	28.000,00	15.000,00	28.000,00	28.000,00	28.000,00
R07	Sofnanciranje kart za kopanje	40.000,00	40.000,00	40.000,00	40.000,00	40.000,00
R08	Stroški volitev	1.200,00	5.370,00	0,00	0,00	30.000,00
R09	Financiranje političnih strank	6.500,00	6.240,00	6.300,00	6.300,00	6.500,00

R10	Provizija (UJP, Banke)	0,00	4.500,00	4.000,00	4.000,00	4.000,00
R10D	Provizija-Dobrovlje	15,00	15,00	15,00	15,00	15,00
R10G	Provizija-Gorenje	25,00	25,00	25,00	25,00	25,00
R10R	Provizija-Resnik	30,00	30,00	30,00	30,00	30,00
R10S	Provizija-Stranice	0,00	50,00	50,00	50,00	50,00
R10SK	Provizija-Skomarje	30,00	30,00	30,00	30,00	30,00
R10Z	Provizija-Zreče	100,00	100,00	100,00	100,00	100,00
R11	Objave v Uradnem listu RS	6.500,00	7.500,00	7.500,00	7.500,00	7.500,00
R11Z	Registracija, tehnični, vzdrževanje vozil, pranje	800,00	800,00	800,00	800,00	800,00
R12	Občinski praznik	5.000,00	5.000,00	5.000,00	5.000,00	5.000,00
R12G	Občinski in krajevni praznik-Gorenje	1.000,00	1.000,00	1.000,00	1.000,00	1.000,00
R12R	Občinski in krajevni praznik-Resnik	600,00	600,00	600,00	600,00	600,00
R12SK	Občinski in krajevni praznik-Skomarje	200,00	200,00	200,00	200,00	200,00
R12Z	Občinski in krajevni praznik-Zreče	2.500,00	2.500,00	2.500,00	2.500,00	2.500,00
R13	Razno (počit.delo)	5.500,00	5.500,00	6.000,00	6.000,00	6.000,00
R13D	Razno-Dobrovlje	300,00	300,00	300,00	300,00	300,00
R13S	Razno-Stranice	0,00	1.000,00	1.000,00	1.000,00	1.000,00
R13SK	Razno-Skomarje	200,00	200,00	200,00	200,00	200,00
R14	Okvirni kredit - obrsti in provizija banke	0,00	5.000,00	4.000,00	4.000,00	4.000,00
R14R	Vzdrževanje grobov borcev NOB-Resnik	50,00	50,00	50,00	50,00	50,00
R14S	Zavarovanje-Stranice	0,00	800,00			
R14Z	Zavarovanje-Zreče	800,00	800,00	800,00	800,00	800,00
R15	Obdaritev novorojencev	8.000,00	8.000,00	8.000,00	8.000,00	8.000,00
R19	Stroški revizije zaključnega računa	0,00	8.000,00	4.000,00	4.000,00	4.000,00
R22	Brezplačna pravna pomoč občanom	9.500,00	13.260,00	9.500,00	9.500,00	9.500,00
R23	Obogatitev vsebin na TV Zreče	2.000,00	2.000,00	2.000,00	2.000,00	2.000,00
R24	Ureditev e-točk	1.000,00	2.400,00	3.000,00	3.000,00	3.000,00
R25	Širokopasovno omrežje v občini Zreče	0,00		100.000,00	100.000,00	50.000,00
R26	Daljski energetski management	0,00	10.000,00	0,00	0,00	0,00
	SKUPAJ R	302.500,00	331.220,00	413.150,00	413.650,00	394.350,00
S1	Proračunska rezerva-elementar	175.000,00	75.000,00	65.000,00	65.000,00	137.082,46
S2	Splošna proračun. rezervacija	8.000,00	7.000,00	8.000,00	8.000,00	8.000,00
	SKUPAJ S	183.000,00	82.000,00	73.000,00	73.000,00	145.082,46
T10	Smučarsko tekaški center na Rogli	2.146.617,00	2.146.617,00	1.618.227,00		
T11	Večnamenski objekt Rogla	0,00	0,00			
T2	Igrišče za odbojko	18.000,00	0,00			
T4A	KS Zreče	0,00	0,00			
T4A2Z	Kredit vodovod-Zreče	1.375,00	1.375,00	1.375,00	1.375,00	1.375,00
T4A9Z	Izgradnja novega zvonika na pokopališču Zreče	0,00	22.200,00			
T4B	KS Stranice		0,00			
T4B1S	Ureditev parkirnega prostora	0,00	21.709,75			
T4C	KS Gorenje	0,00	300,00	0,00	0,00	0,00
T4C2G	Mliška veža-Gorenje	46.023,00	102.223,74	10.000,00	10.000,00	10.000,00
T4C5G	Oprema za prostore krajevne skupnosti-Gorenje	0,00				
T4C7G	Ureditev večnamenskih prostorov-Gorenje	0,00				
T4D	KS Dobrovlje		0,00			
T4D2D	Investicije v KS-Dom krajanov	2.605,00	1.650,00	2.605,00	2.605,00	2.605,00
T4D3D	Ureditev kanalizacijskega sistema-Dobrovlje	0,00				
T4E	KS Skomarje		0,00			
T4E2S	Ureditev ograje in podpornega zidu pri pokop.	0,00	10.232,00			
T4E6S	Ureditev večnamenske dvorane-Skomarje	0,00				
T4E7S	Ureditev kletnih prostorov v župništvu Skomarje	6.000,00	24.300,00			
T4E8S	Ureditev podpornega zidu pri župništvu Skomarje	3.500,00	3.050,00	3.500,00	3.500,00	3.500,00
T4E9S	Investicije	0,00	10.955,03			
T4F	KS Resnik		0,00			
T4F5	Ureditev podstrešja-Dom krajanov Resnik	1.860,00	1.860,00	1.860,00	1.860,00	1.860,00
T5	Vrtec in adaptacija OŠ Stranice	94.000,00	97.000,00	94.000,00	94.000,00	77.100,00
T5A2Z	Vodovod Boharina-Zreče	0,00				
T5A4Z	Ureditev večnamenske ploščadi Zlakova-Zreče	8.000,00	12.000,00	8.000,00	8.000,00	8.000,00
T5A5Z	Idejni projekt cesta Mavo-Zreče	10.000,00	10.000,00	10.000,00	10.000,00	10.000,00
T5A9Z	Ureditev in preplastištev cesta Gračič-Zreče	0,00				
T6	Ureditev večnamenskega košarkarskega igrišča	0,00				
T6A2Z	Iz za pomožno nogometno igrišče Zreče	1.500,00	1.500,00	1.500,00	1.500,00	1.500,00
T6A3Z	Ureditev razsvetljave mimo obore-Zreče	5.500,00	15.000,00	5.500,00	5.500,00	5.500,00
T6A5Z	Parkirišče pri Kovinarski šoli	0,00	10.000,00	7.500,00	7.500,00	7.500,00
T6A6Z	Ureditev pločnika od Vidnerja in most čez Kop.	0,00	12.300,23	12.300,00	12.300,00	12.300,00
T6A7Z	Ograja pri odnovni šoli Zreče (naš del)	7.500,00	7.500,00			
T6A8Z	Investicije	12.300,00	60.944,83			
T7	Izgradnja novega zvonika na pokopališču Zreče	0,00				
T8	Škarp pri pokopališču Skomarje	0,00				
T9	Igrišči Skomarje in Resnik	0,00		0,00	0,00	0,00
T90	Siritev in asfaltiranje igrišč Skomarje, Resnik	14.600,00	54.000,00			
	SKUPAJ T	2.379.380,00	2.626.717,58	1.776.367,00	158.140,00	141.240,00
	SKUPAJ ODHODKI	11.020.870,17	11.691.812,24	11.028.292,11	9.543.631,00	7.870.744,46

SKUPAJ PRIHODKI

11.028.292,11 9.543.631,00 7.870.744,46

RAZLIKA (PRIHODKI-ODHODKI)

0,00 0,00 0,00

Manjša nova pogodba

dozvole žepljanovih 400 000 evrov 2012
pobudni po letih kaj pa z rezervami

300 novoz. izredni deli deli 4 mio