



**OBČINA TREBNJE
ŽUPANJA**

www.trebnje.si

E: obcina.trebnje@trebnje.si

Goliev trg 5, 8210 TREBNJE

T: 07 348 11 00

Številka: 711-15/2021-41

Datum: 17. 1. 2023

OBČINSKI SVET
OBČINE TREBNJE

**ZADEVA: PREDLOG ZA OBRAVNAVO NA SEJI OBČINSKEGA SVETA
OBČINE TREBNJE**

**NASLOV GRADIVA: Predlog za pridobitev statusa grajenega javnega dobra v k.o.
Veliki Gaber**

Gradivo pripravil: Oddelek za splošne zadeve, Vanda Zadnik

Pristojno delovno telo: Odbor za prostor, infrastrukturo in varstvo okolja

Gradivo predlaga: Mateja Povhe, županja Občine Trebnje

Poročevalec po pooblastilu županje Občine Trebnje Mateje Povhe: Vanda Zadnik, univ. dipl. prav. višja svetovalka I

PREDLOG SKLEPA:

SKLEP

I. Status grajenega javnega dobra lokalnega pomena – cesta pridobijo parcele št. 34/36, 34/15, 34/17 in 34/32, vse k.o. 1427 Veliki Gaber. Sklep o pridobitvi statusa javnega dobra lokalnega pomena se v predlagani obliki in vsebini sprejme.

Mateja Povhe, l. r.
ŽUPANJA

Priloge:

- predlog z obrazložitvijo, predlog sklepa o pridobitvi, skica

Predlog za pridobitev statusa grajenega javnega dobra v k.o. Veliki Gaber

Pravna podlaga za odločanje:

260. člen Zakona o urejanju prostora (Uradni list RS, št. 199/21, v nadaljevanju: ZUreP-3) določa, da se status grajenega javnega dobra lokalnega pomena pridobi z ugotovitveno odločbo, ki jo na podlagi sklepa občinskega sveta po uradni dolžnosti izda občinska uprava.

Obrazložitev:

14. točka prvega odstavka 3. člena ZUreP-3 določa, da so grajeno javno dobro zemljišča, objekti ali deli objektov, namenjeni takšni splošni rabi, kot jo glede na namen njihove uporabe določa zakon ali predpis, izdan na podlagi zakona. Grajeno javno dobro je državnega in lokalnega pomena.

Zakon o cestah (Uradni list RS, št. 132/22, 140/22 - ZSDH-1A) v 3. členu določa, da so javne ceste javno dobro in so izven pravnega prometa.

Zemljišča, za kateri se ureja status grajenega javnega dobra, so dostopna cesta v lasti Občine Trebnje in izpolnjujejo pogoje za gospodarsko javno infrastrukturo lokalnega pomena.

Podatki o zemljiščih, za katere se ureja status grajenega javnega dobra:

k.o.	parc. št.	izmera celoti v m ²	Dejanska raba
1427 Veliki Gaber	34/36	957	dostopna cesta
1427 Veliki Gaber	34/15	391	dostopna cesta
1427 Veliki Gaber	34/17	222	dostopna cesta
1427 Veliki Gaber	34/32	8	
Skupaj		1578	

Lastništvo na zemljiščih je bilo pridobljeno na podlagi kupne pogodbe.

Občinski svet Občine Trebnje je na podlagi 260. člena Zakon o urejanju prostora (Uradni list RS, št. 199/21) na ___ **redni seji dne** _____ sprejel

S K L E P
o pridobitvi statusa grajenega javnega dobra

I.

Status grajenega javnega dobra lokalnega pomena – cesta pridobijo:

- **katastrska občina 1427 VELIKI GABER parcela 34/36 (ID 7166556)**
- **katastrska občina 1427 VELIKI GABER parcela 34/15 (ID 3265762)**
- **katastrska občina 1427 VELIKI GABER parcela 34/17 (ID 5120058)**
- **katastrska občina 1427 VELIKI GABER parcela 34/32 (ID 7166571).**

Ta sklep začne veljati z dnem sprejema na seji Občinskega sveta Občine Trebnje.

Številka: 711-15/2021

Trebnje,

Mateja Povhe
ŽUPANJA
OBČINE TREBNJE

Nepremi nine > Parcele: Lastništvo

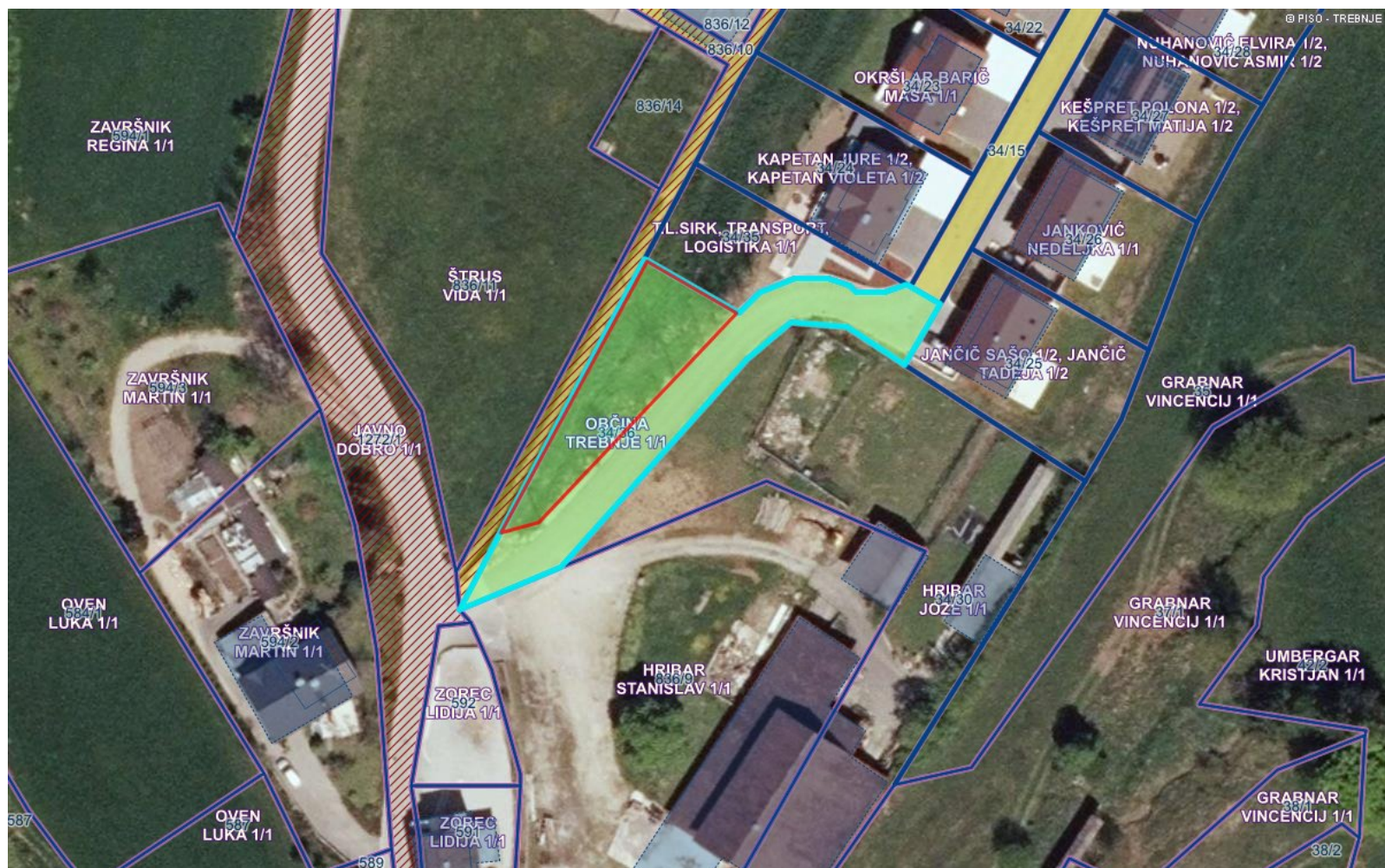

LEGENDA:

Parcele v vaši lasti

- Ob ina je 100% lastnik
- Ob ina je solastnik

Parcele v vašem upravljanju



Lastniki parcel



Lastnik



Katastrske ob ine



Parcele



St.



Parcele - Urejene meje



Stavbe



0 50 m

0 10 cm

merilo 1: 945

referen na linija

OZNA ENA PARCELA: katastrska ob ina: 1427-VELIKI GABER, parcela: 34/36

https://www.geoprostor.net/piso_int/; as izpisa: torek, 17. januar 2023 09:29:36; uporabnik: vanda.zadnik@trebnje.si

Numeri no merilo je veljavno, e znaša dolžina referen ne linije 10 cm. Grafi no merilo je veljavno v vsakem primeru.

© PISO - OB INA TREBNJE

Nepremi nine > Parcele: Lastništvo



LEGENDA:

Parcele v vaši lasti

- Ob ina je 100% lastnik
- Ob ina je solastnik

Parcele v vašem upravljanju



Lastniki parcel



lastnik

Katastrske ob ine



Parcele



st.

Parcele - Urejene meje



Stavbe



0 50 m

0 10 cm

merilo 1: 945

referen na linija

OZNA ENA PARCELA: katastrska ob ina: 1427-VELIKI GABER, parcela: 34/15

https://www.geoprostor.net/piso_int/; as izpisa: torek, 17. januar 2023 09:33:21; uporabnik: vanda.zadnik@trebnje.si

Numeri no merilo je veljavno, e znaša dolžina referen ne linije 10 cm. Grafi no merilo je veljavno v vsakem primeru.

© PISO - OB INA TREBNJE

Nepremi nine > Parcele: Lastništvo



LEGENDA:

Parcele v vaši lasti

- Ob ina je 100% lastnik
- Ob ina je solastnik

Parcele v vašem upravljanju



Lastniki parcel



lastnik

Katastrske ob ine



Parcele



st.

Parcele - Urejene meje



Stavbe



0 10 m

merilo 1: 303

0 10 cm

referen na linija

OZNA ENA PARCELA: katastrska ob ina: 1427-VELIKI GABER, parcela: 34/17

https://www.geoprostor.net/piso_int/; as izpisa: torek, 17. januar 2023 09:34:19; uporabnik: vanda.zadnik@trebnje.si

Numeri no merilo je veljavno, e znaša dolžina referen ne linije 10 cm. Grafi no merilo je veljavno v vsakem primeru.

© OB INA TREBNJE

Nepremi nine > Parcele: Lastništvo



OZNA ENA PARCELA: katastrska ob ina: 1427-VELIKI GABER, parcela: 34/32

https://www.geoprostor.net/piso_int/; as izpisa: torek, 17. januar 2023 09:34:58; uporabnik: vanda.zadnik@trebnje.si

Numeri no merilo je veljavno, e znaša dolžina referen ne linije 10 cm. Grafi no merilo je veljavno v vsakem primeru.

© PISO - OB INA TREBNJE