



**OBČINA TREBNJE
ŽUPANJA**

www.trebnje.si

E: obcina.trebnje@trebnje.si

Goliev trg 5, 8210 TREBNJE

T: 07 348 11 00

Številka: 4784-0023/2022-8

Datum: 26. 1. 2023

OBČINSKI SVET
OBČINE TREBNJE

ZADEVA: **PREDLOG ZA OBRAVNAVO NA SEJI OBČINSKEGA SVETA
OBČINE TREBNJE**

NASLOV GRADIVA: **Predlog za pridobitev statusa grajenega javnega dobra za parcele
št. 2040/3, 2040/2, 2039/2 in 2039/3, vse k.o. 1432 Korita in parcela
št. 743/2 k.o. 1431 Dobrnič**

Gradivo pripravil: Alenka Mihelič, svetovalka za pravne zadeve
SOU OD

*Pristojno delovno
telo:* Odbor za prostor, infrastrukturo in varstvo okolja

Gradivo predlaga: Mateja Povhe, županja Občine Trebnje

*Poročevalec po
pooblastilu županje
Mateje Povhe:* Alenka Mihelič, svetovalka za pravne zadeve
SOU OD

PREDLOG SKLEPA:

SKLEP

Status grajenega javnega dobra lokalnega pomena – cesta pridobijo parcele št. 2040/3, 2040/2, 2039/2 in 2039/3, vse k.o. 1432 Korita in parcela št. 743/2 k.o. 1431 Dobrnič. Sklep o pridobitvi statusa javnega dobra lokalnega pomena se v predlagani obliki in vsebini sprejme.

Mateja Povhe, l. r.
ŽUPANJA

Priloge:
- predlog z obrazložitvijo, predlog sklepa o pridobitvi, skica

Predlog za pridobitev statusa grajenega javnega dobra za parcele št. 2040/3, 2040/2, 2039/2 in 2039/3, vse k.o. 1432 Korita in parcela št. 743/2 k.o. 1431 Dobrnič

Pravna podlaga za odločanje:

260. člen Zakona o urejanju prostora (Uradni list RS, št. 199/21, v nadaljevanju: ZUreP-3) določa, da se status grajenega javnega dobra lokalnega pomena pridobi z ugotovitveno odločbo, ki jo na podlagi sklepa občinskega sveta po uradni dolžnosti izda občinska uprava.

Obrazložitev:

14. točka prvega odstavka 3. člena ZUreP-3 določa, da so grajeno javno dobro zemljišča, objekti in deli objektov, namenjeni takšni splošni rabi, kot jo glede na namen njihove uporabe določa zakon ali predpis, izdan na podlagi zakona.

Zakon o cestah (Uradni list RS, št. 132/22 in 140/22 – ZSDH-1A) v 3. členu določa, da so javne ceste javno dobro in so izven pravnega prometa.

Zemljišča, za katera se ureja status grajenega javnega dobra, so del kategorizirane občinske ceste **odsek JP 926631 (Art.v.-Korita-Dobrava)** in **odsek LC 425012 (Dobrnič-A.v.-Jordankal)**, ter izpolnjujejo pogoje za gospodarsko javno infrastrukturo lokalnega pomena.

Podatki o zemljiščih, za katere se ureja status grajenega javnega dobra:

k.o.	parc. št.	izmera v celoti v m ²	kategorizacija
1432 – Korita	2040/3	18	JP 926631 (Art.v.-Korita-Dobrava)
	2040/2	44	LC 425012 (Dobrnič-A.v.-Jordankal)
	2039/2	40	LC 425012 (Dobrnič-A.v.-Jordankal)
	2039/3	32	JP 926631 (Art.v.-Korita-Dobrava)
1431 – Dobrnič	743/2	318	LC 425012 (Dobrnič-A.v.-Jordankal)
Skupaj:		452	

Lastništvo na zemljiščih je v postopku pridobivanja na podlagi kupoprodajne pogodbe.

Občinski svet Občine Trebnje je na podlagi 260. člena Zakona o urejanju prostora (Uradni list RS, št. 199/21, v nadaljevanju: ZUreP-3) na ____ redni seji dne _____, sprejel

S K L E P
o pridobitvi statusa grajenega javnega dobra

I.

Status grajenega javnega dobra lokalnega pomena – cesta pridobijo:

- katastrska občina 1432 KORITA parcela 2040/2 (ID 6938755)
- katastrska občina 1432 KORITA parcela 2040/3 (ID 6938756)
- katastrska občina 1432 KORITA parcela 2039/2 (ID 6938758)
- katastrska občina 1432 KORITA parcela 2039/3 (ID 6938759)
- katastrska občina 1431 DOBRNIČ parcela 743/2 (ID 6938825)

Ta sklep začne veljati z dnem sprejema na seji Občinskega sveta Občine Trebnje.

Številka: 4784-0023/2022

Trebnje, _____

Mateja Povhe
ŽUPANJA
OBČINE TREBNJE

Infrastruktura (vir Občina) > Cestno omrežje (BCP)



LEGENDA:

Ceste

- DRŽAVNE CESTE
- AC - avtocesta
- HC - hitra cesta
- G1, G2, R1, R2, R3, RT
- OBČINSKE CESTE
- LZ - lokalne zbirne ceste
- LK - lokalne krajevne ceste
- LC - lokalne ceste
- JP - javne poti
- KJ - javne poti za kolesarje
- LG - glavne mestne ceste

KAT- oznaka

ODSEK

Oznake cest

KAT- oznaka

ODSEK

Gozdne ceste

- Gozdne ceste

Parcele

- št.

Parcele - Urejene meje

-

0 20 m
merilo 1: 473

0 10 cm
referenčna linija

2040/2
2039/1
2039/2

Infrastruktura (vir Občina) > Cestno omrežje (BCP)

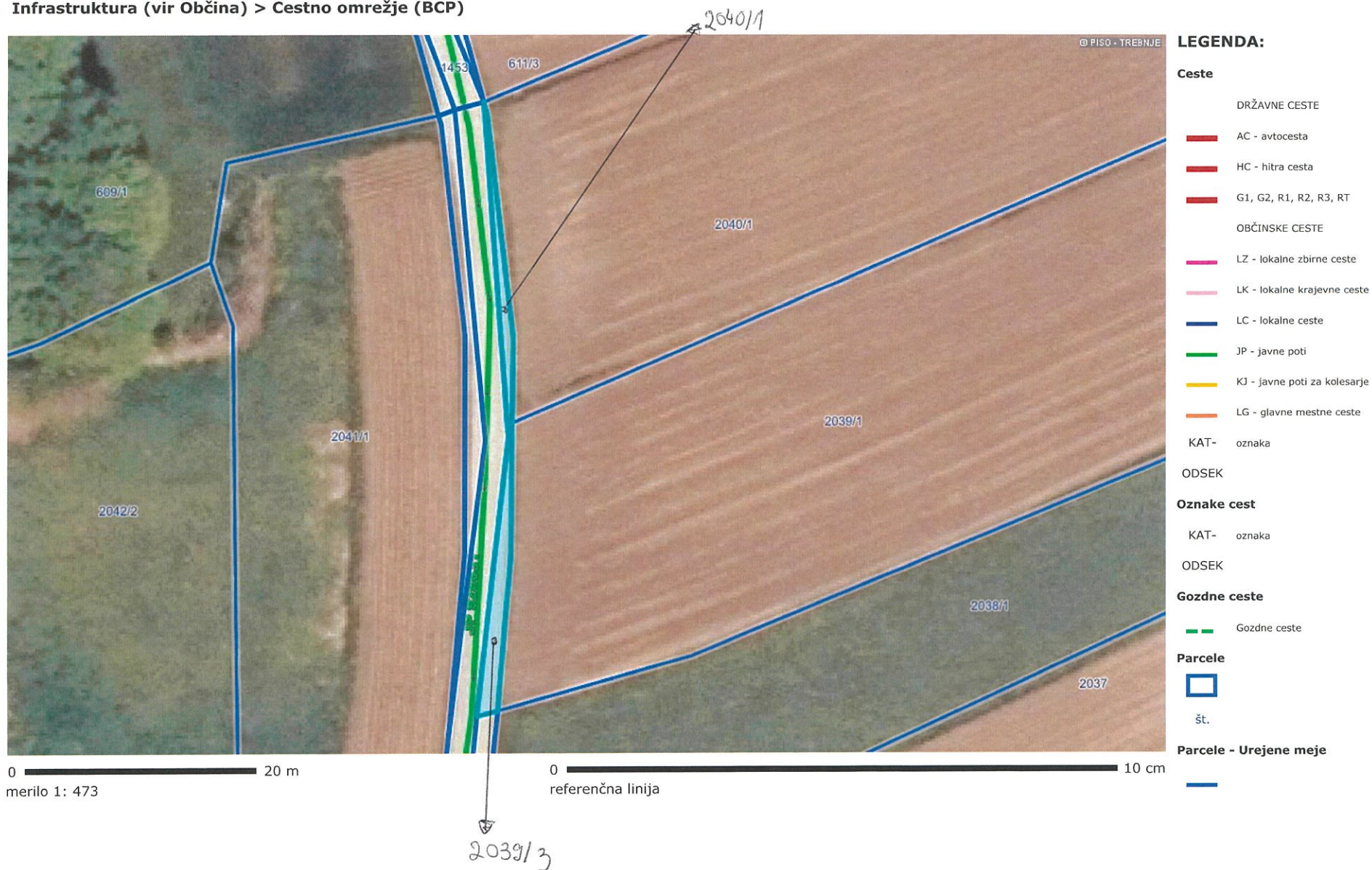

https://www.geoprostor.net/piso_int/; čas izpisa: četrtek, 26. januar 2023 10:14:33; uporabnik: alenka.mihelic@novomesto.si

Numerično merilo je veljavno, če znaša dolžina referenčne linije 10 cm. Grafično merilo je veljavno v vsakem primeru.

© PISO - OBČINA TREBNJE

Infrastruktura (vir Občina) > Cestno omrežje (BCP)



LEGENDA:

- Ceste**
- DRŽAVNE CESTE
 - AC - avtocesta
 - HC - hitra cesta
 - G1, G2, R1, R2, R3, RT
 - OBČINSKE CESTE
 - LZ - lokalne zbirne ceste
 - LK - lokalne krajevne ceste
 - LC - lokalne ceste
 - JP - javne poti
 - KJ - javne poti za kolesarje
 - LG - glavne mestne ceste
- KAT- oznaka
- ODSEK
- Oznake cest**
- KAT- oznaka
- ODSEK
- Gozdne ceste**
- Gozdne ceste
- Parcele**
- št.
- Parcele - Urejene meje**
-

0 50 m
merilo 1: 945

0 10 cm
referenčna linija

OZNAČENA PARCELA: katastrska občina: 1431-DOBRNIČ, parcela: 743/2