

AD 6

GRADIVO ZA 21. REDNO SEJO SVETA OBČINE BREZOVICA
(16. 11. 2017)

ZADEVA: ODLOK O KATEGORIZACIJI OBČINSKIH CEST V OBČINI BREZOVICA - DRUGA OBRAVNAVA

Gradivo za __. točko dnevnega reda __. seje Odbora _____ / Občinskega sveta Občine Brezovica dne __. __. 2017

PRAVNE PODLAGE:

- Zakon o lokalni samoupravi (Uradni list RS, št. ...)
- Statut Občine Brezovica (Uradni list RS, št. 79/16)
- Poslovnik Občinskega sveta Občine Brezovica (Uradni list RS, št. ...)
- Zakon o cestah (ZCes-1; Uradni list RS, št. 109/10, 48/12, 36/14 - odl. US in 46/15)
- Uredba o merilih za kategorizacijo javnih cest (Uradni list RS, št. 49/97 in 113/09)
- Pravilnik o načinu označevanja javnih cest in o evidencah o javnih cestah in objektih na njih (Uradni list RS, št. 49/97 in 2/04)
- Odlok o kategorizaciji občinskih javnih cest v Občini Brezovica (Uradni list RS, št. 36/09)
- Odlok o občinskih javnih cestah ter urejanje in čiščenje javnih površin na območju Občine Brezovica (Uradni list RS, št. 63/12)

NAMEN: Obravnava in sprejem Odloka o kategorizaciji občinskih cest v Občini Brezovica - druga obravnava.

PREDLAGATELJ: župan Metod Ropret

POROČEVALCI:

... ..

PREDLOG SKLEPA:

Občinski svet Občine Brezovica sprejme Odlok o kategorizaciji občinskih cest v Občini Brezovica v predlagani vsebini in obliki v drugi obravnavi.

OBRAZLOŽITEV:

Občine kategorizirajo ceste na podlagi Zakona o cestah (ZCes-1; Uradni list RS, št. 109/10, 48/12, 36/14 - odl. US in 46/15), skladno s predpisi Uredbe o merilih za kategorizacijo javnih cest (Uradni list RS, št. 49/97 in 113/09) in Pravilnika o načinu označevanja javnih cest in o evidencah o javnih cestah in objektih na njih (Uradni list RS, št. 49/97 in 2/04).

Kategorizacija občinskih cest prikazuje dejansko rabo javnih cest na območju občine, ki se s potrebami in skladno z razvojem občine spreminja. Iz tega razloga občina redno posodablja kategorizacijo cest, s čimer se evidentirajo spremembe na občinskem cestnem omrežju, kategorizacija cest se dopolni z novimi dejstvi na terenu, odpravijo se morebitna neskladja pri obstoječem stanju, upoštevajo se aktualne uskladitve medobčinskih cest in dogovor o razmejitvi gozdnih in občinskih cest z Zavodom za gozdove Slovenije.

Občina Brezovica je v letu 2016 pristopila k celoviti prenovi Odloka o kategorizaciji občinskih javnih cest (Uradni list RS, št. 36/09). Osnova za to je bila izvedena terenska izmera vseh veljavno kategoriziranih občinskih cest in zbranih predlogov za novo kategorizacijo cest, ki jo je izvedlo podjetje DFG Consulting d.o.o. novembra 2016 in marca 2017. Na ta način so se pridobili aktualni podatki iz terena, na podlagi katerih se je pripravila sprememba Odloka o kategorizaciji občinskih cest, ki je sledila cilju, da so kategorizirane ceste, ki izpolnjujejo javni interes, v naravi obstajajo v ustreznih elementih za kategorizacijo in se uporabljajo za javni promet. Istočasno se je izločilo dele cest, ki teh pogojev ne izpolnjujejo, predstavljajo zatečeno stanje, zasebni hišni priključek, potekajo čez zasebna zemljišča

in se z izločitvijo ceste iz kategorizacije pri tem ne ukinejo pravice uporabnikov, ki preko njih dostopajo do svojih bivališč.

Odlok o kategorizaciji občinskih cest je pravni akt, katerega mora po predhodnem soglasju s strani Direkcije RS za infrastrukturo (DRSI) potrditi občinski svet občine. V skladu z določili Uredbe mora občina, ki želi spremeniti ali dopolniti veljavni Odlok, na DRSI poslati vlogo za spremembo kategorizacije občinskih cest, DRSI pa ji k ustreznemu gradivu izda soglasje.

Po uspešno opravljeni I. obravnavi k osnutku predloga novega Odloka o kategorizaciji občinskih cest v Občini Brezovica na 9. redni seji Odbora za komunalo in splošno preventivo dne 12.04.2017 in na 18. redni seji Občinskega sveta Občine Brezovica dne 20.04.2017 se je nadaljevalo s postopkom pridobitve soglasja DRSI h kategorizaciji cest, kot jo določa Odlok.

Glede na pregled posredovanega gradiva DRSI na pripravljeno ni imela pripomb in je izdala soglasje k Odloku o kategorizaciji občinskih cest v Občini Brezovica z mnenjem št. 37162-3/2017-104(507) z dne 10.05.2017.

Glede na to, da so stranke tekom poletja nato uspešno uredile tudi dostope do objektov v zaključnem delu kategorizacije JP 522021 z maja 2017, je občina posledično upoštevala tudi to in z dodatnim postopkom iskala dodatno soglasje DRSI k zaključku kategorizacije JP 522021 na občinski parceli v razcepu k objektom.

Glede na pregled dodatno posredovanega gradiva DRSI na pripravljeno ni imela pripomb in je izdala dodatno soglasje k Odloku o kategorizaciji občinskih cest v Občini Brezovica z mnenjem št. 37162-3/2017-164(507) z dne 26.09.2017.

Vse izvedene spremembe na občinskem cestnem omrežju glede na do sedaj veljavno stanje so razvidne iz priloženega gradiva, pri preostalih odsekih pa gre le za tehnični popravek dolžin glede na opravljene terenske izmere cest v letu 2016 in 2017, kar se zaradi boljše preglednosti in lažjega dela z občinsko cestno infrastrukturo objavlja kot čistopis Odloka o kategorizaciji občinskih cest.

Namen predlagane spremembe Odloka je uskladiti kategorizacijo občinskih cest glede na ugotovitve iz terena in vzpostaviti občinsko cestno omrežje v takšni meri in obsegu, da bo tudi v nadaljevanju kar najbolje služilo prebivalcem.

Glede na potrditev spremembe Odloka se bodo lahko skladno s terenom uredili tudi podatki BCP, objekti pa vpisali v Zbirni kataster GJI, s čimer bo občina uredila kategorizacijo občinskih cest glede na trenutno stanje potekov cest v naravi in lastne potrebe ter izpolnila svoje zakonsko določene obveznosti.

Pripravil:
Stane Knap

Predlagatelj:
župan Metod Ropret

Priloge:

- elaborat sprememb Odloka o kategorizaciji občinskih cest v Občini Brezovica, št. projekta 1441, oktober 2017
- Odlok o kategorizaciji občinskih cest v Občini Brezovica - druga obravnava
- mnenji DRSI št. 37162-3/2017-104(507) z dne 10.05.2017 in 37162-3/2017-164(507) z dne 26.09.2017



LOCUS

NAROČNIK

Občina Brezovica

Tržaška cesta 390 | 1351 Brezovica

Projekt št. 1441

SPREMEMBA ODLOKA O KATEGORIZACIJI OBČINSKIH CEST

Občina Brezovica

IZVAJALEC

LOCUS prostorske informacijske rešitve d.o.o.

Ljubljanska cesta 76 | 1230 Domžale

Domžale, oktober 2017

PROJEKT	Ureditev kategorizacije občinskih cest v Občini Brezovica
FAZA	Gradivo za obravnavo spremembe Odloka v II. obravnavi
NAROČNIK	Občina Brezovica, Tržaška cesta 390, 1351 Brezovica
ŠTEVILKA PROJEKTA	1441
IZDELOVALEC	Locus d.o.o., Ljubljanska cesta 76, 1230 Domžale
ODGOVORNI VODJA PROJEKTA	Uroš Košir, univ.dipl.inž.geod.
PRIPRAVLJAVKA GRADIVA	Irena Komatar
DATUM	Domžale, oktober 2017

KAZALO

1	UVOD	7
2	SPLOŠNI DEL	9
2.1	KRATICE	9
2.2	PODATKI O NAROČNIKU.....	9
2.2.1	<i>Naročnik</i>	9
2.2.2	<i>Izdelovalec</i>	9
2.3	PODLAGE ZA KATEGORIZACIJO OBČINSKIH CEST.....	9
2.3.1	<i>Predpisi</i>	9
2.3.2	<i>Veljavni občinski akti</i>	10
2.4	NAMEN SPREMEMBE ODLOKA.....	10
3	OBRAZLOŽITEV SPREMEMB	11
3.1	NOVA KATEGORIZACIJA CEST	11
3.2	SPREMEMBE PRI KATEGORIZACIJI VELJAVNO KATEGORIZIRANIH CEST	15
3.2.1	<i>Uskladitev kategorizacije cest z dejanskim stanjem potekov cest v naravi</i>	16
3.2.2	<i>Podaljšanje kategorizacije cest</i>	21
3.2.3	<i>Krajšanje kategorizacije cest</i>	27
3.2.4	<i>Ukinitev kategorizacije cest</i>	40
3.3	OSTALE USKLADITVE KATEGORIZACIJE CEST	42
4	IZVEDBA PROJEKTA	43
4.1	PRIPRAVA OSNUTKA SPREMEMBE ODLOKA	43
4.2	I. OBRAVNAVA OSNUTKA SPREMEMBE ODLOKA.....	43
4.3	PRIPRAVA GRADIVA IN PRIDOBITEV SOGLASJA DRSI	44
4.4	PRIPRAVA GRADIVA ZA II. OBRAVNAVO SPREMEMBE ODLOKA.....	44
5	PRILOGI	45
5.1	ODLOK O KATEGORIZACIJI OBČINSKIH CEST V OBČINI BREZOVICA	45
5.2	MNENJI DRSI.....	47

1 UVOD

Na podlagi določil Zakona o cestah (v nadaljevanju: ZCes-1) – Uradni list RS, št. 109/10, 48/12, 36/14 - odl. US in 46/15 morajo občine kot upravljavci občinskih cest voditi evidence o občinskih cestah in objektih na njih. Skladno s predpisi Pravilnika o načinu označevanja javnih cest in o evidencah o javnih cestah in objektih na njih – Uradni list RS, št. 49/97 in 2/04 (v nadaljevanju: Pravilnik) in Uredbe o merilih za kategorizacijo javnih cest – Uradni list RS, št. 49/97 in 113/09 (v nadaljevanju: Uredba) so morale občine po uveljavitvi zakonodaje pripraviti Odlok o kategorizaciji občinskih cest (v nadaljevanju: Odlok).

Odlok o kategorizaciji občinskih cest je pravni akt, katerega mora po predhodnem soglasju s strani Direkcije RS za infrastrukturo (v nadaljevanju: DRSI) potrditi občinski svet občine. V skladu z določili Uredbe mora občina, ki želi spremeniti ali dopolniti veljavni Odlok, na DRSI poslati vlogo za spremembo kategorizacije občinskih cest. DRSI ji k ustreznemu gradivu izda soglasje k predlaganim spremembam in dopolnitvam kategorizacije, ali pa občino pozove k odpravi ugotovljenih neskladij.

Občina Brezovica ima veljaven Odlok o kategorizaciji občinskih javnih cest v Občini Brezovica (Uradni list RS, št. 36/09), h kateremu je pridobila soglasje DRSC št. 37162-3/2009 z dne 31.03.2009.

Ker je bilo po letu 2009 na občinskem cestnem omrežju izvedenih več sprememb pri zagotavljanju in izvajanju javnega prometa na občinskih cestah, ker so bila tekom terenske izmere cest v novembra 2016 in marca 2017 s strani podjetja DFG Consulting d.o.o. ugotovljena določena neskladja med veljavno kategorizacijo in dejanskim stanjem, poteki in dolžinami cest v naravi, ker je potrebno upoštevati merila Uredbe, ker so bile podane pobude za novo kategorizacijo oz. ureditev obstoječe kategorizacije občinskih cest, ker so se dodatno usklajevale evidence s sosednjimi občinami in Zavodom za gozdove Slovenije (v nadaljevanju: ZGS), ker je bilo potrebno odpraviti nekatera administrativna neskladja oz. ažurirati podatke, ker se je digitalizacija zaključkov uskladila z ugotovitvami iz terena in ZKP ter z veljavnim stanjem potekov državnih cest in križišč z njimi, želi občina predmetne spremembe evidentirati z novo spremembo Odloka.

Obrazložitve in prikazi sprememb na občinskem cestnem omrežju glede na do sedaj veljavno stanje so prikazani v nadaljevanju v poglavju št. 3.

Pripravljen osnutek Odloka o kategorizaciji občinskih cest v Občini Brezovica je bil obravnavan na 9. redni seji Odbora za komunalo in splošno preventivo dne 12.04.2017 in na 18. redni seji Občinskega sveta Občine Brezovica dne 20.04.2017 in v predlagani vsebini tudi sprejet. Glede na to se je nadaljevalo s postopkom pridobitve potrebnega soglasja DRSI.

Gradivo za pridobitev soglasja DRSI je bilo posredovano na DRSI v pregled in izdajo mnenja dne 21.04.2017.

Glede na pregled posredovanega gradiva DRSI na pripravljeno ni imela pripomb in je izdala soglasje k Odloku o kategorizaciji občinskih cest v Občini Brezovica z mnenjem št. 37162-3/2017-104(507) z dne 10.05.2017.

Glede na to, da so stranke tekom poletja nato uspešno uredile dostope do objektov v zaključnem delu kategorizacije JP 522021 z maja 2017, je občina posledično tudi skrajšala kategorizacijo le-te v delu, ki je potekal po parc. št. 236, k.o. Brezovica, z novo dopolnitvijo vloge na DRSI z dne 12.09.2017 tako, da se kategorizacija JP 522021 glede na novo nastala dejstva zaključi na občinski parceli v razcepu k objektom.

Glede na pregled dodatno posredovanega gradiva DRSI na pripravljeno ni imela pripomb in je izdala dodatno soglasje k Odloku o kategorizaciji občinskih cest v Občini Brezovica z mnenjem št. 37162-3/2017-164(507) z dne 26.09.2017.

Glede na potrditev spremembe Odloka se bodo lahko skladno s terenom uredili tudi podatki BCP, objekti pa vpisali v Zbirni kataster GJI, s čimer bo občina uredila kategorizacijo občinskih cest glede na trenutno stanje potekov cest v naravi in lastne potrebe ter izpolnila svoje zakonsko določene obveznosti.

Po sprejemu spremembe Odloka se bo v občini Brezovica nekoliko spremenila skupna dolžina kategoriziranih občinskih cest, kar prikazuje spodnja tabela.

Sprememba dolžin po kategorijah med veljavnim Odlokom o kategorizaciji občinskih javnih cest v Občini Brezovica (Uradni list RS, št. 36/09) in novim Odlokom o kategorizaciji občinskih cest v Občini Brezovica (2017):

KATEGORIJA	ODLOK 2009 [m]	ODLOK 2017 [m]	RAZLIKA [m]
lokalne ceste - LC	16.585	16.579	- 6
javne poti - JP	82.317	79.782	- 2.535
SKUPAJ	98.902	96.361	- 2.541

Preglednica 1: Prikaz dolžin kategoriziranih občinskih cest po kategorijah med veljavnim Odlokom in njegovo spremembo

2 SPLOŠNI DEL

2.1 Kratice

LC	lokalna cesta je namenjena povezovanju naselij v občini z naselji v sosednjih občinah oz. naselij ali delov naselij v občini med seboj in je pomembna za navezovanje prometa na ceste enake ali višje kategorije
JP	javna pot je namenjena povezovanju naselij ali delov naselij v občini in ne izpolnjuje predpisanih meril za lokalno cesto oz. je namenjena samo določenim vrstam udeležencev v prometu

2.2 Podatki o naročniku

2.2.1 Naročnik

Ime:	Občina Brezovica
Sedež:	Tržaška cesta 390, 1351 Brezovica
Župan:	Metod Ropret
Odgovorna oseba za izvedbo projekta:	Stane Knap
Telefon:	01 / 3601 776
Davčna številka	SI 10773703

2.2.2 Izdelovalec

Ime:	LOCUS prostorske informacijske rešitve, d.o.o.
Sedež:	Ljubljanska cesta 76, 1230 Domžale
Direktor:	Leon Kobetič
Odgovorna oseba za izvedbo projekta:	Uroš Košir
Telefon:	01 / 721 93 90
Davčna številka	SI 15475760

2.3 Podlage za kategorizacijo občinskih cest

2.3.1 Predpisi

- Zakon o cestah (ZCes-1); Uradni list RS, št. 109/10, 48/12, 36/14 - odl. US in 46/15
- Uredba o merilih za kategorizacijo javnih cest; Uradni list RS, št. 49/97 in 113/09
- Pravilnik o načinu označevanja javnih cest in o evidencah o javnih cestah in objektih na njih; Uradni list RS, št. 49/97 in 2/04

2.3.2 Veljavni občinski akti

- Statut Občine Brezovica; Uradni list RS, št. 79/16
- Odlok o občinskih javnih cestah ter urejanje in čiščenje javnih površin na območju Občine Brezovica; Uradni list RS, št. 63/12
- Odlok o kategorizaciji občinskih javnih cest v Občini Brezovica; Uradni list RS, št. 36/09

2.4 Namen spremembe Odloka

Kategorizacija občinskih cest prikazuje dejansko rabo javnih cest na območju občine, ki se s potrebami in skladno z razvojem občine spreminja. Občina je pripravila spremembo Odloka, ker je želela evidentirati spremembe na občinskem cestnem omrežju, ki so nastale po letu 2009, ko je bila objavljena zadnja sprememba kategorizacije občinskih cest, dopolniti kategorizacijo cest z novimi dejstvi na terenu in odpraviti neskladja pri obstoječem stanju.

Skladno z Zakonom o cestah in Uredbo občina kategorizira ceste, ki so v lasti občine ali predstavljajo javno dobro ter se uporabljajo za javni promet.

Z namenom uskladitve stanja na občinskem cestnem omrežju z veljavno zakonodajo je občina v preteklih letih uredila lastništvo več zemljišč, po katerih potekajo ceste, ki so prej potekale po zasebnih zemljiščih, ali pa so zasebni lastniki zemljišča v želji po kategorizaciji javne ceste predali na občino, kot je to razvidno iz dokumentacije. Posamezne ceste, kjer je lastništvo tako urejeno in do sedaj še niso bile kategorizirane, so se s predmetno spremembo Odloka dodale v evidenco kategoriziranih cest.

Dodatno so se ob pregledu stanja na občinskem cestnem omrežju, tudi glede na rezultate terenske izmere cest s strani podjetja DFG Consulting d.o.o. v letu 2016 in 2017, ugotovila posamezna neskladja z dejanskim stanjem, poteki in dolžinami cest v naravi oz. z določili veljavne zakonodaje, kar se je sedaj dodatno uskladilo in odpravilo.

S predlagano spremembo Odloka je tako prikazana nova kategorizacija cest, ki se uporabljajo za javni promet, odseki, ki ne služijo svojemu namenu, predstavljajo zasebni hišni priključek, v naravi ne obstajajo v ustreznih elementih za kategorizacijo občinske ceste oz. ne ustrezajo merilom zakonodaje, se iz kategorizacije ukinjajo, odsekom se je korigiral zaris potekov osi cest glede na ugotovljeno dejansko stanje potekov cest v naravi, priključevanje na veljavno stanje potekov državnih cest in križišč z njimi, prevoznost ali drugo, nekateri odseki so se glede na to nekoliko skrajšali ali podaljšali, ali pa so se razbijali v vmesnih delih, ki v naravi niso ustrezno prevozni, na več odsekov.

Z novo spremembo Odloka so upošteevane tudi vse veljavne medobčinske uskladitve in uskladitev z ZGS.

Vse izvedene spremembe na občinskem cestnem omrežju glede na do sedaj veljavno stanje so razvidne iz nadaljevanja, pri preostalih odsekih pa gre le za tehnični popravek dolžin glede na opravljene terenske izmere cest v letu 2016 in 2017, kar se zaradi boljše preglednosti in lažjega dela z občinsko cestno infrastrukturo objavlja kot čistopis Odloka o kategorizaciji občinskih cest.

Namen predlagane spremembe Odloka je vzpostaviti občinsko cestno omrežje v takšni meri in obsegu, da bo tudi v nadaljevanju kar najbolje služilo prebivalcem.

V naravi obstaja več cest, tako kategoriziranih kot nekategoriziranih, ki potekajo po zemljiščih v zasebni lasti. Z namenom dolgoročne ureditve stanja na občinskem cestnem omrežju bo potrebno ceste, tako kategorizirane kot nekategorizirane, tudi v nadaljevanju lastniško urejati in jih skladno z izpolnjevanjem meril dodajati v evidenco.

3 OBRAZLOŽITEV SPREMEMB

V poglavju obrazložitev sprememb so prikazane vse spremembe, ki so se zgodile na občinskem cestnem omrežju glede na do sedaj veljavni Odlok o kategorizaciji občinskih javnih cest v Občini Brezovica.

3.1 Nova kategorizacija cest

Kategorizirali so se odseki novih občinskih cest, ki so v lasti občine oz. imajo zaznambo javnega dobra in se uporabljajo za javni promet. Ceste so se kategorizirale kot posledica njihove izgradnje, ali pa kot posledica njihove obstoječe uporabe za javni promet. Vse novo kategorizirane občinske ceste imajo ustrezno urejeno voziščno konstrukcijo, občina jih redno vzdržuje in na njih izvaja zimsko službo.

Nekaj zemljišč, po katerih potekajo obstoječe, nekategorizirane ceste, ki se uporabljajo za javni promet, trenutno lastniško še ni urejenih, ali pa nimajo urejenega priključevanja na državno cesto. Na določenih območjih tako lahko prihaja do neenakomerno urejene kategorizacije cest, ki se bo v prihodnje, skladno z urejanjem lastniških razmerij na zemljiščih, ki so oz. bodo namenjena za javni promet, še ustrezno dopolnjevala.



JP 522305:

Kategorizira se nova javna pot, ki predstavlja dostop do objektov v naselju Vnanje Gorice.



JP 522472:

Kategorizira se nova javna pot, ki predstavlja povezavo mimo pokopališča in dostop do objektov v naselju Notranje Gorice.

**JP 522532:**

Kategorizira se nova javna pot, ki predstavlja dostop do objektov v naselju Notranje Gorice.

**JP 522655:**

Kategorizira se nova javna pot, ki predstavlja dostop do objektov v naselju Vnanje Gorice.

**JP 522812:**

Kategorizira se nova javna pot, ki predstavlja dostop do objektov v naselju Podpeč.



JP 523286:

Kategorizira se nova javna pot, ki predstavlja dostop do objektov v naselju Kamnik pod Krimom.



JP 523288, JP 523289:

Kategorizirata se novi javni poti, ki predstavljata dostop do objektov v naselju Kamnik pod Krimom.



JP 523484:

Kategorizira se nova javna pot, ki predstavlja dostop do objektov v naselju Rakitna.

**JP 523546:**

Kategorizira se nova javna pot, ki predstavlja dostop do objektov v naselju Rakitna.

**JP 523606, JP 523607:**

Kategorizirata se novi javni poti, ki predstavljata povezavo in dostop do objektov v naselju Rakitna.

**JP 523616, JP 523617:**

Kategorizirata se novi javni poti, ki predstavljata povezavo in dostop do čistilne naprave ter objektov v naselju Rakitna.



JP 523618:

Kategorizira se nova javna pot, ki predstavlja dostop do objektov v naselju Rakitna.



JP 523802:

Kategorizira se nova javna pot, ki predstavlja dostop do objektov v naselju Kamnik pod Krimom.

3.2 Spremembe pri kategorizaciji veljavno kategoriziranih cest

Ob pregledu stanja na občinskem cestnem omrežju, tudi glede na rezultate terenske izmere cest s strani podjetja DFG Consulting d.o.o. v letu 2016 in 2017, so se ugotovila posamezna neskladja z dejanskim stanjem cest v naravi oz. z določili veljavne zakonodaje. Z namenom ureditve stanja na občinskem cestnem omrežju so se ugotovljena neskladja odpravila, kot je to razvidno iz nadaljevanja. Posamezne veljavno kategorizirane ceste so se tako nekoliko skrajšale, podaljšale, ali pa se jim je uredil zaris poteka osi ceste skladno z merili Uredbe in glede na ugotovljeno dejansko stanje potekov cest v naravi, glavni potek posamezne kategorizirane ceste, priključevanje na veljavno stanje potekov državnih cest in križišč z njimi, prevoznost ali drugo. Ceste, ki ne služijo svojemu namenu, predstavljajo zasebni hišni priključek in ne javno cesto, ne ustrezajo merilom zakonodaje oz. v naravi ne obstajajo v ustreznih elementih za kategorizacijo občinskih cest, so se iz kategorizacije občinskih cest ukinile (odprava zatečenega stanja). Posamezni deli odsekov so se tudi smiselno združevali v enotne odseke, ali pa so se razbijali v delu neprevoznosti oz. glede na ugotovljeno dejansko stanje potekov cest v naravi na več odsekov. Vse izvedene spremembe na občinskem cestnem omrežju glede na do sedaj veljavno stanje so razvidne iz nadaljevanja.

3.2.1 Uskladitev kategorizacije cest z dejanskim stanjem potekov cest v naravi



JP 522161, JP 522151:

Javna pot 522161 se kategorizira glede na glavni potek ceste (povezava z delom nekdanje JP 522151 in z nekdanjo JP 522142 v enoten odsek). Temu ustrezno se prilagodi zaključek JP 522151, zasebni dovoz do HŠ 9 pa se iz kategorizacije občinskih javnih cest ukine.



JP 966667, JP 522281:

Javna pot 966667 se kategorizira glede na glavni potek ceste (povezava z nekdanjo JP 522283 in delom nekdanje JP 522281 v enoten odsek) kot logično nadaljevanje mejnega odseka z Občino Log-Dragomer. Temu ustrezno se prilagodi začetek JP 522281.



JP 522355, JP 522356:

Javni poti 522355 se uredi kategorizacija glede na dejansko stanje potekov cest na terenu tako, da se kategorizacija JP 522355 zaključi pri ograji, cesta v nadaljevanju namreč ni prevozna, nadaljnji del nekdanjega poteka JP 522355 pa se kategorizira kot JP 522356.

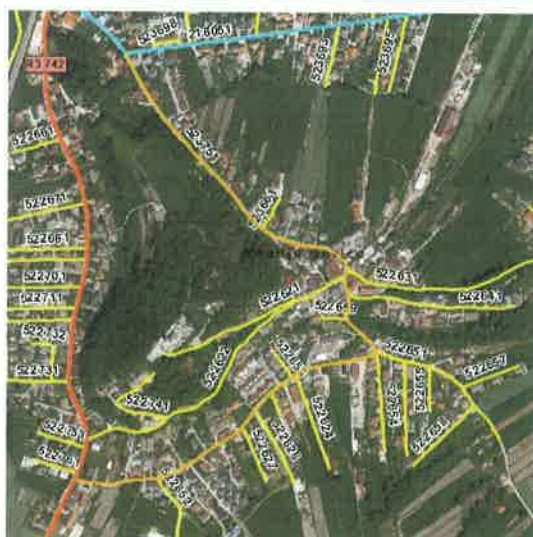

JP 523751, JP 522651:

Javna pot 523751 se kategorizira glede na glavni potek ceste (povezava z nekdanjo JP 522655 in delom nekdanje JP 522651 v enoten odsek). Temu ustrezno se prilagodi začetek JP 522651, ki se tudi nekoliko podaljša do zaključka asfalta.



JP 522841:

Javna pot 522841 se poveže z nekdanjo JP 522842 v enoten odsek.

**JP 522981, JP 522991:**

Javna pot 522981 se kategorizira glede na glavni potek ceste (povezava z delom nekdanje JP 522991 v enoten odsek), temu ustrezno se prilagodi tudi začetek JP 522991. Dodatno se kategorizacija JP 522981 tudi zaključi z zaključkom asfalta, v nadaljevanju cesta namreč ni prevozna.

**JP 523111:**

Javna pot 523111 se poveže z nekdanjo JP 523121 v enoten odsek.

**JP 523191, JP 523192:**

Javna pot 523191 se kategorizira glede na glavni potek ceste (povezava z delom nekdanje JP 523192 v enoten odsek), temu ustrezno se prilagodi tudi začetek JP 523192. Dodatno se JP 523191 tudi nekoliko skrajša do zaključka na razcepu.



JP 523211:

Javna pot 523211 se poveže z nekdanjo JP 523221 v enoten odsek. Pri tem se del nekdanjega poteka po cerkvenem dvorišču izvzame iz kategorizacije občinskih javnih cest, JP 523211 pa se tudi nekoliko podaljša do razcepa, s čimer se na javno cestno omrežje naveže tudi HŠ 85a v naselju Kamnik pod Krimom.



JP 523331:

Javna pot 523331 se poveže z nekdanjo JP 523371 v enoten odsek.



JP 523451:

Javna pot 523451 se poveže z nekdanjo JP 523461 v enoten odsek.



**JP 523481, JP 523483, JP 523485,
JP 523523:**

Javna pot 523481 se kategorizira glede na glavni potek ceste tako, da se poveže z nekdanjo JP 523483 v enoten odsek. Del nekdanje JP 523481 se posledično kategorizira kot JP 523483, del se poveže z JP 523485 v enoten odsek, del pa se kategorizira kot JP 523523.

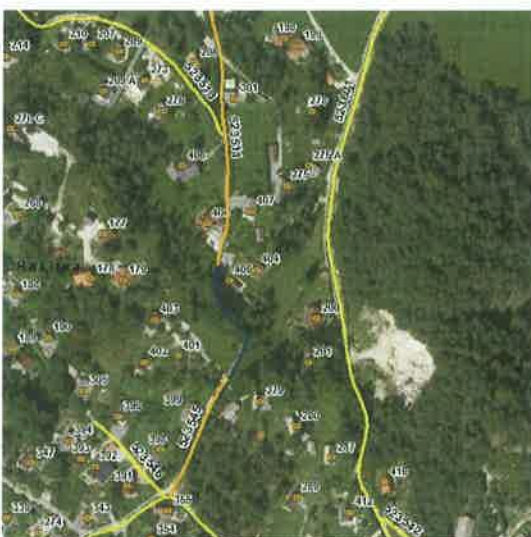

JP 523511, JP 523545:

Javni poti 523511 se uredi kategorizacija glede na dejansko stanje potekov cest na terenu tako, da se vmesni del nekdanjega poteka, ki v naravi ni prevozen, iz kategorizacije ukine, južni del nekdanje JP 523511 pa se kategorizira kot JP 523545.



JP 523521, JP 523601:

Javna pot 523521 se kategorizira glede na glavni potek ceste (povezava z delom nekdanje JP 523601 v enoten odsek), temu ustrezno se prilagodi tudi začetek JP 523601.

3.2.2 Podaljšanje kategorizacije cest



JP 522041:

Javna pot v naselju Brezovica se nekoliko podaljša do zaključka asfalta.



JP 522171:

Javna pot v naselju Brezovica se nekoliko podaljša do zaključka asfalta.



JP 522335:

Javna pot v naselju Plešivica se podaljša do zadnjega objekta v ulici.



JP 522341:

Javna pot v naselju Notranje Gorice se nekoliko podaljša do zaključka asfalta.



JP 522471:

Javna pot v naselju Notranje Gorice se nekoliko podaljša do zaključka asfalta.



JP 522621:

Javna pot v naselju Vnanje Gorice se nekoliko podaljša do parkirišča pri cerkvi.



JP 522652:

Javna pot v naselju Vnanje Gorice se nekoliko podaljša do zaključka asfalta.



JP 522656:

Javna pot v naselju Vnanje Gorice se nekoliko podaljša do zaključka asfalta.



JP 522771:

Javna pot v naselju Vnanje Gorice se podaljša do uvoza k čistilni napravi.



JP 522781:

Javna pot v naselju Vnanje Gorice se nekoliko podaljša do zaključka asfalta.



JP 522791:

Javna pot v naselju Jezero se podaljša do zadnjega objekta v ulici.



JP 522852:

Javna pot v naselju Gorenja Brezovica se podaljša do uvoza k zadnjemu objektu v ulici.



JP 522901:

Javna pot v naselju Jezero se nekoliko podaljša do zaključka asfalta.



JP 523041:

Javna pot v naselju Jezero se podaljša do zadnjega objekta v ulici.



JP 523171:

Javna pot v naselju Preserje se nekoliko podaljša do rampe.



JP 523391:

Javna pot v naselju Kamnik pod Krimom se nekoliko podaljša do zaključka asfalta.



JP 523491:

Javna pot v naselju Rakitna se nekoliko podaljša do razcepa.



JP 523611:

Javna pot v naselju Rakitna se nekoliko podaljša do zaključka asfalta.



JP 523691:

Javna pot v naselju Vnanje Gorice se nekoliko podaljša do parkirišča, v nadaljevanju se še gradijo objekti in bo to dostopna cesta.

3.2.3 Krajšanje kategorizacije cest



JP 522011:

Kategorizacija javne poti se zaključi na razcepu (zahteva lastnika Tomšiča, da se zadnji del ukine iz kategorizacije).



JP 522021:

Kategorizacija javne poti se zaključi na razcepu (zahteva lastnikov Mravlje in Veršič, da se zadnji del ukine iz kategorizacije; na podlagi medsebojne ureditve dostopov v ZK se je k temu z dodatno vlogo pridobilo dodatno soglasje DRSI).

**JP 522031:**

Kategorizacija javne poti se zaključi z zaključkom asfalta. Na podoben način se uredijo tudi vsi ostali tovrstni primeri na celotnem občinskem cestnem omrežju (primer: JP 522221, JP 522231, JP 522342, JP 522462, JP 522561, JP 522627, JP 522653, JP 522654, JP 522691, JP 522792, ...).

**JP 522042:**

Kategorizacija javne poti se zaključi pri zadnji hiši, v nadaljevanju cesta ne obstaja v ustreznih elementih za kategorizacijo občinske javne ceste.

**JP 522051:**

Javna pot se nekoliko skrajša do rampe.



JP 522132:

Javna pot se nekoliko skrajša glede na mejo ZKP. Na podoben način se uredijo tudi vsi ostali tovrstni primeri na celotnem občinskem cestnem omrežju (primer: JP 522181, JP 522201, JP 522211, JP 522291, JP 522401, JP 522711, ...).



JP 522141:

Javna pot se nekoliko skrajša do ograje.



JP 522182:

Javna pot se nekoliko skrajša do ograje.

**JP 522261:**

Kategorizacija javne poti se zaključi z zaključkom asfalta, v nadaljevanju so količki in pešpot.

**JP 522324:**

Javna pot se nekoliko skrajša do ograje.

**JP 522391:**

Kategorizacija javne poti se zaključi pri rampi pri vrtcu, v nadaljevanju nekdanjega poteka ceste se Gasilski dom (HŠ 388) že ruši, tu se pripravlja večja sprememba in ni podlage za drugačno kategorizacijo.

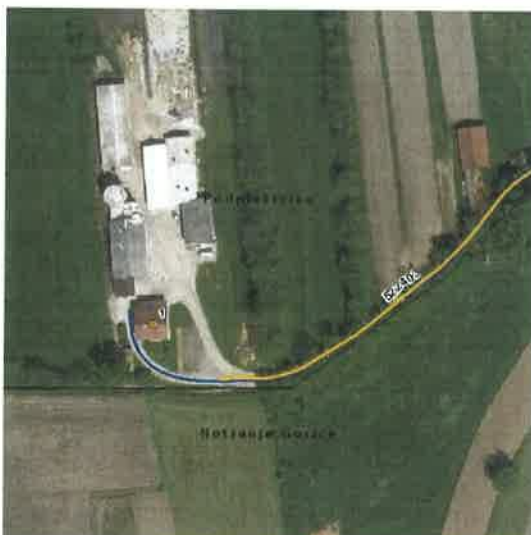

JP 522403:

Javna pot se nekoliko skrajša do razcepa.



JP 522411:

Javna pot se nekoliko skrajša do razcepa.



JP 522451:

Kategorizacija javne poti se zaključi z zaključkom asfalta oz. razcepom k zadnjemu objektu.



JP 522612:

Kategorizacija javne poti se ukine v delu zasebnega dvorišča.



JP 522625:

Kategorizacija javne poti se ukine v delu zasebnega dvorišča.



JP 522632:

Javna pot se nekoliko skrajša do ograje.



JP 522635:

Javna pot se nekoliko skrajša do ograje.



JP 522641:

Kategorizacija javne poti se zaključi z zaključkom kock.



JP 522658:

Javna pot se nekoliko skrajša do ograje.

**JP 522661:**

Kategorizacija javne poti se ukine v delu zasebnega dvorišča.

**JP 522741:**

Kategorizacija javne poti se zaključi z zaključkom kanalete, v nadaljevanju cesta ne obstaja v ustreznih elementih za kategorizacijo občinske javne ceste.

**JP 522761:**

Javna pot se nekoliko skrajša do ograje.



JP 522801:

Kategorizacija javne poti se zaključi pri parkirišču.



JP 522821:

Javna pot se nekoliko skrajša do ograje.



JP 522892:

Javna pot se nekoliko skrajša do razcepa.



JP 522911:

Javna pot se nekoliko skrajša do ograje.



JP 523151:

Kategorizacija javne poti se zaključi pri dovozu k zadnjemu objektu, dostop do zajetja se vodi kot nekategorizirana cesta.



JP 523181:

Kategorizacija javne poti se zaključi pri zadnji hiši, v nadaljevanju cesta ne obstaja v ustreznih elementih za kategorizacijo občinske javne ceste.



JP 523271:

Kategorizacija javne poti se zaključi z zaključkom asfalta, blatni dovoz do nekdanjega kamnoloma se ne kategorizira kot občinska javna cesta.



JP 523284:

Javna pot se nekoliko skrajša do razcepa.



JP 523285:

Kategorizacija javne poti se zaključi pri HŠ 117, v nadaljevanju cesta ne obstaja v ustreznih elementih za kategorizacijo občinske javne ceste, dostop iz R3 642 do HŠ 177 pa se bo lahko kategoriziral skladno z ureditvijo lastniških razmerij ter ureditvijo soglasja za priključevanje na državno cesto.



JP 523413:

Javna pot se nekoliko skrajša do razcepa.



JP 523502:

Javna pot se nekoliko skrajša do razcepa.



JP 523581:

Javna pot se nekoliko skrajša do razcepa.



JP 523584:

Kategorizacija javne poti se zaključi z zaključkom asfalta, v nadaljevanju je zasebno dvorišče.



JP 523603:

Javna pot se nekoliko skrajša do razcepa.



JP 523614:

Kategorizacija javne poti se zaključi pri razcepu za zadnjo hišo, v nadaljevanju cesta ne obstaja v ustreznih elementih za kategorizacijo občinske javne ceste.

3.2.4 Ukinitve kategorizacije cest



JP 522623:

Cesta, ki v naravi predstavlja gozdno cesto do vodohrana, je v slabem voznem stanju in ni prevozna z osebnim avtomobilom, se iz kategorizacije občinskih javnih cest ukine.



JP 522807:

Cesta, ki v naravi predstavlja avtobusno obračališče, se iz kategorizacije občinskih javnih cest ukine.



JP 523392:

Cesta, ki v naravi predstavlja gozdno cesto, se iz kategorizacije občinskih javnih cest ukine.



JP 523401:

Cesta, ki v naravi predstavlja zasebni dovoz do ene hiše, se iz kategorizacije občinskih javnih cest ukine.



JP 523471:

Cesta, ki v naravi ne obstaja v ustreznih elementih za kategorizacijo občinske javne ceste (trava) in predstavlja zasebni dovoz do ene hiše, se iz kategorizacije občinskih javnih cest ukine.



JP 523512:

Cesta, ki v naravi ne obstaja, se iz kategorizacije občinskih javnih cest ukine.

**JP 523651:**

Cesta, ki v naravi predstavlja zasebni dovoz do ene hiše, se iz kategorizacije občinskih javnih cest ukine.

**JP 523694:**

Cesta, ki v naravi predstavlja zasebni dovoz do ene hiše, se iz kategorizacije občinskih javnih cest ukine.

3.3 Ostale uskladitve kategorizacije cest

Z novo spremembo Odloka so upoštevane vse veljavne uskladitve potekov medobčinskih cest s sosednjimi občinami, kot je to razvidno iz prilog.

Z novo spremembo Odloka je upoštevana veljavna topološka uskladitev potekov gozdnih in občinskih cest z ZGS, kot je to razvidno iz prilog.

Skladno s spremembami na cestnem omrežju so se uskladili vsi podatki o začetkih, zaključkih in opisih posameznih kategoriziranih odsekov.

Skladno s spremembami na cestnem omrežju se je uskladilo tudi priključevanje občinskih cest na veljavno stanje potekov državnih cest in križišč z njimi, kjer je bilo s strani podjetja DFG Consulting d.o.o. na terenu ugotovljeno, da je le-to drugačno, kot ga narekuje trenutno veljavni sloj priključkov na državne ceste, ali le-ta ni evidentiran, pa se je glede na ugotovitve iz terena pripravil sloj dejanskih priključevanj občinskih cest na državne ceste, kot je to razvidno iz prilog.

4 IZVEDBA PROJEKTA

4.1 Priprava osnutka spremembe Odloka

V sodelovanju z občinsko upravo in popisovalci terenskega zajema cest so bili pregledani predlogi sprememb in dopolnitev kategorizacije občinskih cest ter spremembe na obstoječem občinskem cestnem omrežju, kjer so bila ugotovljena določena (topološka) neskladja glede na ugotovljeno dejansko stanje in poteke cest v naravi. Pregledala se je tudi urejenost lastniških razmerij na zemljiščih, po katerih potekajo predlogi za novo kategorizacijo ali podaljšanje občinskih cest.

Osnutek novega Odloka se je uskladil s podatki terenske izmere cest s strani podjetja DFG Consulting d.o.o. z novembra 2016 in marca 2017, na podlagi česar so se kot pravilne prevzele dolžine iz digitalne grafične baze.

Ugotovljene nepravilnosti oz. neskladja z dejanskim stanjem v naravi so bila tako odpravljena.

Skladno z izvedenimi spremembami na občinskem cestnem omrežju so se uskladili tudi podatki o začetkih in zaključkih odsekov, po potrebi so se ažurirali tudi opisi posameznih odsekov.

Glede na to se je pripravil osnutek novega Odloka o kategorizaciji občinskih cest v Občini Brezovica ter drugo pripadajoče gradivo.

S predlagano spremembo Odloka je prikazan predlog nove kategorizacije cest, ki se uporabljajo za javni promet, na katerih je občina v preteklem obdobju uredila lastništvo, odseki, ki ne služijo svojemu namenu, predstavljajo zasebni hišni priključek, v naravi ne obstajajo v ustreznih elementih za kategorizacijo občinske ceste oz. ne ustrezajo merilom zakonodaje, se iz kategorizacije ukinjajo, posamezne ceste so se nekoliko podaljšale, skrajšale, ali pa se jim je uredil zaris poteka osi ceste skladno z merili Uredbe in glede na ugotovljeno dejansko stanje potekov cest v naravi, glavni potek posamezne kategorizirane ceste, priključevanje na veljavno stanje potekov državnih cest in križišč z njimi, prevoznost ali drugo. Posamezni deli odsekov so se tudi smiselno združevali v enotne odseke, ali pa so se razbijali v delu neprevoznosti oz. glede na ugotovljeno dejansko stanje potekov cest v naravi na več odsekov.

Tekom priprave aktualnih sprememb so se upoštevale tudi vse veljavne medobčinske uskladitve in uskladitev z ZGS, kot je to razvidno iz prilog.

Vse izvedene spremembe na občinskem cestnem omrežju glede na do sedaj veljavno stanje so razvidne iz priloženega gradiva, pri preostalih odsekih pa gre le za tehnični popravek dolžin glede na opravljene terenske izmere cest v letu 2016 in 2017, kar se zaradi boljše preglednosti in lažjega dela z občinsko cestno infrastrukturo objavlja kot čistopis Odloka o kategorizaciji občinskih cest.

Upoštevajoč vse spremembe na občinskem cestnem omrežju se je pripravilo gradivo za obravnavo spremembe Odloka na seji pristojnega Odbora in seji Občinskega sveta v I. in II. obravnavi ter gradivo za pregled in pridobitev soglasja DRSl.

4.2 I. obravnava osnutka spremembe Odloka

V sodelovanju z občinsko upravo in popisovalci terenskega zajema cest je bil pripravljen končni osnutek spremembe Odloka.

Gradivo za obravnavo osnutka spremembe Odloka o kategorizaciji občinskih cest na seji pristojnega Odbora in seji Občinskega sveta v I. obravnavi je bilo izdelano kot elaborat sprememb, kjer so bile podrobno prikazane in obrazložene vse spremembe ter dopolnitve kategorizacije občinskih cest glede na do sedaj veljavno stanje. Spremembe so bile po potrebi tudi dodatno obrazložene.

Pripravljen osnutek Odloka o kategorizaciji občinskih cest v Občini Brezovica je bil obravnavan na 9. redni seji Odbora za komunalo in splošno preventivo dne 12.04.2017, kjer je bil podan predlog, da se v kategorizacijo občinskih cest doda tudi predlog nove JP 523289 v naselju Kamnik pod Krimom, ki trenutno napaja že 2 hiši, v zaključni fazi jih bo pa 5, in na 18. redni seji Občinskega sveta Občine Brezovica dne 20.04.2017 in v predlagani vsebini tudi sprejet.

4.3 Priprava gradiva in pridobitev soglasja DRSI

V sodelovanju z občinsko upravo je bil pripravljen končni predlog spremembe Odloka, katerega se je dne 21.04.2017 posredovalo na DRSI v pregled z namenom pridobitve soglasja h kategorizaciji cest, kot jo določa Odlok.

Gradivo za pridobitev soglasja DRSI je bilo izdelano kot elaborat sprememb, kjer so bile podrobno prikazane in obrazložene vse spremembe ter dopolnitve kategorizacije občinskih cest glede na do sedaj veljavno stanje. Spremembe so bile po potrebi obrazložene tudi z dodatno dokumentacijo, kot so to uskladitveni obrazci in podobno.

Predlog spremembe Odloka je predstavljal Odlok o kategorizaciji občinskih cest v Občini Brezovica, grafični del Odloka (digitalni sloj) pa je prikazoval celotno občinsko cestno omrežje občine Brezovica.

Glede na pregled posredovanega gradiva DRSI na pripravljeno ni imela pripomb in je izdala soglasje k Odloku o kategorizaciji občinskih cest v Občini Brezovica z mnenjem št. 37162-3/2017-104(507) z dne 10.05.2017.

Glede na to, da so stranke tekom poletja uspešno uredile dostope do objektov v zaključnem delu kategorizacije JP 522021 z maja 2017, je občina posledično tudi skrajšala kategorizacijo le-te v delu, ki je potekal po parc. št. 236, k.o. Brezovica, z novo dopolnitvijo vloge, ki je bila posredovana na DRSI dne 12.09.2017 z namenom pridobitve dodatnega soglasja h kategorizaciji cest, kot jo določa Odlok.

Gradivo za pridobitev dodatnega soglasja DRSI je bilo izdelano kot podroben prikaz in obrazložitev edine spremembe glede na že pridobljeno soglasje DRSI z maja 2017. Sprememba je bila obrazložena tudi z dodatno dokumentacijo, kot so to pogodbe o ustanovitvi služnostnih pravic in pripadajoči ZK predlogi.

Predlog spremembe Odloka je predstavljal Odlok o kategorizaciji občinskih cest v Občini Brezovica, grafični del Odloka (digitalni sloj) pa je prikazoval celotno občinsko cestno omrežje občine Brezovica.

Glede na pregled dodatno posredovanega gradiva DRSI na pripravljeno ni imela pripomb in je izdala dodatno soglasje k Odloku o kategorizaciji občinskih cest v Občini Brezovica z mnenjem št. 37162-3/2017-164(507) z dne 26.09.2017.

4.4 Priprava gradiva za II. obravnavo spremembe Odloka

Gradivo za obravnavo spremembe Odloka o kategorizaciji občinskih cest na seji pristojnega Odbora in seji Občinskega sveta v II. obravnavi je izdelano kot elaborat sprememb, kjer so podrobno prikazane in obrazložene vse spremembe ter dopolnitve kategorizacije občinskih cest glede na do sedaj veljavno stanje.

Glede na potrditev spremembe Odloka in objavo v uradnem glasilu občine se bodo lahko skladno s terenom uredili tudi podatki BCP, objekti pa vpisali v kataster GJI, s čimer bo občina uredila kategorizacijo občinskih cest glede na trenutno stanje potekov cest v naravi in lastne potrebe ter izpolnila svoje zakonsko določene obveznosti.

5 PRILOGI

5.1 Odlok o kategorizaciji občinskih cest v Občini Brezovica

- Odlok o kategorizaciji občinskih cest v Občini Brezovica

Na podlagi določil Zakona o cestah (Uradni list RS, št. 109/10, 48/12, 36/14 - odl. US in 46/15) in 15. člena Statuta Občine Brezovica (Uradni list RS, št. 79/16) je Občinski svet Občine Brezovica na __. seji dne __. __. 2017 sprejel

ODLOK o kategorizaciji občinskih cest v Občini Brezovica

1. člen

Ta odlok določa občinske ceste po njihovih kategorijah in namenu uporabe glede na vrsto cestnega prometa, ki ga prevzemajo.

2. člen

Občinske ceste se kategorizirajo na lokalne ceste (s skrajšano oznako LC) in javne poti (s skrajšano oznako JP).

- (1) Lokalne ceste so ceste, namenjene povezovanju naselij v občini z naselji v sosednjih občinah ali naselij v občini med seboj in so pomembne za navezovanje prometa na ceste enake ali višje kategorije.
- (2) Javne poti so namenjene povezovanju naselij ali delov naselij v občini in ne izpolnjujejo predpisanih meril za lokalno cesto ali so namenjene samo določenim vrstam udeležencev v prometu (krajevne ceste in poti, vaške ceste in poti, poti za pešce, kolesarje, jezdece, gonjače in podobno).

3. člen

Lokalne ceste (LC) so:

Zap. št.	Številka odseka	Začetek odseka	Potek odseka	Konec odseka	Dolžina odseka v občini [m]	Namen uporabe	Preostala dolžina odseka v sosednji občini [m]
1.	022021	R3 742	Cesta na postajo	ŽP	855	V	
2.	022041	R3 742	Notranje Gorice - Podplešivica - Log pri Brezovici	468060	3.391	V	645 Log-Dragomer
3.	022051	R3 742	Notranje Gorice - Žabnica - Podplešivica	022040	2.616	V	
4.	022061	022070	Kamnik - Prevalje - Goričica	R3 642	1.978	V	
5.	022071	R3 642	Kamnik - Preserje	R3 643	2.326	V	
6.	212312	717823	Lipe - Jezero	R3 742	1.081	V	3.672 Ljubljana
7.	216051	212610	Ljubljana - Vnanje Gorice	R3 742	3.017	V	3.125 Ljubljana
8.	468082	468080	Lukovica - Žabnica	022050	894	V	225 Log-Dragomer
9.	468083	468080	Lukovica - Vnanje Gorice	R3 742	421	V	249 Log-Dragomer
V...vsa vozila				SKUPAJ:	16.579 m		

4. člen

Javne poti (JP) so:

Zap. št.	Stevilka odseka	Začetek odseka	Potek odseka	Konec odseka	Dolžina odseka v občini [m]	Namen uporabe	Preostala dolžina odseka v sosednji občini [m]
1.	522011	R2 409	Kapalniška pot 5	razcep	123	V	
2.	522021	R2 409	Remškarjeva cesta 33	razcep	351	V	
3.	522022	522021	Brezovica - povezava mimo HŠ Remškarjeva c. 27	522041	101	V	
4.	522023	R2 409	Brezovica - povezava mimo HŠ Tržaška c. 503	p. 3740/10	113	V	
5.	522031	522021	Na Brezno 55	HŠ 55	377	V	
6.	522032	522031	Na Brezno 29	HŠ 29	117	V	
7.	522041	R3 742	V Radno 80	razcep	756	V	
8.	522042	522041	V Radno 56	HŠ 56	132	V	
9.	522044	522041	Brezovica - povezava mimo HŠ V Radno 26	522021	117	V	
10.	522051	522041	Borštinarjeva pot 15	HŠ 15	207	V	
11.	522061	R2 409	Brežna pot 21	p. 51/4	211	V	
12.	522062	522061	Tržaška cesta 440c	HŠ 440c	187	V	
13.	522071	R2 409	Gornja pot 38	HŠ 38	468	V	
14.	522081	522091	Starovaška cesta	522093	293	V	
15.	522091	R2 409	Brezoviška cesta 44	razcep	447	V	
16.	522092	522091	Brezoviška cesta 41	p. 94/6	79	V	
17.	522093	522091	Brezoviška cesta 20c	HŠ 20c	118	V	
18.	522101	R2 409	Drobtinška pot	522091	632	V	
19.	522102	522101	Drobtinška pot 16	HŠ 16	59	V	
20.	522111	522211	Cesta v Log 26 - meja MoL	p. 321/6	530	V	
21.	522121	022020	Ulica Ivana Selana	522111	410	V	
22.	522122	522121	Ulica Ivana Selana 15	HŠ 15	53	V	
23.	522131	022020	Ulica Jožeta Kopitarja 61	razcep	231	V	
24.	522132	522131	Ulica Jožeta Kopitarja 47	p. 349/6	100	V	
25.	522133	522131	Ulica Jožeta Kopitarja 35	p. 346/5	115	V	
26.	522141	022020	Podsvetija 46	HŠ 46	328	V	
27.	522151	022020	Jevčeva pot	522161	102	V	

ODLOK O KATEGORIZACIJI OBČINSKIH CEST V OBČINI BREZOVICA

Zap. št.	Številka odseka	Začetek odseka	Potek odseka	Konec odseka	Dolžina odseka v občini [m]	Namen uporabe	Preostala dolžina odseka v sosednji občini [m]
28.	522152	022020	Cesta na postajo 14a	HŠ 14a	73	V	
29.	522161	022020	Sodnikarjeva ulica - Podsvetija	022020	369	V	
30.	522162	022020	Cesta na postajo 5	HŠ 5	69	V	
31.	522171	R2 409	Pot terencev 16	HŠ 16	160	V	
32.	522181	R3 742	Debevčeva pot 23	p. 3512/1	439	V	
33.	522182	522181	Debevčeva pot 16	HŠ 16	125	V	
34.	522201	R2 409	Malovaška ulica 34a	razcep	254	V	
35.	522211	022020	Založnikova ulica 50	p. 341/26	311	V	
36.	522212	522211	Založnikova ulica 24	HŠ 24	111	V	
37.	522221	R2 409	Tržaška cesta 459	HŠ 459	56	V	
38.	522231	R2 409	Tržaška cesta 575	HŠ 575	31	V	
39.	522241	R2 409	Tržaška cesta 482	HŠ 482	60	V	
40.	522251	R3 742	Podpeška cesta 33	p. 369/57	175	V	
41.	522261	R3 742	Podpeška cesta N.H. - proti pešpoti	p. 369/132	153	V	
42.	522271	R3 742	Komarijska pot 16	p. 372/29	182	V	
43.	522281	966667	Za grabnom	522301	993	V	
44.	522282	966667	Pot za HŠ Za grabnom 53	p. 607/23	107	V	
45.	522291	R3 742	Šolska ulica 15	p. 704/8	129	V	
46.	522301	R3 742	Na Lazih	R3 742	766	V	
47.	522302	522301	Na Lazih 15p	HŠ 15p	145	V	
48.	522303	522301	Na Lazih 40	HŠ 40	87	V	
49.	522304	522303	Na Lazih 30a	HŠ 30a	89	V	
50.	522305	522301	Na Lazih 64	HŠ 64	148	V	
51.	522311	022040	Notranje Gorice - Podplešivica	022040	2.633	V	
52.	522321	R3 742	Mavsarjeva cesta	R3 742	1.354	V	
53.	522322	522321	Mavsarjeva cesta 31	HŠ 31	84	V	
54.	522323	522321	Mavsarjeva cesta 98	HŠ 98	160	V	
55.	522324	522321	Mavsarjeva cesta - črpališče	črpališče	227	V	
56.	522331	022050	Žabnica - Plešivica - Podplešivica	022040	2.062	V	
57.	522332	522331	Plešivica - povezava mimo HŠ 10	522331	130	V	

ODLOK O KATEGORIZACIJI OBČINSKIH CEST V OBČINI BREZOVICA

Zap. št.	Številka odseka	Začetek odseka	Potek odseka	Konec odseka	Dolžina odseka v občini [m]	Namen uporabe	Preostala dolžina odseka v sosednji občini [m]
58.	522333	522331	Plešivica 36	HŠ 36	257	V	
59.	522334	522331	Plešivica 42	HŠ 42	103	V	
60.	522335	522331	Plešivica 66	HŠ 66	308	V	
61.	522341	R3 742	Gmajna 100	HŠ 100	773	V	
62.	522342	522341	Gmajna 21	HŠ 21	126	V	
63.	522343	522341	Gmajna 45a	HŠ 45a	77	V	
64.	522344	522341	Gmajna 26	HŠ 26	91	V	
65.	522345	522341	Gmajna 10	HŠ 10	68	V	
66.	522351	022050	Žabnica - povezava mimo HŠ 50	468082	815	V	
67.	522352	522351	Žabnica 52	HŠ 52	142	V	
68.	522353	522351	Žabnica 47a	HŠ 47a	101	V	
69.	522354	468082	Žabnica - povezava mimo HŠ 39	522351	131	V	
70.	522355	022050	Žabnica 88	HŠ 88	84	V	
71.	522356	468082	Žabnica 83h	HŠ 83h	146	V	
72.	522361	522321	V Voje	522341	310	V	
73.	522371	522321	Vrstna ulica	522341	265	V	
74.	522381	R3 742	Notranje Gorice - povezava mimo Upravne enote	R3 742	111	V	
75.	522391	R3 742	Notranje Gorice - vrtec	HŠ 390	54	V	
76.	522401	022040	Cesta na Log 26	HŠ 26	118	V	
77.	522402	022040	Cesta na Log - Podplešivica 2	HŠ 2	255	V	
78.	522403	022040	Cesta na Log - Podplešivica 1	HŠ 1	258	V	
79.	522411	022040	Podplešivica 10	razcep	640	V	
80.	522412	522411	Podplešivica 27	HŠ 27	150	V	
81.	522431	022040	V Rojco 40	HŠ 40	509	V	
82.	522451	022040	V kosov laz	p. 2497/1	360	V	
83.	522461	022040	Na Peske - Plešivica	522331	939	V	
84.	522462	522461	Plešivica 15b	HŠ 15b	59	V	
85.	522471	R3 742	Podklin 19	HŠ 19	288	V	
86.	522472	522471	Notranje Gorice - povezava mimo pokopališča	022040	164	V	

ODLOK O KATEGORIZACIJI OBČINSKIH CEST V OBČINI BREZOVICA

Zap. št.	Številka odseka	Začetek odseka	Potek odseka	Konec odseka	Dolžina odseka v občini [m]	Namen uporabe	Preostala dolžina odseka v sosednji občini [m]
87.	522481	R3 742	Notranje Gorice - povezava mimo HŠ Podpeška c. 411	R3 742	183	V	
88.	522521	R3 742	Za mostičkom 18	HŠ 18	177	V	
89.	522522	522521	Za mostičkom 21	HŠ 21	123	V	
90.	522531	R3 742	Ob Drobotinki 13	HŠ 13	127	V	
91.	522532	R3 742	Podpeška cesta 272	p. 2243/5	54	V	
92.	522541	R3 742	Podpeška cesta 242	HŠ 242	172	V	
93.	522542	522541	Podpeška cesta 244f	HŠ 244f	108	V	
94.	522543	522541	Podpeška cesta 248	HŠ 248	50	V	
95.	522551	R3 742	V Kolnik 21	HŠ 21	237	V	
96.	522561	R3 742	V Hrastovec 16	HŠ 16	193	V	
97.	522571	R3 742	Podovnice 49	p. 2445/17	488	V	
98.	522611	R3 742	Ob Curnovcu - ob progi	p. 386/1	1.221	V	
99.	522612	522611	Ob Curnovcu 16	HŠ 16	73	V	
100.	522613	522611	Ob Curnovcu 24	HŠ 24	128	V	
101.	522621	523751	Na Gulč - cerkev	parkirišče	367	V	
102.	522622	522621	Vnanje Gorice - povezava mimo HŠ Na Gulč 21	522741	337	V	
103.	522624	523751	Požarnice 66	HŠ 66	184	V	
104.	522625	523751	Požarnice 54	p. 1337/12	44	V	
105.	522626	523751	Požarnice 48	p. 1338/6	153	V	
106.	522627	523751	Požarnice 42d	HŠ 42d	107	V	
107.	522631	523751	Pod Goricami	216050	960	V	
108.	522632	522631	Pod Goricami 19	HŠ 19	94	V	
109.	522633	522631	Pod Goricami 37a	HŠ 37a	100	V	
110.	522634	522631	Pod Goricami 59	HŠ 59	100	V	
111.	522635	522631	Pod Goricami 67	HŠ 67	97	V	
112.	522636	522631	Pod Goricami 77	HŠ 77	57	V	
113.	522637	522631	Pod Goricami 47b	p. 1460/4	104	V	
114.	522638	522631	Pod Goricami 51c	HŠ 51c	112	V	
115.	522641	523751	Na Brce 27	HŠ 27	309	V	

ODLOK O KATEGORIZACIJI OBČINSKIH CEST V OBČINI BREZOVICA

Zap. št.	Stevilka odseka	Začetek odseka	Potek odseka	Konec odseka	Dolžina odseka v občini [m]	Namen uporabe	Preostala dolžina odseka v sosednji občini [m]
116.	522651	523751	Požarnice 104	p. 1367	293	V	
117.	522652	523751	Požarnice 22a	p. 1244/1	217	V	
118.	522653	523751	Požarnice 53	HŠ 53	55	V	
119.	522654	523751	Požarnice 78h	HŠ 78h	184	V	
120.	522655	522651	Požarnice 106	HŠ 106	82	V	
121.	522656	522651	Požarnice 92a	HŠ 92a	174	V	
122.	522657	522651	Požarnice 87	HŠ 87	110	V	
123.	522658	522651	Požarnice 134	HŠ 134	158	V	
124.	522659	523751	Na Gulč 7	HŠ 7	48	V	
125.	522661	R3 742	Za trgovino 7	HŠ 7	93	V	
126.	522671	R3 742	Jakominova ulica 16	HŠ 16	167	V	
127.	522681	R3 742	Skubičeva ulica 14	HŠ 14	187	V	
128.	522691	R3 742	Ulica bratov Potočnikov 19	HŠ 19	204	V	
129.	522701	R3 742	Pot h gozdu 15	HŠ 15	227	V	
130.	522711	R3 742	Podolga njiva 11	HŠ 11	166	V	
131.	522721	R3 742	Bukovčeva ulica 16	HŠ 16	220	V	
132.	522731	R3 742	Pot k čuvajnici 41	HŠ 41	266	V	
133.	522732	522731	Pot k čuvajnici 10a	HŠ 10a	104	V	
134.	522733	522731	Pot k čuvajnici 22	HŠ 22	87	V	
135.	522734	522731	Pot k čuvajnici 30	HŠ 30	68	V	
136.	522741	R3 742	Pod Supotom 25	HŠ 25	347	V	
137.	522751	R3 742	Kratka ulica 7	HŠ 7	92	V	
138.	522761	R3 742	Podpeška cesta 202	HŠ 202	80	V	
139.	522771	468083	ČN Vnanje Gorice	ČN	869	V	
140.	522781	216050	Nova pot 200	HŠ 200	918	V	
141.	522791	R3 742	Jezero 1g	HŠ 1g	374	V	
142.	522792	212310	Jezero 9	HŠ 9	133	V	
143.	522801	R3 642	Jezero - parkirišče	parkirišče	407	V	
144.	522802	R3 642	Jezero - povezava mimo HŠ 96	522801	303	V	
145.	522803	522801	Jezero - povezava mimo HŠ 59	523041	86	V	

ODLOK O KATEGORIZACIJI OBČINSKIH CEST V OBČINI BREZOVICA

Zap. št.	Številka odseka	Začetek odseka	Potek odseka	Konec odseka	Dolžina odseka v občini [m]	Namen uporabe	Preostala dolžina odseka v sosednji občini [m]
146.	522804	522801	Jezero 97	HŠ 97	130	V	
147.	522805	522804	Jezero 152	HŠ 152	98	V	
148.	522806	522805	Jezero 88d	HŠ 88d	170	V	
149.	522811	R3 642	Podpeč - Kamnik	523321	1.259	V	
150.	522812	R3 643	Podpeč 72b	p. 506/6	131	V	
151.	522821	522981	Jezero 136	HŠ 136	126	V	
152.	522841	R3 643	Dolenja Brezovica	522841	1.211	V	
153.	522851	R3 643	Gorenja Brezovica 9	HŠ 9	737	V	
154.	522852	522851	Gorenja Brezovica 4	HŠ N.H.	184	V	
155.	522881	022070	Kamnik pod Krimom 75f	HŠ N.H.	445	V	
156.	522882	522881	Kamnik pod Krimom 75m	HŠ 75m	240	V	
157.	522891	R3 642	Prevalje - povezava mimo HŠ 37a	022060	630	V	
158.	522892	022060	Prevalje pod Krimom 10a	razcep	91	V	
159.	522901	R3 642	Jezero 170	HŠ 170	83	V	
160.	522911	R3 642	Jezero - vrtec	HŠ 113	196	V	
161.	522971	522981	Jezero - povezava mimo HŠ 50	R3 642	231	V	
162.	522981	523041	Jezero 145a	HŠ 145a	553	V	
163.	522991	522981	Jezero - povezava mimo HŠ 52	523011	73	V	
164.	523011	523041	Jezero 161	HŠ 161	206	V	
165.	523021	522981	Jezero 130	HŠ 130	127	V	
166.	523031	R3 642	Jezero 55	HŠ 55	80	V	
167.	523041	522801	Jezero 69d	HŠ 69d	1.180	V	
168.	523061	R3 742	Podpeč 63	HŠ 63	221	V	
169.	523071	R3 642	Podpeč 93c	razcep	519	V	
170.	523081	R3 642	Podpeč - povezava mimo HŠ 12	523091	214	V	
171.	523091	R3 643	Podpeč - povezava mimo HŠ 9	523071	236	V	
172.	523101	523071	Podpeč 13a	HŠ 13a	185	V	
173.	523102	523071	Podpeč 13	HŠ 13	63	V	
174.	523111	R3 643	Preserje 46	HŠ 46	321	V	
175.	523131	523111	Preserje 45a	p. 2241/3	187	V	

ODLOK O KATEGORIZACIJI OBČINSKIH CEST V OBČINI BREZOVICA

Zap. št.	Številka odseka	Začetek odseka	Potek odseka	Konec odseka	Dolžina odseka v občini [m]	Namen uporabe	Preostala dolžina odseka v sosednji občini [m]
176.	523141	R3 643	Preserje 44	HŠ 44	193	V	
177.	523151	R3 643	Preserje 30c	razcep	153	V	
178.	523152	523151	Preserje 14b	razcep	91	V	
179.	523161	R3 643	Preserje - povezava mimo HŠ 36	R3 643	150	V	
180.	523171	523161	Preserje 42a	p. 240/10	231	V	
181.	523181	R3 643	Preserje - Dolenja Brezovica 13	HŠ 13	293	V	
182.	523191	022070	Preserje 13	razcep	38	V	
183.	523192	523191	Preserje - povezava mimo HŠ 16	022070	47	V	
184.	523201	022070	Preserje 21a	HŠ 21a	44	V	
185.	523211	022070	Preserje - Kamnik 85	razcep	463	V	
186.	523231	022070	Preserje 55	HŠ 55	143	V	
187.	523241	522841	Dolenja Brezovica 11	HŠ 11	210	V	
188.	523271	R3 642	Kamnik - Prevalje 21	HŠ 21	423	V	
189.	523281	523271	Kamnik - povezava mimo HŠ 11	022070	768	V	
190.	523282	523281	Kamnik - Y križišče	022070	34	V	
191.	523283	523281	Kamnik 105a	p. 972/3	162	V	
192.	523284	523283	Kamnik 15	razcep	162	V	
193.	523285	022070	Kamnik 117	HŠ 117	149	V	
194.	523286	022070	Kamnik 8k	HŠ 8k	141	V	
195.	523288	523281	Kamnik 12a	HŠ 12a	93	V	
196.	523289	523288	Kamnik N.H.	p. 933/5	60	V	
197.	523311	022070	Kamnik 137	HŠ 137	195	V	
198.	523312	022070	Kamnik 125a	p. 847/4	108	V	
199.	523321	022070	Kamnik - povezava mimo HŠ 42	523351	118	V	
200.	523331	022070	Kamnik - povezava mimo HŠ 30	022070	373	V	
201.	523341	523331	Kamnik - povezava mimo HŠ 46	522811	100	V	
202.	523351	022070	Kamnik - povezava mimo HŠ 51	523341	117	V	
203.	523372	022070	Kamnik 139	p. 3000	70	V	
204.	523381	022060	Kamnik - žalostna gora	523381	1.153	V	
205.	523382	523381	Kamnik 204	p. 840/4	163	V	

ODLOK O KATEGORIZACIJI OBČINSKIH CEST V OBČINI BREZOVICA

Zap. št.	Številka odseka	Začetek odseka	Potek odseka	Konec odseka	Dolžina odseka v občini [m]	Namen uporabe	Preostala dolžina odseka v sosednji občini [m]
206.	523391	522881	Kamnik 86f	p. 3096	358	V	
207.	523411	R3 642	Prevalje - Šivčev grič	R3 642	1.391	V	
208.	523413	R3 642	Prevalje 35	razcep	44	V	
209.	523431	R3 642	Goričica 14	razcep	129	V	
210.	523441	R3 642	Goričica 10a	HŠ N.H.	526	V	
211.	523442	523441	Goričica 9g	HŠ 9g	115	V	
212.	523443	523441	Goričica 27	p. 3394/7	671	V	
213.	523444	523441	Goričica 2	HŠ 2	275	V	
214.	523445	523441	Goričica 12b	HŠ 12b	109	V	
215.	523451	523441	Goričica - Prevalje 11	HŠ 11	1.042	V	
216.	523481	523521	Rakitna 83a	HŠ 83a	410	V	
217.	523482	523481	Rakitna N.H.	HŠ N.H.	160	V	
218.	523483	523481	Rakitna 85	GC	88	V	
219.	523484	523481	Rakitna 79b	HŠ 79b	62	V	
220.	523485	523481	Rakitna 97	HŠ 97	131	V	
221.	523491	R3 643	Rakitna 78c	razcep	237	V	
222.	523501	R3 643	Rakitna 29	razcep	456	V	
223.	523502	523503	Rakitna 217	razcep	384	V	
224.	523503	523501	Rakitna - tenis igrišče	razcep	295	V	
225.	523511	R3 643	Rakitna 405	HŠ 405	652	V	
226.	523513	523581	Rakitna - povezava mimo HŠ 209	523511	183	V	
227.	523521	R3 643	Rakitna 102a	GC	1.019	V	
228.	523522	523521	Rakitna - povezava mimo HŠ 104	523601	486	V	
229.	523523	523521	Rakitna - zdravilišče	zdravilišče	83	V	
230.	523541	523601	Rakitna - kočja	kočja	1.754	V	
231.	523542	523601	Rakitna 449	p. 1391/17	253	V	
232.	523543	523601	Rakitna 389	HŠ 389	274	V	
233.	523544	523543	Rakitna 380	HŠ 380	206	V	
234.	523545	523601	Rakitna 401	razcep	88	V	
235.	523546	523601	Rakitna 305	razcep	68	V	

ODLOK O KATEGORIZACIJI OBČINSKIH CEST V OBČINI BREZOVICA

Zap. št.	Številka odseka	Začetek odseka	Potek odseka	Konec odseka	Dolžina odseka v občini [m]	Namen uporabe	Preostala dolžina odseka v sosednji občini [m]
236.	523551	523491	Rakitna - povezava mimo HŠ 63	523521	294	V	
237.	523561	R3 643	Rakitna 44a	HŠ 44a	96	V	
238.	523571	R3 643	Rakitna 35	HŠ 35	139	V	
239.	523572	523571	Rakitna - povezava mimo HŠ 164	523581	121	V	
240.	523581	R3 643	Rakitna 270	razcep	757	V	
241.	523582	523581	Rakitna - povezava mimo HŠ 223	523502	232	V	
242.	523584	523581	Rakitna 30	p. 885/2	130	V	
243.	523601	523521	Rakitna - krožna cesta	R3 643	2.370	V	
244.	523602	R3 643	Rakitna - povezava mimo HŠ 28	523613	325	V	
245.	523603	523602	Rakitna 253	razcep	288	V	
246.	523604	523602	Rakitna 263	HŠ 263	111	V	
247.	523605	523521	Rakitna - povezava mimo vrtca	R3 643	64	V	
248.	523606	523521	Rakitna - povezava mimo HŠ 66	523605	22	V	
249.	523607	R3 643	Rakitna - šola	HŠ 54	45	V	
250.	523611	R3 643	Rakitna 131	HŠ 131	1.476	V	
251.	523612	523611	Rakitna - povezava mimo HŠ 127	R3 643	129	V	
252.	523613	R3 643	Rakitna - povezava mimo HŠ 20	523611	753	V	
253.	523614	523611	Rakitna 4	razcep	171	V	
254.	523615	523613	Rakitna 263a	HŠ 263a	113	V	
255.	523616	523611	Rakitna - povezava mimo HŠ 139	523617	94	V	
256.	523617	523611	Rakitna - čistilna naprava	ČN	143	V	
257.	523618	523611	Rakitna 119	p. 1208/289	116	V	
258.	523661	523751	Vnanje Gorice 49	HŠ 49	66	V	
259.	523691	216050	Nova pot - vrtec	p. 539/4	127	V	
260.	523692	216050	Nova pot 31	razcep	55	V	
261.	523693	216050	Nova pot 46b	p. 1133/15	117	V	
262.	523695	216050	Nova pot 78b	HŠ 78b	145	V	
263.	523696	216050	Nova pot 139	razcep	161	V	
264.	523697	523696	Nova pot 137a	razcep	45	V	
265.	523698	216050	Vnanje Gorice - povezava mimo HŠ Nova pot 5	216050	63	V	

ODLOK O KATEGORIZACIJI OBČINSKIH CEST V OBČINI BREZOVICA

Zap. št.	Številka odseka	Začetek odseka	Potek odseka	Konec odseka	Dolžina odseka v občini [m]	Namen uporabe	Preostala dolžina odseka v sosednji občini [m]
266.	523751	216050	Vnanje Gorice - Požarnice	R3 742	1.406	V	
267.	523752	216050	Nova pot 63c	HŠ 63c	85	V	
268.	523753	216050	Nova pot 79	HŠ 79	82	V	
269.	523754	216050	Nova pot 68	HŠ 68	141	V	
270.	523801	022070	Kamnik 148	HŠ 148	87	V	
271.	523802	022070	Kamnik 146a	p. 75/11	68	V	
272.	523881	R3 742	Podpeška cesta 93c	HŠ 93c	81	V	
273.	523882	R3 742	Podpeška cesta 89a	HŠ 89a	107	V	
274.	966667	468080	Log - Brezovica	R3 472	1.117	V	544 Log-Dragomer
V...vsa vozila				SKUPAJ:	79.782 m		

5. člen

H kategorizaciji občinskih cest, določenih s tem odlokom, je bilo v skladu z določbo 18. člena Uredbe o merilih za kategorizacijo javnih cest (Uradni list RS, št. 49/97, 113/09 in 109/10 - ZCes-1) pridobljeno soglasje Direkcije Republike Slovenije za infrastrukturo št. 37162-3/2017-104(507) z dne 10.05.2017 in št. 37162-3/2017-164(507) z dne 26.09.2017.

6. člen

Z dnem uveljavitve tega odloka preneha veljati Odlok o kategorizaciji občinskih javnih cest v Občini Brezovica (Uradni list RS, št. 36/09).

7. člen

Ta odlok začne veljati osmi dan po objavi v Uradnem listu Republike Slovenije.

Številka: _____
Brezovica, dne __. __. 2017

Župan
Občine Brezovica
Metod Ropret

5.2 Mnenji DRSI

- Soglasje DRSI št. 37162-3/2017-104(507) z dne 10.05.2017
- Soglasje DRSI št. 37162-3/2017-164(507) z dne 26.09.2017



REPUBLIKA SLOVENIJA
MINISTRSTVO ZA INFRASTRUKTURO

DIREKCIJA REPUBLIKE SLOVENIJE ZA INFRASTRUKTURO

Sektor za evidence o cestah, informatiko in arhiv

Tržaška cesta 19, 1000 Ljubljana

T: 01 478 80 37

F: 01 478 80 38

E: gp.drsc@gov.si

www.dc.gov.si

OBČINA BREZOVICA
g. Stane Knap
Tržaška cesta 390

1351 BREZOVICA

Številka: 37162-3/2017-*lot* (507)
Datum: 10.05.2017

Zadeva: Mnenje k predlogu kategorizacije občinskih cest v občini Brezovica

Vloga podjetja Locus d.o.o. številka 1441, z dne 21. 04. 2017

Vlogo glede spremembe kategorizacije občinskih cest v občini Brezovica, z dne 21. 04. 2017, smo v skladu z določili Uredbe o merilih za kategorizacijo javnih cest (Ur.l. RS, št. 49/97, 113/09) pregledali. Na predlagane spremembe **IZDAJAMO SOGLASJE** in pojasnjujemo sledeče:

Mnenje na predlog spremembe kategorizacije občinskih cest

1. Glede uskladitve medobčinskih cest s sosednjimi občinami nimamo pripomb.
2. Glede uskladitve občinskih in gozdnih cest z Zavodom za gozdove nimamo pripomb.
3. Glede kategorizacije JP 522305, JP 522472, JP 522532, JP 522655, JP 522812, JP 523286, JP 523288, JP 523289, JP 523484, JP 523456, JP 523606, JP 523607, JP 523616, JP 523617, JP 523618 ter JP 523802 nimamo pripomb.
4. Glede uskladitve kategorizacije z dejanskim stanjem za JP 522161, JP 522151, JP 966667, JP 522281, JP 522355 (preostanek se kategorizira kot 522356), JP 523751 (povezava s 522655), JP 522651, JP 522841 (povezava z 522842), JP 522981 (povezava s 522991 + kategorizacija 522991), JP 523111 (povezava s 523121), JP 523191 (povezava s 523192), JP 523192, JP 523211 (povezava s 523221), JP 523331 (poveza s 523371), JP 523451 (povezava s 523461), JP 523481 (povezava s 523483, preostanek se kategorizira kot 523483), JP 523511 (preostanek 523545), JP 523521 (povezava s 523601) ter JP 523601 nimamo pripomb.
5. Glede daljšanja kategorizacije JP 522041, JP 522171, JP 522335, JP 522341, JP 522471, JP 522621, JP 522652, JP 522656, JP 522771, JP 522781, JP 522791, JP 522852, JP 522901, JP 523041, JP 523171, JP 523391, JP 523491, JP 523611 ter JP 523691 nimamo pripomb.

008_Brezovica_mnenje_SOGLASJE_IZDANO.docx



Identifikacijska številka za DDV SI75827735 matična št.:5300177,
št. računa pri Banki Slovenije SI56 0110 0630 0109 972

6. Glede krajšanja kategorizacije JP 522011, krajšanj do konca asfalta oz. meje parcel za več odsekov (razvidno iz vloge ter grafičnega sloja), JP 522042, JP 522051, JP 522141, JP 522182, JP 522261, JP 522324, JP 522391, JP 522403, JP 522411, JP 522451, JP 522612, JP 522625, JP 522632, JP 522635, JP 522641, JP 522658, JP 522661, JP 522741, JP 522761, JP 522801, JP 522821, JP 522892, JP 522911, JP 523151, JP 523181, JP 523271, JP 523284, JP 523285, JP 523413, JP 523502, JP 523581, JP 523584, JP 523603 ter JP 523614 nimamo pripomb.
7. Glede na podano obširno obrazložitev in na podlagi proučitve prejete dokumentacije na krajšanje JP 522021 nimamo pripomb. Z ohranitvijo kategorizacije do konca parcele št. 237/3 k.o. Brezovica se ohranja dostop do objekta Remškarjeva ulica 32. V primeru, da se uporabniki ceste uspejo dogovoriti za vpis služnosti v Zemljiško knjigo ali ureditev solastnine na parceli št. 236/2 k.o. Brezovica, se bo cesta lahko izločila iz kategorizacije, saj na njej ne bo več prevladoval javni interes.
8. Glede ukinitve JP 522623, JP 522807, JP 523392, JP 523401, JP 523471, JP 523512, JP 523651 ter JP 523694 nimamo pripomb.

Mnenje o ustreznosti novih priključkov na državne ceste

Ne glede na predmetno mnenje k spremembi Odloka o kategorizaciji občinskih cest ugotavljamo, da se na območju Občine predlaga kategorizacija nove občinske ceste, ki se priključuje na omrežje državnih cest (JP 522532, JP 522812, JP 523607). Skladno s 70. členom Zakona o cestah (ZCes-1 - Uradni list RS, št. 109/10, 48/12, 36/14 - odl. US, 46/15) je potrebno za vse nove priključke na državne ceste pridobiti soglasje DRSI, s katerim se določijo tehnični in drugi pogoji graditve in vzdrževanja priključka ter njegova opremljenost s prometno signalizacijo. S strani Sektorja za upravljanje cest – območje Ljubljana, smo pridobili informacijo, da soglasji za priključevanje JP 522812 in JP 523607 nista bili izdani.

Predlagamo vam, da neurejena priključka skladno z določili zakonodaje prilagodite, v nasprotnem primeru lahko DRSI postopa skladno s 70, 71. in 72. členom Zakona o cestah.

Za dodatna pojasnila glede priključkov na državne ceste se obrnite na Sektor za upravljanje cest, območje Ljubljana, ga. Andreja Belec Vrhovec.

Mnenje na obstoječo kategorizacijo

Ustavno sodišče RS je večkrat obravnavalo Odloke o kategorizaciji občinskih cest, ki so posegali v zasebno lastnino. Primer več podobnih odločb je v Uradnem listu RS, št. 60/11, zato vam v nadaljevanju pojasnjemo:

Glede kategorizacije obstoječih cest ugotavljamo, da izpolnjujejo merila za kategorizacijo javnih cest, vas pa pozivamo, da preverite lastništvo zemljišč, po katerih ceste potekajo. Če kategorizirane ceste potekajo po zasebnih zemljiščih, bi morala Občina skladno s 126. členom ZCes-1 pridobiti lastništvo na vseh obstoječih kategoriziranih cestah, v nasprotnem primeru je kategorizacija občinskih cest neskladna z določbami ZCes-1.

Zavedamo se, da je ureditev lastniških razmerij vseh kategoriziranih cest dolgotrajen proces (tako s finančnega kot izvedbenega vidika), zato pri obstoječi kategorizaciji cest tega ni mogoče izvesti takoj. Predlagamo vam, da pripravite elaborat stanja občinskih cest, ki bo vseboval ugotovite, katere ceste so lastniško še neurejene, ter da si pripravite terminski plan urejanja lastniških razmerij na vseh neurejenih kategoriziranih cestah ali delih cest. S tem se bodo na območju Občine pričele aktivnosti, ki bodo v prihodnjih letih vodile k ureditvi lastniških razmerij na občinskem cestnem omrežju, s tem pa bodo izpolnjena tudi določila ZCes-1, ki v 39. členu določa, da so občinske ceste v lasti občin.

S sprejetjem Odloka o kategorizaciji občinskih cest bodo dolžine cest po kategorijah naslednje:

Kategorija	Dolžina odsekov po arhivskem BCP [m]	Dolžina odsekov po veljavnem Odloku (2009) [m]	Dolžina odsekov po predlaganem Odloku (2017) [m]
LC	16.585	16.585	16.579
JP	82.317	82.317	79.807
SKUPAJ	98.902	98.902	96.386

Obveznosti občine po sprejemu odloka

Po sprejemu odloka na občinskem svetu nam posredujte digitalno kopijo odloka, objavljenega v uradnem glasilu. Dodatno skladno z novo kategorizacijo posredujte usklajeno banko cestnih podatkov in pričnite s postopkom spremembe občinskega cestnega omrežja v Zbirnem katastru GJI na GURS.

Neodvisno od izdanega mnenja, lahko vsebinsko in tehnično pravilnost podatkov banke cestnih podatkov, odloka o kategorizaciji občinskih cest, ali vpisa osi cest v ZK GJI kadarkoli preverimo in vas o ugotovljenih neskladjih obvestimo.

S spoštovanjem,

Pripravil:
Tone Švigelj, univ.dipl.org.,
sekretar

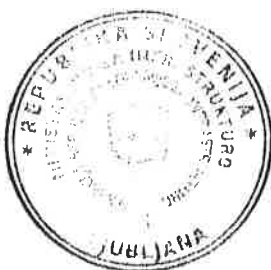
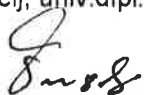

Damir Topolko, univ.dipl.ekon.,
direktor



V vednost:

- Sektor za upravljanje cest, ga. Andreja Belec Vrhovec, ga. Gordana Grahek
- Locus d.o.o., Ljubljanska cesta 76, 1230 Domžale (po elektronski pošti)

Priloga:

- Priključek občinske ceste na državno cesto – 3x

Priključek občinske ceste na državno cesto
OBČINA BREZOVICA

Seznam novih priključkov			
	Kategorija	Številka ceste	Številka odseka
1.	JP	522530	522532
2.	JP	522810	522812
3.	JP	523600	523607

9. 5. 2017 <hr style="width: 100px; margin: 0 auto;"/> datum	podpis odgovorne osebe - Anton Švigelj
--	--

Priključek občinske ceste na državno cesto
OBČINA BREZOVICA

Občinska cesta	JP	522530	522532
	kategorija	številka ceste	številka odseka
Državna cesta	R3	742	4806
	kategorija	številka ceste	številka odseka

Koordinata križišča	95046,54	454559,50
	X	Y
Stacionaža križišča	3.776 m	



SOGLASJE Društva RS za infrastrukturo NI BIL OČIZDANO.

Datum: 20.12.2012
Ura: 09:51:08
Pretekel čas: 05:39

Opomba: Brezovica_1

Stacionaža(+): 3.762,00

SOGLASJE: NI POTREBNO, priključek se je uredil v sklopu gradnje hodnika za pešce.

Obrazložitev:

9. 5. 2017

datum

podpis odgovorne osebe - Anton Švigelj, dokument elektronsko podpisan

V vednost: Sektor za upravljanje cest

Priključek občinske ceste na državno cesto
OBČINA BREZOVICA

Občinska cesta	JP	522810	522812
	kategorija	številka ceste	številka odseka
Državna cesta	R3	643	1436
	kategorija	številka ceste	številka odseka

Koordinata križišča	91245,68	454940,97
	X	Y
Stacionaža križišča	542 m	

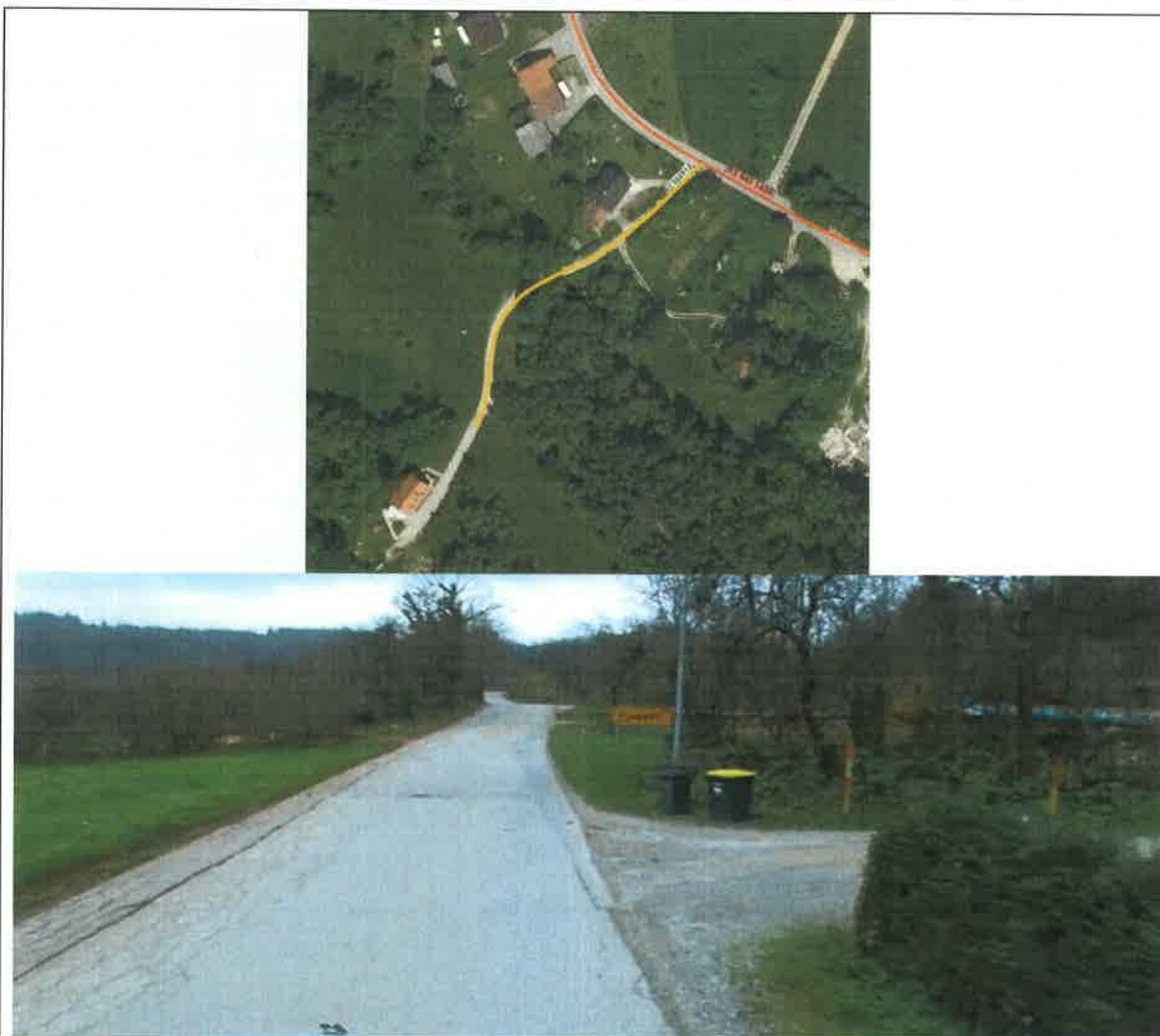

X: 454 932,17 Cesta: 643 Datum: 20.12.2012
 Y: 454 932,17 Stacionaža (+): 542,00 Ura: 12:26:01
 Z: 339,05 Pretekel čas: 00:57
 Opomba: Brezovica_2

SOGLASJE DOKUMENT NI BIL OIZDANO.

SOGLASJE: JE POTREBNO - izda izpostava Direkcije, ki je pristojna na tem območju

Obrazložitev:	Občina mora novi priključek prilagoditi skladno s Pravilnikom o cestnih priključkih na javne ceste (Ur. l. RS, št. 86/2009)
---------------	---

9. 5. 2017 _____	podpis odgovorne osebe - Anton Švigelj, dokument elektronsko podpisan
datum	

V vednost: Sektor za upravljanje cest

Priključek občinske ceste na državno cesto
OBČINA BREZOVICA

Občinska cesta	JP	523600	523607
	kategorija	številka ceste	številka odseka
Državna cesta	R3	643	1436
	kategorija	številka ceste	številka odseka

Koordinata križišča	83162,30	456863,43
	X	Y
Stacionaža križišča	11.126 m	



X: 456.852,76 Cesta: 643 Datum: 20.12.2012
 Y: 83.178,12 Rdeča: 1436 Ura: 13:08:53
 Z: 790,63 Stacionaža (v m): 11.126,00 Pretekel čas: 15:56

SOGLASJE Direkcije RS za infrastrukturo **NI BIL OIZDANO.**

Opomba: Brezovica 3

SOGLASJE: JE POTREBNO - izda izpostava Direkcije, ki je pristojna na tem območju

Obrazložitev:	Občina mora novi priključek prilagoditi skladno s Pravilnikom o cestnih priključkih na javne ceste (Ur. l. RS, št. 86/2009)
---------------	---

9. 5. 2017	podpis odgovorne osebe - Anton Švigelj, dokument elektronsko podpisan
datum	

V vednost: Sektor za upravljanje cest



REPUBLIKA SLOVENIJA
MINISTRSTVO ZA INFRASTRUKTURO

DIREKCIJA REPUBLIKE SLOVENIJE ZA INFRASTRUKTURO

Sektor za evidence o cestah, informatiko in arhiv

Tržaška cesta 19, 1000 Ljubljana

T: 01 478 80 37

F: 01 478 80 38

E: gp.drsc@gov.si

www.dc.gov.si

OBČINA BREZOVICA

g. Stane Knap

Tržaška cesta 390

1351 BREZOVICA

Številka: 37162-3/2017- **164**(507)

Datum: 26.09.2017

Zadeva: Mnenje k predlogu kategorizacije občinskih cest v občini Brezovica

Vloga podjetja Locus d.o.o. z dne 12. 09. 2017

Vlogo glede spremembe kategorizacije občinskih cest v občini Brezovica, z dne 12. 09. 2017, smo v skladu z določili Uredbe o merilih za kategorizacijo javnih cest (Ur.l. RS, št. 49/97, 113/09) pregledali. Na predlagane spremembe **IZDAJAMO SOGLASJE** in pojasnjujemo sledeče:

Mnenje na predlog spremembe kategorizacije občinskih cest

1. Na krajšanje JP 522021, glede na izdano mnenje št. 37162-3/2017104(507) z dne 10.5.2017, nimamo pripomb.

Mnenje na obstoječo kategorizacijo

Ustavno sodišče RS je večkrat obravnavalo Odloke o kategorizaciji občinskih cest, ki so posegali v zasebno lastnino. Primer več podobnih odločb je v Uradnem listu RS, št. 60/11, zato vam v nadaljevanju pojasnjujemo:

Glede kategorizacije obstoječih cest ugotavljamo, da izpolnjujejo merila za kategorizacijo javnih cest, vas pa pozivamo, da preverite lastništvo zemljišč, po katerih ceste potekajo. Če kategorizirane ceste potekajo po zasebnih zemljiščih, bi morala Občina skladno s 126. členom ZCes-1 pridobiti lastništvo na vseh obstoječih kategoriziranih cestah, v nasprotnem primeru je kategorizacija občinskih cest neskladna z določbami ZCes-1.

Zavedamo se, da je ureditev lastniških razmerij vseh kategoriziranih cest dolgotrajen proces (tako s finančnega kot izvedbenega vidika), zato pri obstoječi kategorizaciji cest tega ni mogoče izvesti takoj. Predlagamo vam, da pripravite elaborat stanja občinskih cest, ki bo vseboval ugotovite, katere ceste so lastniško še neurejene, ter da si pripravite terminski plan urejanja lastniških razmerij na vseh

008_Brezovica_mnenje_SOGLASJE_Izdano.docx



Identifikacijska številka za DDV: SI75827735, matična št.:5300177,
št. računa pri Banki Slovenije SI56 0110 0630 0109 972

neurejenih kategoriziranih cestah ali delih cest. S tem se bodo na območju Občine pričele aktivnosti, ki bodo v prihodnjih letih vodile k ureditvi lastniških razmerij na občinskem cestnem omrežju, s tem pa bodo izpolnjena tudi določila ZCes-1, ki v 39. členu določa, da so občinske ceste v lasti občin.

S sprejetjem Odloka o kategorizaciji občinskih cest bodo dolžine cest po kategorijah naslednje:

Kategorija	Dolžina odsekov po arhivskem BCP [m]	Dolžina odsekov po veljavnem Odloku (2009) [m]	Dolžina odsekov po predlaganem Odloku (2017) [m]
LC	16.585	16.585	16.579
JP	82.317	82.317	79.782
SKUPAJ	98.902	98.902	96.361

Obveznosti občine po sprejemu odloka

Po sprejemu odloka na občinskem svetu nam posredujte digitalno kopijo odloka, objavljenega v uradnem glasilu. Dodatno skladno z novo kategorizacijo posredujte usklajeno banko cestnih podatkov in pričnite s postopkom spremembe občinskega cestnega omrežja v Zbirnem katastru GJI na GURS.

Neodvisno od izdanega mnenja, lahko vsebinsko in tehnično pravilnost podatkov banke cestnih podatkov, odloka o kategorizaciji občinskih cest, ali vpisa osi cest v ZK GJI kadarkoli preverimo in vas o ugotovljenih neskladjih obvestimo.

S spoštovanjem,

Pripravil:
Tone Švigelj, univ.dipl.org.,
sekretar

Tone Švigelj



Damir Topolko, univ. dipl. ekon.,
direktor

Damir Topolko

V vednost:

- Locus d.o.o., Ljubljanska cesta 76, 1230 Domžale (po elektronski pošti)

Na podlagi določil Zakona o cestah (Uradni list RS, št. 109/10, 48/12, 36/14 - odl. US in 46/15) in 15. člena Statuta Občine Brezovica (Uradni list RS, št. 79/16) je Občinski svet Občine Brezovica na __. seji dne __. __. 2017 sprejel

ODLOK o kategorizaciji občinskih cest v Občini Brezovica

1. člen

Ta odlok določa občinske ceste po njihovih kategorijah in namenu uporabe glede na vrsto cestnega prometa, ki ga prevzemajo.

2. člen

Občinske ceste se kategorizirajo na lokalne ceste (s skrajšano oznako LC) in javne poti (s skrajšano oznako JP).

- (1) Lokalne ceste so ceste, namenjene povezovanju naselij v občini z naselji v sosednjih občinah ali naselij v občini med seboj in so pomembne za navezovanje prometa na ceste enake ali višje kategorije.
- (2) Javne poti so namenjene povezovanju naselij ali delov naselij v občini in ne izpolnjujejo predpisanih meril za lokalno cesto ali so namenjene samo določenim vrstam udeležencev v prometu (krajevne ceste in poti, vaške ceste in poti, poti za pešce, kolesarje, jezdece, gonjače in podobno).

3. člen

Lokalne ceste (LC) so:

Zap. št.	Številka odseka	Začetek odseka	Potek odseka	Konec odseka	Dolžina odseka v občini [m]	Namen uporabe	Preostala dolžina odseka v sosednji občini [m]
1.	022021	R3 742	Cesta na postajo	ŽP	855	V	
2.	022041	R3 742	Notranje Gorice - Podplešivica - Log pri Brezovici	468060	3.391	V	645 Log-Dragomer
3.	022051	R3 742	Notranje Gorice - Žabnica - Podplešivica	022040	2.616	V	
4.	022061	022070	Kamnik - Prevalje - Goričica	R3 642	1.978	V	
5.	022071	R3 642	Kamnik - Preserje	R3 643	2.326	V	
6.	212312	717823	Lipe - Jezero	R3 742	1.081	V	3.672 Ljubljana
7.	216051	212610	Ljubljana - Vnanje Gorice	R3 742	3.017	V	3.125 Ljubljana
8.	468082	468080	Lukovica - Žabnica	022050	894	V	225 Log-Dragomer
9.	468083	468080	Lukovica - Vnanje Gorice	R3 742	421	V	249 Log-Dragomer
V...vsa vozila				SKUPAJ:	16.579 m		

4. člen

Javne poti (JP) so:

Zap. št.	Številka odseka	Začetek odseka	Potek odseka	Konec odseka	Dolžina odseka v občini [m]	Namen uporabe	Preostala dolžina odseka v sosednji občini [m]
1.	522011	R2 409	Kapalniška pot 5	razcep	123	V	
2.	522021	R2 409	Remškarjeva cesta 33	razcep	351	V	
3.	522022	522021	Brezovica - povezava mimo HŠ Remškarjeva c. 27	522041	101	V	
4.	522023	R2 409	Brezovica - povezava mimo HŠ Tržaška c. 503	p. 3740/10	113	V	
5.	522031	522021	Na Brezno 55	HŠ 55	377	V	
6.	522032	522031	Na Brezno 29	HŠ 29	117	V	
7.	522041	R3 742	V Radno 80	razcep	756	V	
8.	522042	522041	V Radno 56	HŠ 56	132	V	
9.	522044	522041	Brezovica - povezava mimo HŠ V Radno 26	522021	117	V	
10.	522051	522041	Borštnarjeva pot 15	HŠ 15	207	V	
11.	522061	R2 409	Brežna pot 21	p. 51/4	211	V	
12.	522062	522061	Tržaška cesta 440c	HŠ 440c	187	V	
13.	522071	R2 409	Gornja pot 38	HŠ 38	468	V	
14.	522081	522091	Starovaška cesta	522093	293	V	
15.	522091	R2 409	Brezoviška cesta 44	razcep	447	V	
16.	522092	522091	Brezoviška cesta 41	p. 94/6	79	V	
17.	522093	522091	Brezoviška cesta 20c	HŠ 20c	118	V	
18.	522101	R2 409	Drobtinška pot	522091	632	V	
19.	522102	522101	Drobtinška pot 16	HŠ 16	59	V	
20.	522111	522211	Cesta v Log 26 - meja MoL	p. 321/6	530	V	
21.	522121	022020	Ulica Ivana Selana	522111	410	V	
22.	522122	522121	Ulica Ivana Selana 15	HŠ 15	53	V	
23.	522131	022020	Ulica Jožeta Kopitarja 61	razcep	231	V	
24.	522132	522131	Ulica Jožeta Kopitarja 47	p. 349/6	100	V	
25.	522133	522131	Ulica Jožeta Kopitarja 35	p. 346/5	115	V	
26.	522141	022020	Podsvetija 46	HŠ 46	328	V	
27.	522151	022020	Jevčeva pot	522161	102	V	

ODLOK O KATEGORIZACIJI OBČINSKIH CEST V OBČINI BREZOVICA

Zap. št.	Številka odseka	Začetek odseka	Potek odseka	Konec odseka	Dolžina odseka v občini [m]	Namen uporabe	Preostala dolžina odseka v sosednji občini [m]
28.	522152	022020	Cesta na postajo 14a	HŠ 14a	73	V	
29.	522161	022020	Sodnikarjeva ulica - Podsvetija	022020	369	V	
30.	522162	022020	Cesta na postajo 5	HŠ 5	69	V	
31.	522171	R2 409	Pot terencev 16	HŠ 16	160	V	
32.	522181	R3 742	Debevčeva pot 23	p. 3512/1	439	V	
33.	522182	522181	Debevčeva pot 16	HŠ 16	125	V	
34.	522201	R2 409	Malovaška ulica 34a	razcep	254	V	
35.	522211	022020	Založnikova ulica 50	p. 341/26	311	V	
36.	522212	522211	Založnikova ulica 24	HŠ 24	111	V	
37.	522221	R2 409	Tržaška cesta 459	HŠ 459	56	V	
38.	522231	R2 409	Tržaška cesta 575	HŠ 575	31	V	
39.	522241	R2 409	Tržaška cesta 482	HŠ 482	60	V	
40.	522251	R3 742	Podpeška cesta 33	p. 369/57	175	V	
41.	522261	R3 742	Podpeška cesta N.H. - proti pešpoti	p. 369/132	153	V	
42.	522271	R3 742	Komarijska pot 16	p. 372/29	182	V	
43.	522281	966667	Za grabnom	522301	993	V	
44.	522282	966667	Pot za HŠ Za grabnom 53	p. 607/23	107	V	
45.	522291	R3 742	Šolska ulica 15	p. 704/8	129	V	
46.	522301	R3 742	Na Lazih	R3 742	766	V	
47.	522302	522301	Na Lazih 15p	HŠ 15p	145	V	
48.	522303	522301	Na Lazih 40	HŠ 40	87	V	
49.	522304	522303	Na Lazih 30a	HŠ 30a	89	V	
50.	522305	522301	Na Lazih 64	HŠ 64	148	V	
51.	522311	022040	Notranje Gorice - Podplešivica	022040	2.633	V	
52.	522321	R3 742	Mavsarjeva cesta	R3 742	1.354	V	
53.	522322	522321	Mavsarjeva cesta 31	HŠ 31	84	V	
54.	522323	522321	Mavsarjeva cesta 98	HŠ 98	160	V	
55.	522324	522321	Mavsarjeva cesta - črpališče	črpališče	227	V	
56.	522331	022050	Žabnica - Plešivica - Podplešivica	022040	2.062	V	
57.	522332	522331	Plešivica - povezava mimo HŠ 10	522331	130	V	

ODLOK O KATEGORIZACIJI OBČINSKIH CEST V OBČINI BREZOVICA

Zap. št.	Številka odseka	Začetek odseka	Potek odseka	Konec odseka	Dolžina odseka v občini [m]	Namen uporabe	Preostala dolžina odseka v sosednji občini [m]
58.	522333	522331	Plešivica 36	HŠ 36	257	V	
59.	522334	522331	Plešivica 42	HŠ 42	103	V	
60.	522335	522331	Plešivica 66	HŠ 66	308	V	
61.	522341	R3 742	Gmajna 100	HŠ 100	773	V	
62.	522342	522341	Gmajna 21	HŠ 21	126	V	
63.	522343	522341	Gmajna 45a	HŠ 45a	77	V	
64.	522344	522341	Gmajna 26	HŠ 26	91	V	
65.	522345	522341	Gmajna 10	HŠ 10	68	V	
66.	522351	022050	Žabnica - povezava mimo HŠ 50	468082	815	V	
67.	522352	522351	Žabnica 52	HŠ 52	142	V	
68.	522353	522351	Žabnica 47a	HŠ 47a	101	V	
69.	522354	468082	Žabnica - povezava mimo HŠ 39	522351	131	V	
70.	522355	022050	Žabnica 88	HŠ 88	84	V	
71.	522356	468082	Žabnica 83h	HŠ 83h	146	V	
72.	522361	522321	V Voje	522341	310	V	
73.	522371	522321	Vrstna ulica	522341	265	V	
74.	522381	R3 742	Notranje Gorice - povezava mimo Upravne enote	R3 742	111	V	
75.	522391	R3 742	Notranje Gorice - vrtec	HŠ 390	54	V	
76.	522401	022040	Cesta na Log 26	HŠ 26	118	V	
77.	522402	022040	Cesta na Log - Podplešivica 2	HŠ 2	255	V	
78.	522403	022040	Cesta na Log - Podplešivica 1	HŠ 1	258	V	
79.	522411	022040	Podplešivica 10	razcep	640	V	
80.	522412	522411	Podplešivica 27	HŠ 27	150	V	
81.	522431	022040	V Rojco 40	HŠ 40	509	V	
82.	522451	022040	V kosov laz	p. 2497/1	360	V	
83.	522461	022040	Na Peske - Plešivica	522331	939	V	
84.	522462	522461	Plešivica 15b	HŠ 15b	59	V	
85.	522471	R3 742	Podklin 19	HŠ 19	288	V	
86.	522472	522471	Notranje Gorice - povezava mimo pokopališča	022040	164	V	

ODLOK O KATEGORIZACIJI OBČINSKIH CEST V OBČINI BREZOVICA

Zap. št.	Številka odseka	Začetek odseka	Potek odseka	Konec odseka	Dolžina odseka v občini [m]	Namen uporabe	Preostala dolžina odseka v sosednji občini [m]
87.	522481	R3 742	Notranje Gorice - povezava mimo HŠ Podpeška c. 411	R3 742	183	V	
88.	522521	R3 742	Za mostičkom 18	HŠ 18	177	V	
89.	522522	522521	Za mostičkom 21	HŠ 21	123	V	
90.	522531	R3 742	Ob Drobotinki 13	HŠ 13	127	V	
91.	522532	R3 742	Podpeška cesta 272	p. 2243/5	54	V	
92.	522541	R3 742	Podpeška cesta 242	HŠ 242	172	V	
93.	522542	522541	Podpeška cesta 244f	HŠ 244f	108	V	
94.	522543	522541	Podpeška cesta 248	HŠ 248	50	V	
95.	522551	R3 742	V Kolnik 21	HŠ 21	237	V	
96.	522561	R3 742	V Hrastovec 16	HŠ 16	193	V	
97.	522571	R3 742	Podovnice 49	p. 2445/17	488	V	
98.	522611	R3 742	Ob Curnovcu - ob progi	p. 386/1	1.221	V	
99.	522612	522611	Ob Curnovcu 16	HŠ 16	73	V	
100.	522613	522611	Ob Curnovcu 24	HŠ 24	128	V	
101.	522621	523751	Na Gulč - cerkev	parkirišče	367	V	
102.	522622	522621	Vnanje Gorice - povezava mimo HŠ Na Gulč 21	522741	337	V	
103.	522624	523751	Požarnice 66	HŠ 66	184	V	
104.	522625	523751	Požarnice 54	p. 1337/12	44	V	
105.	522626	523751	Požarnice 48	p. 1338/6	153	V	
106.	522627	523751	Požarnice 42d	HŠ 42d	107	V	
107.	522631	523751	Pod Goricami	216050	960	V	
108.	522632	522631	Pod Goricami 19	HŠ 19	94	V	
109.	522633	522631	Pod Goricami 37a	HŠ 37a	100	V	
110.	522634	522631	Pod Goricami 59	HŠ 59	100	V	
111.	522635	522631	Pod Goricami 67	HŠ 67	97	V	
112.	522636	522631	Pod Goricami 77	HŠ 77	57	V	
113.	522637	522631	Pod Goricami 47b	p. 1460/4	104	V	
114.	522638	522631	Pod Goricami 51c	HŠ 51c	112	V	
115.	522641	523751	Na Brce 27	HŠ 27	309	V	

ODLOK O KATEGORIZACIJI OBČINSKIH CEST V OBČINI BREZOVICA

Zap. št.	Številka odseka	Začetek odseka	Potek odseka	Konec odseka	Dolžina odseka v občini [m]	Namen uporabe	Preostala dolžina odseka v sosednji občini [m]
116.	522651	523751	Požarnice 104	p. 1367	293	V	
117.	522652	523751	Požarnice 22a	p. 1244/1	217	V	
118.	522653	523751	Požarnice 53	HŠ 53	55	V	
119.	522654	523751	Požarnice 78h	HŠ 78h	184	V	
120.	522655	522651	Požarnice 106	HŠ 106	82	V	
121.	522656	522651	Požarnice 92a	HŠ 92a	174	V	
122.	522657	522651	Požarnice 87	HŠ 87	110	V	
123.	522658	522651	Požarnice 134	HŠ 134	158	V	
124.	522659	523751	Na Gulč 7	HŠ 7	48	V	
125.	522661	R3 742	Za trgovino 7	HŠ 7	93	V	
126.	522671	R3 742	Jakominova ulica 16	HŠ 16	167	V	
127.	522681	R3 742	Skubičeva ulica 14	HŠ 14	187	V	
128.	522691	R3 742	Ulica bratov Potočnikov 19	HŠ 19	204	V	
129.	522701	R3 742	Pot h gozdu 15	HŠ 15	227	V	
130.	522711	R3 742	Podolga njiva 11	HŠ 11	166	V	
131.	522721	R3 742	Bukovčeva ulica 16	HŠ 16	220	V	
132.	522731	R3 742	Pot k čuvajnici 41	HŠ 41	266	V	
133.	522732	522731	Pot k čuvajnici 10a	HŠ 10a	104	V	
134.	522733	522731	Pot k čuvajnici 22	HŠ 22	87	V	
135.	522734	522731	Pot k čuvajnici 30	HŠ 30	68	V	
136.	522741	R3 742	Pod Supotom 25	HŠ 25	347	V	
137.	522751	R3 742	Kratka ulica 7	HŠ 7	92	V	
138.	522761	R3 742	Podpeška cesta 202	HŠ 202	80	V	
139.	522771	468083	ČN Vnanje Gorice	ČN	869	V	
140.	522781	216050	Nova pot 200	HŠ 200	918	V	
141.	522791	R3 742	Jezero 1g	HŠ 1g	374	V	
142.	522792	212310	Jezero 9	HŠ 9	133	V	
143.	522801	R3 642	Jezero - parkirišče	parkirišče	407	V	
144.	522802	R3 642	Jezero - povezava mimo HŠ 96	522801	303	V	
145.	522803	522801	Jezero - povezava mimo HŠ 59	523041	86	V	

ODLOK O KATEGORIZACIJI OBČINSKIH CEST V OBČINI BREZOVICA

Zap. št.	Številka odseka	Začetek odseka	Potek odseka	Konec odseka	Dolžina odseka v občini [m]	Namen uporabe	Preostala dolžina odseka v sosednji občini [m]
146.	522804	522801	Jezero 97	HŠ 97	130	V	
147.	522805	522804	Jezero 152	HŠ 152	98	V	
148.	522806	522805	Jezero 88d	HŠ 88d	170	V	
149.	522811	R3 642	Podpeč - Kamnik	523321	1.259	V	
150.	522812	R3 643	Podpeč 72b	p. 506/6	131	V	
151.	522821	522981	Jezero 136	HŠ 136	126	V	
152.	522841	R3 643	Dolenja Brezovica	522841	1.211	V	
153.	522851	R3 643	Gorenja Brezovica 9	HŠ 9	737	V	
154.	522852	522851	Gorenja Brezovica 4	HŠ N.H.	184	V	
155.	522881	022070	Kamnik pod Krimom 75f	HŠ N.H.	445	V	
156.	522882	522881	Kamnik pod Krimom 75m	HŠ 75m	240	V	
157.	522891	R3 642	Prevalje - povezava mimo HŠ 37a	022060	630	V	
158.	522892	022060	Prevalje pod Krimom 10a	razcep	91	V	
159.	522901	R3 642	Jezero 170	HŠ 170	83	V	
160.	522911	R3 642	Jezero - vrtec	HŠ 113	196	V	
161.	522971	522981	Jezero - povezava mimo HŠ 50	R3 642	231	V	
162.	522981	523041	Jezero 145a	HŠ 145a	553	V	
163.	522991	522981	Jezero - povezava mimo HŠ 52	523011	73	V	
164.	523011	523041	Jezero 161	HŠ 161	206	V	
165.	523021	522981	Jezero 130	HŠ 130	127	V	
166.	523031	R3 642	Jezero 55	HŠ 55	80	V	
167.	523041	522801	Jezero 69d	HŠ 69d	1.180	V	
168.	523061	R3 742	Podpeč 63	HŠ 63	221	V	
169.	523071	R3 642	Podpeč 93c	razcep	519	V	
170.	523081	R3 642	Podpeč - povezava mimo HŠ 12	523091	214	V	
171.	523091	R3 643	Podpeč - povezava mimo HŠ 9	523071	236	V	
172.	523101	523071	Podpeč 13a	HŠ 13a	185	V	
173.	523102	523071	Podpeč 13	HŠ 13	63	V	
174.	523111	R3 643	Preserje 46	HŠ 46	321	V	
175.	523131	523111	Preserje 45a	p. 2241/3	187	V	

ODLOK O KATEGORIZACIJI OBČINSKIH CEST V OBČINI BREZOVICA

Zap. št.	Številka odseka	Začetek odseka	Potek odseka	Konec odseka	Dolžina odseka v občini [m]	Namen uporabe	Preostala dolžina odseka v sosednji občini [m]
176.	523141	R3 643	Preserje 44	HŠ 44	193	V	
177.	523151	R3 643	Preserje 30c	razcep	153	V	
178.	523152	523151	Preserje 14b	razcep	91	V	
179.	523161	R3 643	Preserje - povezava mimo HŠ 36	R3 643	150	V	
180.	523171	523161	Preserje 42a	p. 240/10	231	V	
181.	523181	R3 643	Preserje - Dolenja Brezovica 13	HŠ 13	293	V	
182.	523191	022070	Preserje 13	razcep	38	V	
183.	523192	523191	Preserje - povezava mimo HŠ 16	022070	47	V	
184.	523201	022070	Preserje 21a	HŠ 21a	44	V	
185.	523211	022070	Preserje - Kamnik 85	razcep	463	V	
186.	523231	022070	Preserje 55	HŠ 55	143	V	
187.	523241	522841	Dolenja Brezovica 11	HŠ 11	210	V	
188.	523271	R3 642	Kamnik - Prevalje 21	HŠ 21	423	V	
189.	523281	523271	Kamnik - povezava mimo HŠ 11	022070	768	V	
190.	523282	523281	Kamnik - Y križišče	022070	34	V	
191.	523283	523281	Kamnik 105a	p. 972/3	162	V	
192.	523284	523283	Kamnik 15	razcep	162	V	
193.	523285	022070	Kamnik 117	HŠ 117	149	V	
194.	523286	022070	Kamnik 8k	HŠ 8k	141	V	
195.	523288	523281	Kamnik 12a	HŠ 12a	93	V	
196.	523289	523288	Kamnik N.H.	p. 933/5	60	V	
197.	523311	022070	Kamnik 137	HŠ 137	195	V	
198.	523312	022070	Kamnik 125a	p. 847/4	108	V	
199.	523321	022070	Kamnik - povezava mimo HŠ 42	523351	118	V	
200.	523331	022070	Kamnik - povezava mimo HŠ 30	022070	373	V	
201.	523341	523331	Kamnik - povezava mimo HŠ 46	522811	100	V	
202.	523351	022070	Kamnik - povezava mimo HŠ 51	523341	117	V	
203.	523372	022070	Kamnik 139	p. 3000	70	V	
204.	523381	022060	Kamnik - žalostna gora	523381	1.153	V	
205.	523382	523381	Kamnik 204	p. 840/4	163	V	

ODLOK O KATEGORIZACIJI OBČINSKIH CEST V OBČINI BREZOVICA

Zap. št.	Številka odseka	Začetek odseka	Potek odseka	Konec odseka	Dolžina odseka v občini [m]	Namen uporabe	Preostala dolžina odseka v sosednji občini [m]
206.	523391	522881	Kamnik 86f	p. 3096	358	V	
207.	523411	R3 642	Prevalje - Šivčev grič	R3 642	1.391	V	
208.	523413	R3 642	Prevalje 35	razcep	44	V	
209.	523431	R3 642	Goričica 14	razcep	129	V	
210.	523441	R3 642	Goričica 10a	HŠ N.H.	526	V	
211.	523442	523441	Goričica 9g	HŠ 9g	115	V	
212.	523443	523441	Goričica 27	p. 3394/7	671	V	
213.	523444	523441	Goričica 2	HŠ 2	275	V	
214.	523445	523441	Goričica 12b	HŠ 12b	109	V	
215.	523451	523441	Goričica - Prevalje 11	HŠ 11	1.042	V	
216.	523481	523521	Rakitna 83a	HŠ 83a	410	V	
217.	523482	523481	Rakitna N.H.	HŠ N.H.	160	V	
218.	523483	523481	Rakitna 85	GC	88	V	
219.	523484	523481	Rakitna 79b	HŠ 79b	62	V	
220.	523485	523481	Rakitna 97	HŠ 97	131	V	
221.	523491	R3 643	Rakitna 78c	razcep	237	V	
222.	523501	R3 643	Rakitna 29	razcep	456	V	
223.	523502	523503	Rakitna 217	razcep	384	V	
224.	523503	523501	Rakitna - tenis igrišče	razcep	295	V	
225.	523511	R3 643	Rakitna 405	HŠ 405	652	V	
226.	523513	523581	Rakitna - povezava mimo HŠ 209	523511	183	V	
227.	523521	R3 643	Rakitna 102a	GC	1.019	V	
228.	523522	523521	Rakitna - povezava mimo HŠ 104	523601	486	V	
229.	523523	523521	Rakitna - zdravilišče	zdravilišče	83	V	
230.	523541	523601	Rakitna - kočja	kočja	1.754	V	
231.	523542	523601	Rakitna 449	p. 1391/17	253	V	
232.	523543	523601	Rakitna 389	HŠ 389	274	V	
233.	523544	523543	Rakitna 380	HŠ 380	206	V	
234.	523545	523601	Rakitna 401	razcep	88	V	
235.	523546	523601	Rakitna 305	razcep	68	V	

ODLOK O KATEGORIZACIJI OBČINSKIH CEST V OBČINI BREZOVICA

Zap. št.	Številka odseka	Začetek odseka	Potek odseka	Konec odseka	Dolžina odseka v občini [m]	Namen uporabe	Preostala dolžina odseka v sosednji občini [m]
236.	523551	523491	Rakitna - povezava mimo HŠ 63	523521	294	V	
237.	523561	R3 643	Rakitna 44a	HŠ 44a	96	V	
238.	523571	R3 643	Rakitna 35	HŠ 35	139	V	
239.	523572	523571	Rakitna - povezava mimo HŠ 164	523581	121	V	
240.	523581	R3 643	Rakitna 270	razcep	757	V	
241.	523582	523581	Rakitna - povezava mimo HŠ 223	523502	232	V	
242.	523584	523581	Rakitna 30	p. 885/2	130	V	
243.	523601	523521	Rakitna - krožna cesta	R3 643	2.370	V	
244.	523602	R3 643	Rakitna - povezava mimo HŠ 28	523613	325	V	
245.	523603	523602	Rakitna 253	razcep	288	V	
246.	523604	523602	Rakitna 263	HŠ 263	111	V	
247.	523605	523521	Rakitna - povezava mimo vrtca	R3 643	64	V	
248.	523606	523521	Rakitna - povezava mimo HŠ 66	523605	22	V	
249.	523607	R3 643	Rakitna - šola	HŠ 54	45	V	
250.	523611	R3 643	Rakitna 131	HŠ 131	1.476	V	
251.	523612	523611	Rakitna - povezava mimo HŠ 127	R3 643	129	V	
252.	523613	R3 643	Rakitna - povezava mimo HŠ 20	523611	753	V	
253.	523614	523611	Rakitna 4	razcep	171	V	
254.	523615	523613	Rakitna 263a	HŠ 263a	113	V	
255.	523616	523611	Rakitna - povezava mimo HŠ 139	523617	94	V	
256.	523617	523611	Rakitna - čistilna naprava	ČN	143	V	
257.	523618	523611	Rakitna 119	p. 1208/289	116	V	
258.	523661	523751	Vnanje Gorice 49	HŠ 49	66	V	
259.	523691	216050	Nova pot - vrtec	p. 539/4	127	V	
260.	523692	216050	Nova pot 31	razcep	55	V	
261.	523693	216050	Nova pot 46b	p. 1133/15	117	V	
262.	523695	216050	Nova pot 78b	HŠ 78b	145	V	
263.	523696	216050	Nova pot 139	razcep	161	V	
264.	523697	523696	Nova pot 137a	razcep	45	V	
265.	523698	216050	Vnanje Gorice - povezava mimo HŠ Nova pot 5	216050	63	V	

ODLOK O KATEGORIZACIJI OBČINSKIH CEST V OBČINI BREZOVICA

Zap. št.	Številka odseka	Začetek odseka	Potek odseka	Konec odseka	Dolžina odseka v občini [m]	Namen uporabe	Preostala dolžina odseka v sosednji občini [m]
266.	523751	216050	Vnanje Gorice - Požarnice	R3 742	1.406	V	
267.	523752	216050	Nova pot 63c	HŠ 63c	85	V	
268.	523753	216050	Nova pot 79	HŠ 79	82	V	
269.	523754	216050	Nova pot 68	HŠ 68	141	V	
270.	523801	022070	Kamnik 148	HŠ 148	87	V	
271.	523802	022070	Kamnik 146a	p. 75/11	68	V	
272.	523881	R3 742	Podpeška cesta 93c	HŠ 93c	81	V	
273.	523882	R3 742	Podpeška cesta 89a	HŠ 89a	107	V	
274.	966667	468080	Log - Brezovica	R3 472	1.117	V	544 Log-Dragomer
V...vsa vozila				SKUPAJ:	79.782 m		

5. člen

H kategorizaciji občinskih cest, določenih s tem odlokom, je bilo v skladu z določbo 18. člena Uredbe o merilih za kategorizacijo javnih cest (Uradni list RS, št. 49/97, 113/09 in 109/10 - ZCes-1) pridobljeno soglasje Direkcije Republike Slovenije za infrastrukturo št. 37162-3/2017-104(507) z dne 10.05.2017 in št. 37162-3/2017-164(507) z dne 26.09.2017.

6. člen

Z dnem uveljavitve tega odloka preneha veljati Odlok o kategorizaciji občinskih javnih cest v Občini Brezovica (Uradni list RS, št. 36/09).

7. člen

Ta odlok začne veljati osmi dan po objavi v Uradnem listu Republike Slovenije.

Številka: _____
Brezovica, dne __. __. 2017

Župan
Občine Brezovica
Metod Ropret