



MESTNI SVET MESTNE OBČINE KRANJ

Številka: 371-150/2021-3
Datum: 26. 5. 2021

ZADEVA: Javna razgrnitev predloga Sklepa o ugotovitvi javne koristi za odkup oziroma razlastitev nepremičnin potrebnih za izvedbo rekonstrukcije lokalne ceste LC 183241 Kranj-Hrastje

I. PRAVNI TEMELJ ZA SPREJEM AKTA:

- Ustava Republike Slovenije (v nadaljevanju Ustava RS, Uradni list RS, št. 33/91-I, 42/97 – UZS68, 66/00 – UZ80, 24/03 – UZ3a, 47, 68, 69/04 – UZ14, 69/04 – UZ43, 69/04 – UZ50, 68/06 – UZ121,140,143, 47/13 – UZ148, 47/13 – UZ90,97,99 in 75/16 – UZ70a);
- Zakon o urejanju prostora (v nadaljevanju: ZUreP-2, Uradni list RS, št. 61/17);
- Zakon o lokalni samoupravi (v nadaljevanju: ZLS, Uradni list RS, št. 94/07 – uradno prečiščeno besedilo, 76/08, 79/09, 51/10, 40/12 – ZUJF, 14/15 – ZUUJFO, 11/18 – ZSPDSLS-1, 30/18, 61/20 – ZIUZEOP-A in 80/20 – ZIUOOPE);
- Zakon o cestah (v nadaljevanju: ZCes-1, Uradni list RS, št. 109/10, 48/12, 36/14 – odl. US, 46/15 in 10/18);
- Statut Mestne občine Kranj (v nadaljevanju: Statut MOK, Uradni list RS, uradno prečiščeno besedilo – UPB3, št. 134/20);
- Odlok o kategorizaciji občinskih cest v Mestni občini Kranj (v nadaljevanju: Odlok, Uradni list RS, št. 3/2004).

II. OCENA STANJA NA PODROČJU, KI GA AKT UREJA:

Že zgrajena javna kategorizirana lokalna cesta z oznako LC 183241 (Kranj – Hrastje) poteka v delu OPN – MO Kranj z oznako enote urejanja prostora – SORŠKO POLJE (SP 2), HRASTJE (HR 1) in HRASTJE (HR 6), in sicer med glavno cesto G2-104 Kranj – Sp. Brnik in lokalno cesto LC.251012 (Brezovec-Trboje-Kranj) v samem naselju Hrastje, in tako povezuje glavno cesto z naselji ob Savi ter služi kot edina dovozna cestna povezava do Poslovne cone Hrastje.

Poslovno proizvodna cona Hrastje (v nadaljevanju PPC Hrastje) se ureja z OPPN Občinskim podrobnim prostorskim načrtom za območje urejanja poslovno proizvodne cone HR 6/1 Hrastje (Uradni list RS, št. 58/2021 z dne 14. 4. 2021) in v 10. členu določa, da je potrebno pri načrtovanju priključevanja območja urejanja na zunanje omrežje občinskih cest ob upoštevanju določb drugega (2) odstavka 30. člena omenjenega odloka smiselno upoštevati IDZ Rekonstrukcije občinske ceste LC 183241 (Kranj-Hrastje) od G2-104 do Hrastja (I=3090 m) (CE Design, d.o.o., št. proj. P-384/19, december 2019 in njeno dopolnitev).

Obstoječa cestna povezava do PPC Hrastje je namreč za potrebe širjenja cone neustrezna in neprimerna. Širitev zahteva ne le ustrezen dostop oz. prometno ureditev za nemoten in varen dostop, ustreznost komunalna opremljenost je pogoj za uspešno delovanje poslovne cone.

LC 183241 (Kranj-Hrastje) je na pododseku od priključka na glavno cesto G2-104/1136 (Kranj-Spodnji Brnik) do območja Agromehanike asfaltirana, širina asfaltnega vozišča je večinoma od 4,5-4,7 m, kjer pa poteka vzporedno z glavno cesto (prvih 300 m) pa je asfaltno vozišče široko 6,3 do 6,8 m. Bankine so široke od 0,5 do 1,0 m, asfalt

vozišča je že zelo obrabljen, vidne so razpoke, na večini poteka ceste so poškodbe na vozišču zakrpane. Srečevanje dveh osebnih vozil je možno, pri srečevanju s tovornim vozilom pa mora eno zapeljati na bankino. Od Agromehanike proti naselju Hrastje je asfaltno vozišče široko od 3,7 do 4,2 m, bankine so široke od 0,5 do 1,0 m, asfaltna obrabna plast je v slabem stanju, srečevanje dveh vozil pa je možno samo tako, da eno zapelje na bankino. V samem naselju Hrastje je asfaltno vozišče široko od 4,4 do 4,5 m, na zahodni strani je urejen pločnik širine 1,2 do 1,4 m, voziščna konstrukcija je na tem pododseku še v dokaj dobrem stanju, srečevanje dveh vozil na tem pododseku pa ni možno, zato mora eno vozilo počakati na razširjeni bankini pred vstopom v naselje Hrastje.

LC 183241 (Kranj-Hrastje) se navezuje na glavno cesto G2-104/1136 (Kranj-Spodnji Brnik) v km 0+760 le-te. Priključevanje lokalne ceste je pod ostrim kotom, priključek je urejen po sistemu desno-desno, zavijanje levo z glavne ceste na lokalno cesto in zavijanje levo z lokalne ceste na glavno cesto je prepovedano z ustrezno vertikalno in horizontalno prometno signalizacijo. Tovorna vozila, ki zavijajo z lokalne ceste desno proti Šenčurju morajo zaradi ostrega kota priključka, uporabiti celotno širino priključka, da lahko zavijejo na glavno cesto, še dodatno pa varnost omejuje dejstvo, da priključek lokalne ceste na glavno cesto ni osvetljen.

Vozišče LC 183241 (Kranj-Hrastje) se odvodnjava preko bankine na nižji teren, razen v ožjem območju naselja Hrastje, kjer se meteorna voda z vozišča zajame s pomočjo cestnih požiralnikov lociranih v pločniku, ki so navezani na meteorni kanal, kateri je navezan na mešani kanal v cesti LC 251012 (Brezovec-Trboje-Kranj), vozišče glavne ceste se v območju priključka deloma odvodnjava preko bankine na nižji teren, deloma pa v obstoječi jarek ob južnem robu glavne ceste.

Cestna razsvetljava je urejena le od začetka vasi Hrastje do priključka na cesto LC 251012 (Brezovec-Trboje-Kranj).

S sprejetjem Celostne prometne strategije v letu 2017 se je MO Kranj zavezala k načrtovanju in izvajanju prometnih površin za trajnostne oblike prometa (pešce in kolesarje), saj je prometno omrežje za pešce in kolesarje v MO Kranj nepopolno in na nekaterih delih še neskljeno, kar ne omogoča varnega transporta za najranjivejše udeležence v prometu. Pešči in kolesarji se namreč na območju rekonstrukcije lokalne ceste danes gibljejo po vozišču, razen v naselju Hrastje, kjer je urejen ozek pločnik za pešče.

III. RAZLOGI IN CILJI, ZARADI KATERIH JE AKT POTREBEN:

V skladu z določili druge alineje 11. člena Odloka o izvedbenem prostorskem načrtu MO Kranj (Uradni list RS, št. 74/14, 9/16, 63/16, 20/17, 42/17, 63/17, 1/18, 23/18, 41/18, 76/19, 168/20 in 184/20 – v nadaljevanju IPN Kranj) so na celotnem območju občine, razen na vodnih in priobalnih zemljiščih, dopustne rekonstrukcije in vzdrževalna dela (redna in investicijska vzdrževalna dela ter vzdrževalna dela v javno korist) zakonito zgrajenih objektov ter odstranitve objektov. Ker prostorski akt MO Kranj ni pripravljen s tako natančnostjo, je potrebno javno korist izkazati s sklepom mestnega sveta, s katerim se ugotovi, da je odkup oziroma razlastitev nepremičnin potrebnih za izvedbo rekonstrukcije lokalne ceste LC 183241 Kranj-Hrastje, nujno potrebna in v javno korist. Sklep se mora pred sprejetjem javno razgrniti za najmanj 15 dni. O času in kraju se javnost obvesti z javnim naznanilom na svetovnem spletu in na krajevno običajen način. Po izteku časa javne razgrnitve bo sklep predložen v obravnavo in sprejem Mestnemu svetu MO Kranj. Predlog sklepa je priloga tega gradiva.

Celovita rekonstrukcija lokalne ceste je nujna in v javno korist, saj bo omogočala tekoče in varno odvijanje prometa za vse udeležence, hkrati pa je nujno potrebno, da se v rekonstruirano cestišče v cestno telo vgradijo vsi komunalni vodi, ki so potrebni za delovanje PPC Hrastje za ureditev ustrezne navezave PPC Hrastje na cestno omrežje kot pomembne dostopne ceste, ki bo omogočala nemoten in varen dostop. Cilj rekonstrukcije je ustrezno delovanje vseh gospodarskih subjektov v razširjeni PPC Hrastje, varen in tekoč promet na cesti, ki zaradi specifične umeščenosti v prostor predstavlja tudi območje za rekreacijo in druge oblike preživljanja prostega časa občanov in pa nadaljni razvoj območja in celotne MO Kranj.

IV. POGLAVITNE REŠITVE IN MOREBITNE VARIANTE REŠITVE:

Predvidena rekonstrukcija je skladna z veljavnimi prostorskimi akti MO Kranj in je znotraj meja varovalnih pasov obstoječe lokalne ceste. Izvedla se bo po projektu »IDP Rekonstrukcija občinske ceste LC 183241 (Kranj –

Hrastje) od G2-104 do Hrastja, izdelovalca CE DESIGN, Kidričeva cesta 4b, 4000 Kranj, projektanta Janeza Žure, u.d.i.g. iz meseca decembra 2019.

Rekonstrukcija lokalne ceste se bo na podlagi Zakona o cestah (Uradni list RS, št.109/10, 48/12, 17/14 -ZUOPŽ, 36/14 - odl. US, 46/15, 10/18, 14/18 - ZUOPŠP) in Odloka o občinskih cestah v MO Kranj (Uradni list RS, št. 51/12, 86/16, 22/2019 in 89/2020) izvedla v varovalnem pasu lokalne ceste, tj. v širini 8 m od zunanje roba cestnega telesa. Kot je razvidno izhaja iz Načrta parcelacije - grafični prikaz, se deli parcel ob obstoječi LC 183241 (Kranj – Hrastje), ki so potrebni za rekonstrukcijo, nahajajo v območju varovalnih pasov, kar pomeni, da je načrtovana rekonstrukcija skladna s prostorskim aktom v območju rekonstrukcije ceste. Pretežni del zemljišč se nahaja v namenski rabi PC – površine za ceste in IG – gospodarske cone. To so stavbna zemljišča, ki so namenjena tudi gradnji cest in drugih spremljajočih objektov in naprav cestno-prometne infrastrukture. Deloma pa rekonstrukcija poteka tudi izven območja stavbnih zemljišč (PC in IG), a še vedno znotraj varovalnih pasov cest, ki jih Občinski prostorski načrt MO Kranj določa za lokalne ceste v širini 8 m od zunanje roba cestnega telesa.

Lokalna cesta LC 183241 Kranj-Hrastje se, od glavne ceste G2-104 do krožišča v PPC Hrastje, rekonstruira v širino vozišča 7,0 m, od krožišča do konca PPC Hrastje pa v širino vozišča 6,50 m, od PPC Hrastje, kjer bo promet tovornih vozil prepovedan, pa v širini vozišča 6,0 m.

Ob zahodnem robu ceste se na celotni dolžini predvidi **kolesarska in pešpot** širine od 2,5 do 3,0 m, ki se navezuje na kolesarsko in pešpot ob glavni cesti med Kranjem in Šenčurjem, ureditev površin za pešce in kolesarje znotraj območja PPC Hrastje povzema sprejeti OPPN PPC HR6/1 Hrastje.

Priključek LC na glavno cesto se preuredi po sistemu desno-desno in se omogoči samo zavijanje iz smeri Kranja proti Hrastju in iz smeri Hrastja proti Šenčurju tako, da bo omogočeno varno zavijanje vlačilcev na glavno cesto in brez zavijanja na nasprotni vozni pas. Poseg se v celoti izvede v okviru varovalnih pasov lokalne in glavne ceste zato se priključek premakne približno 50 m v smeri proti Šenčurju v km 0+810. Na priključku se predvidi trikotni ločilni otok, ki bo še dodatno poudarjal dovoljene smeri vožnje in pa cestna razsvetljava.

Ureditev cest in križišč v PPC Hrastje sledi že sprejetemu OPPN PPC HR6/1 Hrastje, pred in za območjem urejanja z OPPN PPC HR6/1 Hrastje se predvideva umestitev dveh otokov za umiritev prometa.

Zaradi predvidene ureditve je potrebno pridobiti lastninsko pravico na delih parcel na obeh straneh obstoječe ceste vzdolž celotne trase, in sicer na nepremičninah s parc. številko:

- 446/1, 446/2, 447/2, 454/2, 455/5, 455/6, 456, 457, 458, 459, 460, 461, 462, 463, 464, 465, 466, 467, 468, 469, 470, 471, 472, 473, 474, 475, 476, 477, 478/1, 478/2, 479, 480, 481, 482, 483, 484, 485, 486, 487, 488, 489/2, 1098/7, 1110/2, 1110/3, 1111/2, 1111/3, vse k.o. 2120 Primskovo;
- 485, 486/1, 486/3, 543/1, 546/4, vse k.o. 2121 Klanec;
- 495, 497, 498, 499, vse k.o. 2123 Čirče;
- 47/4, 47/5, 47/6, 47/7, 47/8, 48/3, 48/8, 48/9, 48/10, 48/12, 51/1, 51/2, 52/1, 52/2, 53/1, 53/2, 53/3, 54, 373/1, 394/2, 395/1, 395/2, 395/3, 396/2, 403, 404, 405/2, 406/2, 413, 415, 417, 419/2, 419/3, 419/6, 419/7, 420, 421, 577/1, 578, 579, 580, 581/1, 582, 584, 585/1, 585/2, 585/3, 586/1, 586/17, 586/18, 587/1, 588/3, 588/4, 588/5, 588/10, 588/11, 588/12, 589/2, 589/3, 589/4, 589/5, 589/11, 589/12, 589/13, 590, 591, 592, 593, 594, 595, 596, 597, 598, 599, 600, 601, 602/4, 602/5, 602/6, 602/8, 604/1, 605, 606, 607, 608, 609, 611/1, 611/2, 612, 613, 614, 615, 616, 617, 618, 620, 621, 622, 623, 625, 630, 639, 640/1, 640/2, 640/3, 683/3, 683/4, 684/1, 684/2, 794/2, 795, 796, 797, 798/1, 798/2, 809/1, 809/3, 809/4, 819/1, 819/2, 819/3, 820, 821, 825/2, 825/12, 827, 828, vse k.o. 2124 Hrastje.

V. PREDSTAVITEV VPLIVA SODELOVANJA JAVNOSTI NA REŠITVE, ČE JE BILA OPRAVLJENA PREDHODNA SEZNANITEV JAVNOSTI Z DELOVNIM GRADIVOM:

Sklep bo javno razgrnjen od 31.05.2021 do 15.06.2021 :

- v prostorih Mestne občine Kranj, Slovenski trg 1, 4000 Kranj, in sicer v tajništvu Oddelka za Projekte (soba 215), v času uradnih ur,
- na spletni strani Mestne občine Kranj na naslovu www.krani.si.

Javnost ima v času javne razgrnitve, do 15.6.2021, možnost podati pripombe in predloge na razgrnjeno gradivo, na način:

- pisno na mestu javne razgrnitve kot zapis v knjigo pripomb in predlogov
- pisno po pošti, ki se pošlje na naslov: Mestna občina Kranj, Slovenski trg 1, 4000 Kranj s pripisom »Pripomba na javno razgrnitev rekonstrukcija LC 183241Kranj-Hrastje« ali
- preko elektronske pošte na elektronski naslov: mok@kranj.si, pri čemer se pod »zadeva« navede Pripomba na javno razgrnitev rekonstrukcija LC 183241 Kranj-Hrastje.

Mestna občina Kranj bo pripombe in predloge javnosti preučila, do njih zavzela stališča in o njih obvestila dajalce pripomb in predlogov.

To javno naznanilo se objavi v Gorenjskem glasu in na spletni strani Mestne občine Kranj na naslovu: www.kranj.si.

VI. OCENA FINANČNIH IN DRUGIH POSLEDIC, KI JIH BO IMEL SPREJEM AKTA:

Finančna sredstva za pridobitev potrebnih zemljišč za izvedbo projekta so rezervirana v proračunu za leto 2021.

Upoštevajoč zgoraj navedeno Mestnemu svetu MO Kranj v skladu z določbo 3. odstavka 194. člena ZUreP-2 predlagamo v sprejem naslednji

SKLEP:

Javno se razgrne predlog Sklepa o ugotovitvi javne koristi za odkup oziroma razlastitev nepremičnin potrebnih za izvedbo rekonstrukcije lokalne ceste LC 183241 Kranj-Hrastje.

Pripravili:

Sabrina Zaletel
Višja svetovalka
Urad za okolje in prostor



Tina Fleišer
Podsekretarka
Vodja oddelka za projekte



Mag. Mateja Koprivec
Podsekretarka – občinska odvetnica
Vodja oddelka za pravne in kadrovske zadeve



Matjaž Rakovec
Župan



Priloge:

- Javno naznanilo o javni razgrnitvi predloga Sklepa o ugotovitvi javne koristi za odkup oziroma razlastitev nepremičnin potrebnih za rekonstrukcijo lokalne ceste LC 183241 Kranj-Hrastje,
- Predlog Sklepa o ugotovitvi javne koristi za odkup oziroma razlastitev nepremičnin potrebnih za rekonstrukcijo lokalne ceste LC 183241 Kranj-Hrastje s prilogami.

Mestna občina Kranj, Slovenski trg 1, 4000 Kranj, na podlagi tretjega odstavka 194. člena Zakona o urejanju prostora (Uradni list RS, št. 61/17, 175/20, v nadaljevanju: ZUreP-2) objavlja

JAVNO NAZNANILO

o javni razgrnitvi predloga Sklepa o ugotovitvi javne koristi za odkup oziroma razlastitev nepremičnin, potrebnih za rekonstrukcijo lokalne ceste LC 183241 Kranj-Hrastje

1.

Javno se razgrne predlog Sklepa o ugotovitvi javne koristi za odkup oziroma razlastitev nepremičnin, potrebnih za izvedbo gradnje in rekonstrukcije lokalne ceste LC 183241 Kranj-Hrastje (v nadaljevanju: Sklep), in sicer nepremičnin s parc. št.

- 446/1, 446/2, 447/2, 454/2, 455/5, 455/6, 456, 457, 458, 459, 460, 461, 462, 463, 464, 465, 466, 467, 468, 469, 470, 471, 472, 473, 474, 475, 476, 477, 478/1, 478/2, 479, 480, 481, 482, 483, 484, 485, 486, 487, 488, 489/2, 1098/7, 1110/2, 1110/3, 1111/2, 1111/3, vse k. o. 2120 Primskovo;
- 485, 486/1, 486/3, 543/1, 546/4, vse k. o. 2121 Klanec;
- 495, 497, 498, 499, vse k. o. 2123 Čirče;
- 47/4, 47/5, 47/6, 47/7, 47/8, 48/3, 48/8, 48/9, 48/10, 48/12, 51/1, 51/2, 52/1, 52/2, 53/1, 53/2, 53/3, 54, 373/1, 394/2, 395/1, 395/2, 395/3, 396/2, 403, 404, 405/2, 406/2, 413, 415, 417, 419/2, 419/3, 419/6, 419/7, 420, 421, 577/1, 578, 579, 580, 581/1, 582, 584, 585/1, 585/2, 585/3, 586/1, 586/17, 586/18, 587/1, 588/3, 588/4, 588/5, 588/10, 588/11, 588/12, 589/2, 589/3, 589/4, 589/5, 589/11, 589/12, 589/13, 590, 591, 592, 593, 594, 595, 596, 597, 598, 599, 600, 601, 602/4, 602/5, 602/6, 602/8, 604/1, 605, 606, 607, 608, 609, 611/1, 611/2, 612, 613, 614, 615, 616, 617, 618, 620, 621, 622, 623, 625, 630, 639, 640/1, 640/2, 640/3, 683/3, 683/4, 684/1, 684/2, 794/2, 795, 796, 797, 798/1, 798/2, 809/1, 809/3, 809/4, 819/1, 819/2, 819/3, 820, 821, 825/2, 825/12, 827, 828, vse k. o. 2124 Hrastje,

oziroma njihovih delov, potrebnih za rekonstrukcijo lokalne ceste Kranj-Hrastje, ki je nujno potrebna in v javno korist ter se bo izvedla po projektni dokumentaciji IDP Rekonstrukcija občinske ceste LC 183241 (Kranj-Hrastje) od G2-104 do Hrastja, izdelovalca CE DESIGN, Kidričeva cesta 4b, 4000 Kranj, projektanta Janeza Žure, u. d. i. g., iz meseca decembra 2019.

2.

Sklep bo javno razgrnjen od 31. 5. 2021 do 15. 6. 2021:

- v prostorih Mestne občine Kranj, Slovenski trg 1, 4000 Kranj, in sicer v Tajništvu Oddelka za projekte (soba 2015), v času uradnih ur in
- na spletni strani Mestne občine Kranj na naslovu www.kranj.si.

3.

Javnost ima v času javne razgrnitve do 15. 6. 2021 možnost podati pripombe in predloge na razgrnjeno gradivo na način:

- pisno na mestu javne razgrnitve kot zapis v knjigo pripomb in predlogov,
- pisno po pošti, ki se pošlje na naslov: Mestna občina Kranj, Slovenski trg 1, 4000 Kranj s pripisom »Pripomba na javno razgrnitev rekonstrukcija LC 183241 Kranj-Hrastje« ali
- preko elektronske pošte na elektronski naslov: mok@kranj.si, pri čemer se pod »zadeva« navede Pripomba na javno razgrnitev rekonstrukcija LC 183241 Kranj-Hrastje.

Mestna občina Kranj bo pripombe in predloge javnosti, preučila, do njih zavzela stališča in o njih obvestila dajalce pripomb in predlogov.

4.

To javno naznanilo se objavi v Gorenjskem glasu in na spletni strani Mestne občine Kranj na naslovu www.kranj.si.

Številka: 371-150/2021-2

Datum: 26. 5. 2021

Matjaž Rakovec
Župan

Na podlagi 29. člena Zakona o lokalni samoupravi (Uradni list RS, št. 94/07 - uradno prečiščeno besedilo, 27/08 - odl. US, 76/08, 79/09, 51/10, 84/10 - odl. US, 40/12 - ZUJF, 14/15 - ZUUJFO, 76/16 - odl. US, 11/18 - ZSPDLSL-1, 30/18, 61/20 - ZIUZEOP-A, 80/20 - ZIUOOPE, v nadaljevanju: ZLS), 194. člena Zakona o urejanju prostora (Uradni list RS, št. 61/17, v nadaljevanju: ZUreP-2), 12. člena Zakona o cestah (Uradni list RS, št. 109/10, 48/12, 36/14 - odl. US, 46/15, 10/18, v nadaljevanju: ZCes-1) in 22. člena Statuta MOK (Uradni list RS, št. 30/17, 70/18, 37/19) je Mestni svet Mestne občine Kranj na _____ redni seji dne _____ sprejel

SKLEP

o ugotovitvi javne koristi za odkup oziroma razlastitev nepremičnin potrebnih za rekonstrukcijo lokalne ceste LC 183241 Kranj-Hrastje

1. člen

Ugotovi se, da je odkup oziroma razlastitev nepremičnin, potrebnih za **rekonstrukcijo kategorizirane lokalne občinske ceste (v nadaljevanju LC 183241 Kranj-Hrastje)**, in sicer na severu med glavno cesto G2-104 Kranj-Sp. Brnik in na jugu na lokalno cesto LC 251012 Brezovec-Trboje-Kranj, ki poteka mimo Poslovne cone Hrastje, **nujno potrebna in je v javno korist.**

2. člen

Ugotovi se obstoj javne koristi za odkup ali razlastitev dela nepremičnin s parc. št.:

- 446/1, 446/2, 447/2, 454/2, 455/5, 455/6, 456, 457, 458, 459, 460, 461, 462, 463, 464, 465, 466, 467, 468, 469, 470, 471, 472, 473, 474, 475, 476, 477, 478/1, 478/2, 479, 480, 481, 482, 483, 484, 485, 486, 487, 488, 489/2, 1098/7, 1110/2, 1110/3, 1111/2, 1111/3, vse k. o. 2120 Primskovo;
- 485, 486/1, 486/3, 543/1, 546/4, vse k. o. 2121 Klanec;
- 495, 497, 498, 499, vse k. o. 2123 Čirče;
- 47/4, 47/5, 47/6, 47/7, 47/8, 48/3, 48/8, 48/9, 48/10, 48/12, 51/1, 51/2, 52/1, 52/2, 53/1, 53/2, 53/3, 54, 373/1, 394/2, 395/1, 395/2, 395/3, 396/2, 403, 404, 405/2, 406/2, 413, 415, 417, 419/2, 419/3, 419/6, 419/7, 420, 421, 577/1, 578, 579, 580, 581/1, 582, 584, 585/1, 585/2, 585/3, 586/1, 586/17, 586/18, 587/1, 588/3, 588/4, 588/5, 588/10, 588/11, 588/12, 589/2, 589/3, 589/4, 589/5, 589/11, 589/12, 589/13, 590, 591, 592, 593, 594, 595, 596, 597, 598, 599, 600, 601, 602/4, 602/5, 602/6, 602/8, 604/1, 605, 606, 607, 608, 609, 611/1, 611/2, 612, 613, 614, 615, 616, 617, 618, 620, 621, 622, 623, 625, 630, 639, 640/1, 640/2, 640/3, 683/3, 683/4, 684/1, 684/2, 794/2, 795, 796, 797, 798/1, 798/2, 809/1, 809/3, 809/4, 819/1, 819/2, 819/3, 820, 821, 825/2, 825/12, 827, 828, vse k.o. 2124 Hrastje.

Javna korist obstaja tudi za zemljišča, ki bodo nastala s parcelacijo zemljišč iz prejšnjega odstavka in na katera se bo posegalo s projektom, navedenim v 3. členu tega sklepa.

3. člen

Nepremičnine s parc. št.:

- 446/1, 446/2, 447/2, 454/2, 455/5, 455/6, 456, 457, 458, 459, 460, 461, 462, 463, 464, 465, 466, 467, 468, 469, 470, 471, 472, 473, 474, 475, 476, 477, 478/1, 478/2, 479, 480, 481, 482, 483, 484, 485, 486, 487, 488, 489/2, 1098/7, 1110/2, 1110/3, 1111/2, 1111/3, vse k. o. 2120 Primskovo;
- 485, 486/1, 486/3, 543/1, 546/4, vse k. o. 2121 Klanec;
- 495, 497, 498, 499, vse k. o. 2123 Čirče;
- 47/4, 47/5, 47/6, 47/7, 47/8, 48/3, 48/8, 48/9, 48/10, 48/12, 51/1, 51/2, 52/1, 52/2, 53/1, 53/2, 53/3, 54, 373/1, 394/2, 395/1, 395/2, 395/3, 396/2, 403, 404, 405/2, 406/2, 413, 415, 417, 419/2, 419/3, 419/6, 419/7, 420, 421, 577/1, 578, 579, 580, 581/1, 582, 584, 585/1, 585/2, 585/3, 586/1, 586/17, 586/18, 587/1, 588/3, 588/4, 588/5, 588/10, 588/11, 588/12, 589/2, 589/3, 589/4, 589/5, 589/11, 589/12, 589/13, 590, 591, 592, 593, 594, 595, 596, 597, 598, 599, 600, 601, 602/4, 602/5, 602/6, 602/8, 604/1, 605, 606, 607, 608, 609, 611/1, 611/2, 612, 613, 614, 615, 616, 617, 618, 620, 621, 622, 623, 625, 630, 639, 640/1, 640/2, 640/3, 683/3, 683/4, 684/1, 684/2, 794/2, 795, 796, 797, 798/1, 798/2, 809/1, 809/3, 809/4, 819/1, 819/2, 819/3, 820, 821, 825/2, 825/12, 827, 828, vse k. o. 2124 Hrastje.

se odkupijo oziroma razlastijo v delu, določenem z Načrtom parcelacije izdelovalca LUZ d. d. (maj 2021) z nazivom NAČRT PARCELACIJE skladno z 199. členom ZUREP (za rekonstrukcijo občinske ceste LC 183241 Kranj – Hrastje), št. projekta 8858, ki je izdelan na podlagi projektne dokumentacije »IDP Rekonstrukcija občinske ceste LC 183241 (Kranj – Hrastje) od G2-104 do Hrastja, izdelovalca CE DESIGN, Kidričeva cesta 4b, 4000 Kranj, projektanta Janeza Žure, u.d.i.g. iz meseca decembra 2019.

4. člen

Za odkup delov nepremičnin iz tega sklepa, na podlagi 197. člena ZUreP-2, se pooblašča župana.

V primeru, da sporazumni odkup ne bo mogoč, se pooblasti župana, da pri pristojni upravni enoti vloži zahtevo za razlastitev delov nepremičnin iz tega sklepa, na podlagi 199. člena ZUreP-2 in predlaga izvedbo nujnega razlastitvenega postopka skladno z 205. členom ZUreP-2.

5. člen

Sestavni del tega sklepa so grafični prikaz poteka rekonstrukcije kategorizirane občinske ceste v Načrtu parcelacije za nepremičnine iz tretjega člena, s seznamom parcel s površinami in utemeljitev javne koristi.

6. člen

Ta sklep začne veljati naslednji dan po objavi v Uradnem listu Republike Slovenije.

Številka:

Datum:

Župan
Mestne občine Kranj
Matjaž Rakovec

Priloge:

- Načrt parcelacije, ki vključuje seznam parcel
- Grafični prikaz poteka rekonstrukcije kategorizirane občinske ceste
- Utemeljitev javne koristi rekonstrukcije LC 183241 Kranj-Hrastje



NAČRT PARCELACIJE

skladno z 199. členom

ZUREP (za rekonstrukcijo

občinske ceste LC 183241

Kranj – Hrastje)

ŠTEVILKA PROJEKTA	8858
NAROČNIK	MESTNA OBČINA KRANJ Slovenski trg 1 4000 Kranj
IZDELOVALEC	Ljubljanski urbanistični zavod d. d. ŽIG Verovškova ulica 64 1000 Ljubljana
ODGOVORNA OSEBA	Tadej Pfajfar univ. dipl. inž. geod.
PODPIS	
DATUM	maj 2021



Ljubljanski urbanistični zavod, d.d.
Verovškova ulica 64, 1000 Ljubljana

Ljubljanski
urbanistični
zavod, d. d.

Verovškova ulica 64
SI-1000 Ljubljana
Slovenija

T/ +386 1 360 24 00
F/ +386 1 360 24 01
E/ info@luz.si

www.luz.si



ODGOVORNI VODJA
IZDELAVE PROJEKTA

Bernard Jazbač, univ. dipl. prav.

POOBLAŠČENI INŽENIR:

Alenka Iglič, inž. geod.

Geo-0146

SODELAVCI:

Romana Titovšek, inž. geod.



VSEBINA

1.	UVOD.....	1
2.	NAČRT PARCELACIJE.....	3
2.1	PRIPRAVA PODLOGE ZKN	3
2.2	IZDELAVA NAMENSKE RABE PROSTORA NA ZKN	4
2.3	PARCELACIJSKI NAČRT V MERILU 1: 1000 NA NAMENSKI RABI PROSTORA	5
2.4	PARCELACIJSKI NAČRT V MERILU 1: 1000 NA DOF-U	5
2.5	SEZNAM KOORDINAT PARCELACIJSKIH ZAKOLIČBENIH TOČK	6
2.6	DELEŽ POSEGA NA PARCELI (ODVZETA POVRŠINA, ODVZETA POVRŠINA GLEDE NA ENOTO UREJANJA PROSTORA IN NA NAMENSKI RABI PROSTORA)	12

1. UVOD

Parcelacijski načrt je izdelan za potrebe razlastitve cele oz. dela parcele številka:

K.O. 2120 - PRIMSKOVO

446/1, 446/2, 447/2, 454/2, 455/5, 455/6, 456, 457, 458, 459, 460, 461, 462, 463, 464, 465, 466, 467, 468, 469, 470, 471, 472, 473, 474, 475, 476, 477, 478/1, 478/2, 479, 480, 481, 482, 483, 484, 485, 486, 487, 488, 489/2, 1098/7, 1110/2, 1110/3, 1111/2, 1111/3

K.O. 2121 - KLANEC

485, 486/1, 486/3, 543/1, 546/4

K.O. 2123 - ČIRČE

495, 497, 498, 499

K.O. 2124 - HRASTJE

47/4, 47/5, 47/6, 47/7, 47/8, 48/3, 48/8, 48/9, 48/10, 48/12, 51/1, 51/2, 52/1, 52/2, 53/1, 53/2, 53/3, 54, 373/1, 394/2, 395/1, 395/2, 395/3, 396/2, 403, 404, 405/2, 406/2, 413, 415, 417, 419/2, 419/3, 419/6, 419/7, 420, 421, 577/1, 578, 579, 580, 581/1, 582, 584, 585/1, 585/2, 585/3, 586/1, 586/17, 586/18, 587/1, 588/3, 588/4, 588/5, 588/10, 588/11, 588/12, 589/2, 589/3, 589/4, 589/5, 589/11, 589/12, 589/13, 590, 591, 592, 593, 594, 595, 596, 597, 598, 599, 600, 601, 602/4, 602/5, 602/6, 602/8, 604/1, 605, 606, 607, 608, 609, 611/1, 611/2, 612, 613, 614, 615, 616, 617, 618, 620, 621, 622, 623, 625, 630, 639, 640/1, 640/2, 640/3, 683/3, 683/4, 684/1, 684/2, 794/2, 795, 796, 797, 798/1, 798/2, 809/1, 809/3, 809/4, 819/1, 819/2, 819/3, 820, 821, 825/2, 825/12, 827, 828.

V delu OPN – Mestne občine Kranj z oznako enote urejanja prostora – SORŠKO POLJE (SP 2) , HRASTJE (HR 1) in HRASTJE (HR 6), poteka že zgrajena javna cesta LC 183241 (Kranj – Hrastje) in javna cesta JP 686031 (Agromehanika – Prebačevo).

Podlaga za izdelavo parcelacijskega načrta je »IDP Rekonstrukcija občinske ceste LC 183241 (Kranj – Hrastje) od G2-104 do Hrastja, izdelovalca CE DESIGN, Kidričeva cesta 4b, 4000 Kranj, projektanta Janeza Žure, u.d.i.g. iz meseca decembra 2019, s katerim se predvideva poseg na obravnavane parcele.

Obravnavane parcele se na podlagi Zakona o cestah (Uradni list RS, št.109/10, 48/12, 17/14 - ZUOPŽ, 36/14 - odl. US, 46/15, 10/18, 14/18 - ZUOPŠP) (v nadaljevanju ZCes-1) ter Odloka o občinskih cestah v Mestni občini Kranj (Uradni list RS, št. 20/00, 20/06 in 70/07) (v nadaljevanju Odlok o občinskih cestah v Mestni občini Kranj) nahajajo v varovalnem pasu lokalne ceste.

Na podlagi ZCes-1 je pri lokalnih cestah koridor širok 10 metrov, merjeno od zunanjšega roba cestnega sveta v smeri prečne in vzdolžne osi. Odlok o občinskih cestah v Mestni občini Kranj pa predvideva varovalni pas ceste 8 metrov, merjeno do zunanjšega roba cestnega sveta.

Rekonstrukcija občinske ceste LC 183241 (Kranj – Hrastje) od G2-104 do Hrastja se bo izvedla v mejah varovalnih pasov lokalne ceste.

Parcelacijski načrt je izdelan na osnovi:

- projekta IDP Rekonstrukcija občinske ceste LC 183241 (Kranj – Hrastje) od G2-104 do Hrastja, izdelovalca CE DESIGN, Kidričeva cesta 4b, 4000 Kranj, projektanta Janeza Žure, u.d.i.g. iz meseca decembra 2019,
- digitalnega katastrskega načrta, grafični del, maj 2021 (GURS),
- izdelava ZKN na podlagi evidentiranih ZK točk in mejnih točk elaboratov predhodnih zemljiško katastrskih izmer IDPOS 2120_0636, 2121_0271, 2124_0333, 2124_6113, 2124_0408, 2124_6112,
- atributnega dela zemljiškega katastra, maj 2021 (GURS),
- prikaza območij urejanja iz OPN – Mestna občina Kranj, leto 2019, tehnična posodobitev grafičnega prikaza namenske rabe prostora na veljavni ZKP in uskladitev z ZKN
- Uredba o merilih za kategorizacijo javnih cest (Uradni list RS, št. 49/97, 113/09 in 109/10 – ZCes-1),
- Odlok o kategorizaciji občinskih cest v Mestni občini Kranj (Uradni list RS, št. 3/2004)



č

2. NAČRT PARCELACIJE

2.1 Priprava podloge ZKN

Zemljiško katastrski načrt (ZKN) je bil pred izdelavo načrta parcelacije predhodno analiziran in lokacijsko izboljššan. Lokacijska izboljšava je tehnična sprememba podatkov o mejah parcel in zemljišč pod stavbo, s katero se izboljša njihova lokacijska natančnost.

V postopku priprave na lokacijsko izboljšavo so bila izvedena sledeča dela:

- prevzem zemljiško katastrskih podatkov iz baze podatkov, ki jih vodi GURS (digitalni grafični prikaz parcel, ZK točke, urejene meje,...),
- prevzem podatkov iz arhiva ZK o predhodnih meritvah na širšem območju lokacijske izboljšave,
- preračun predhodnih elaboratov (obstoječi podatki iz zbirke listin IDPOS 2120_0636, 2121_0271, 2124_0333, 2124_6113, 2124_0408, 2124_6112,) in priprava podatkov za transformacijo elaboratov iz Gauss_Krugerjevega in lokalnega koordinatnega sistema v državni ETRS sistem,
- analiza obstoječih podatkov ZK točk iz baze ZK (baza zemljiškega katastra - GURS),

Pridobljeni podatki so služili za analizo, preračun in grafični vklop predhodnih meritev. V lokacijski izboljšavi smo uporabili sledeče IDPOS-e:

- v **2120_0636** (Elaborat geodetske izmere: Ekspropriacija ceste Kranj – Grad v letu 1975), je bil izveden prepis koordinat det. točk terenskih meritev (izmerjene v D48/GK koordinatnem sistemu) in transformacija v D96/TM (v koordinatni sistem izdelave ZKN),
- v **2121_0271** (Elaborat geodetske izmere – Nova izmera k.o. Klanec v letu 1955) je bil izveden preračun tahimetrije oz. izvornih terenskih podatkov (D48/TM koordinatnem sistemu) in transformacija v D96/TM,
- v **2124_0333** (Elaborat geodetske izmere – Parcelacija v letu 1972) je bil izveden preračun ortogonalne izmere novih mejnih točk na podlagi že evidentiranih Zk točk v D96/TM koordinatnem sistemu,
- v **2124_6113** (Elaborat geodetske izmere – Ureditev meje v letu 2004) so bile uporabljene detajlne točke elaborata, ki so služile za vklop oz. navezavo za pripravo predlagane meje (obstoječi stari mejniki, ki so bili odkriti in izmerjeni v naravi - naravni kamen, betonski mejnik...),
- v **2124_0408** (Elaborat geodetske izmere – Parcelacija v letu 1982) je bil izveden grafični vklop predhodnega elaborata s pomočjo DOF in PAS (podloga analitičnega senčenja – prikaz reliefa terena),
- v **2124_6112** (Elaborat geodetske izmere – Ureditev meje in obnova meje v letu 2005) so bile uporabljene detajlne točke elaborata, ki so služile za vklop oz. navezavo za pripravo predlagane meje (obstoječi stari mejniki, ki so bili odkriti in izmerjeni v naravi - naravni kamen, betonski mejnik...).

Lokacijska izboljšava ZKN (v D96/TM koordinatnem sistemu) je bila izvedena na podlagi transformacije z naborom identičnih točk ZKP-ja in ZKN-ja. Točke so bile preračunane ali grafično vklopljene iz predhodnih meritev in prevzete iz baze ZK točk (ZKN – terensko merjene točke v postopkih vzdrževanja zemljiškega katastra). Lokacijska izboljšava ZKN je bila izvedena z geodetskim programom GeoPro (različica 2021/21).

Pozicijska natančnost zemljiško katastrskega načrta (ZKN) na območju projekta za rekonstrukcijo občinske ceste LC 183241 Kranj-Hrastje zanaša:

- v k.o. 2124 - Hrastje, od ± 0.04 do ± 4.50 m,
- v k.o. 2123 - Čirče, od ± 0.04 do ± 1.60 m,
- v k.o. 2121 - Klanec, od ± 0.04 do ± 0.30 m,
- v k.o. 2120 - Primskovo, od ± 0.04 do ± 3.00 m,

Urejene meje v geodetskih postopkih izmere na terenu in evidentirane v bazo podatkov zemljiškega katastra na podlagi dokončnih odločb (izdal GURS), so v ZKN-ju označene z odebeljeno črto ter pozicijsko pravilno locirane v prostoru. Natančnost urejenih parcelnih mej znaša ± 0.06 m.

V kolikor zakoličbene točke meje ureditve potekajo po meji zemljiškega katastra oz. parcelni meji (upoštevaje natančnost zemljiškokatastrskega načrta – ZKN), je v postopku parcelacije potrebno urediti meje v delu, kjer območje posega sovпада z zemljiškokatastrsko mejo med parcelami.

2.2 Izdelava namenske rabe prostora na ZKN

V sklopu izdelave načrta parcelacije smo predhodno uskladili namensko rabo iz OPN MO Kranj – izvorni ZKP z veljavnim ZKP (zemljiško katastrski prikaz) in v nadaljevanju z ZKN (zemljiško katastrski načrt).

Originalni OPN MO Kranj je izdelan na osnovi ZKP. Za presek parcel je bilo potrebno (v širšem območju posega ceste) izdelati tehnično posodobitev grafičnega prikaza namenske rabe prostora na veljavni ZKP (uskladitev minimalnih odstopanj med veljavnim ZKP in izvornim ZKP iz OPN MO Kranj, odstopanja do cca.10 cm).

Projekt »IDP Rekonstrukcija občinske ceste LC 183241 (Kranj – Hrastje) od G2-104 do Hrastja« je izdelan na podlagi ZKN (zemljiško katastrski načrt). Ker se na obravnavanem območju izkazuje zamik med podatki ZKP in ZKN (ocena zamika cca. od 2-7,5m), je bila namenska raba OPN MO Kranj na območju obdelave usklajena z ZKN.

Po uskladitvi je bil na parceli v postopku izdelave parcelacijskega načrta za razlastitev določen delež posega za cesto in delež posega ceste v namenski rabi prostora OPN MO Kranj.

2.3 Parcelacijski načrt v merilu 1: 1000 na namenski rabi prostora

2.4 Parcelacijski načrt v merilu 1: 1000 na DOF-u

2.5 Seznam koordinat parcelacijskih zakoličbenih točk

Štev. zak. Točke	E	N
P1	452981,01	122607,22
P2	452984,59	122607,10
P3	453007,32	122607,18
P4	453006,67	122603,43
P5	453014,58	122596,57
P6	453035,21	122595,06
P7	453049,12	122593,55
P8	453139,78	122580,51
P9	453218,23	122569,49
P10	453249,28	122565,60
P11	453261,06	122551,05
P12	453264,22	122546,98
P13	453266,95	122542,62
P14	453269,65	122536,98
P15	453272,24	122528,53
P16	453272,70	122525,70
P17	453273,00	122521,11
P18	453272,92	122515,99
P19	453270,54	122481,96
P20	453268,28	122450,26
P21	453265,84	122415,81
P22	453264,83	122401,74
P23	453263,60	122384,46
P24	453263,12	122377,74
P25	453260,44	122340,06
P26	453258,83	122317,32
P27	453258,37	122310,76
P28	453261,83	122308,52
P29	453263,93	122308,31
P30	453263,58	122304,32
P31	453259,82	122304,23
P32	453257,83	122302,75
P33	453256,76	122285,74
P34	453254,86	122234,60
P35	453255,16	122192,95
P36	453256,08	122191,54
P37	453260,56	122188,98
P38	453260,65	122188,28
P39	453261,10	122184,41
P40	453257,77	122182,93
P41	453255,52	122180,06
P42	453255,66	122176,27

Štev. zak. Točke	E	N
P225	452929,28	120280,90
P226	452930,52	120273,18
P227	452926,70	120271,26
P228	452923,94	120272,87
P229	452919,99	120266,96
P230	452884,14	120220,53
P231	452868,63	120201,72
P232	452806,32	120126,27
P233	452799,26	120114,99
P234	452796,54	120111,29
P235	452792,44	120106,32
P236	452789,32	120102,95
P237	452781,28	120095,80
P238	452755,70	120064,99
P239	452748,63	120056,32
P240	452723,79	120026,42
P241	452697,27	119996,54
P242	452670,18	119966,51
P243	452667,49	119960,90
P244	452667,37	119958,53
P245	452664,97	119963,45
P246	452665,85	119965,67
P247	452667,15	119967,59
P248	452666,36	119974,43
P249	452661,02	119977,97
P250	452661,79	119978,86
P251	452663,30	119977,70
P252	452663,79	119978,24
P253	452667,72	119977,65
P254	452669,13	119978,48
P255	452669,56	119978,09
P256	452685,72	119996,35
P257	452687,94	119999,04
P258	452691,94	120003,34
P259	452704,72	120017,02
P260	452705,61	120018,03
P261	452720,46	120035,35
P262	452730,04	120046,95
P263	452733,60	120051,28
P264	452733,50	120051,37
P265	452736,84	120055,53
P266	452746,75	120067,41

Štev. zak. Točke	E	N		Štev. zak. Točke	E	N
P43	453257,25	122137,12		P267	452746,47	120069,11
P44	453257,53	122133,44		P268	452745,16	120070,98
P45	453257,55	122130,19		P269	452740,26	120071,73
P46	453258,73	122102,92		P270	452744,81	120077,22
P47	453259,26	122091,09		P271	452747,28	120077,34
P48	453259,91	122077,78		P272	452749,71	120076,87
P49	453260,03	122075,43		P273	452751,94	120076,52
P50	453260,84	122061,29		P274	452767,40	120095,28
P51	453263,22	122029,46		P275	452771,67	120100,41
P52	453264,76	122013,75		P276	452778,58	120111,49
P53	453266,63	121997,81		P277	452783,40	120118,03
P54	453268,73	121982,53		P278	452785,12	120120,20
P55	453271,78	121963,47		P279	452814,07	120155,89
P56	453275,08	121945,59		P280	452844,70	120192,37
P57	453278,93	121926,88		P281	452861,55	120212,80
P58	453283,06	121908,95		P282	452890,60	120249,66
P59	453288,07	121888,87		P283	452914,11	120283,29
P60	453293,27	121869,18		P284	452940,16	120325,38
P61	453298,91	121848,58		P285	452942,47	120329,26
P62	453304,79	121827,30		P286	453007,65	120438,93
P63	453311,30	121803,19		P287	453022,99	120464,76
P64	453316,90	121781,35		P288	453069,95	120543,78
P65	453322,86	121755,93		P289	453114,65	120624,14
P66	453329,12	121723,80		P290	453150,92	120697,58
P67	453334,11	121694,38		P291	453151,55	120698,87
P68	453340,85	121685,10		P292	453153,34	120702,49
P69	453341,07	121683,83		P293	453149,94	120705,26
P70	453341,18	121680,68		P294	453150,94	120707,41
P71	453338,40	121680,64		P295	453152,21	120709,67
P72	453336,03	121678,45		P296	453153,99	120709,20
P73	453336,22	121676,99		P297	453156,03	120709,16
P74	453338,23	121660,79		P298	453156,52	120710,26
P75	453343,45	121617,68		P299	453157,72	120713,01
P76	453349,20	121578,11		P300	453158,10	120713,89
P77	453354,23	121550,69		P301	453155,00	120716,34
P78	453364,94	121504,17		P302	453156,67	120720,26
P79	453389,14	121412,64		P303	453156,96	120720,94
P80	453393,86	121392,39		P304	453159,78	120720,30
P81	453397,56	121369,07		P305	453176,69	120760,84
P82	453398,78	121350,96		P306	453180,12	120769,11
P83	453398,72	121327,45		P307	453176,32	120772,05
P84	453397,44	121312,66		P308	453179,16	120779,54
P85	453396,38	121306,05		P309	453184,44	120778,90
P86	453394,56	121294,76		P310	453187,57	120786,46
P87	453395,22	121292,87		P311	453192,99	120799,57

Štev. zak. Točke	E	N	Štev. zak. Točke	E	N
P88	453397,08	121287,54	P312	453194,14	120802,36
P89	453398,06	121286,95	P313	453204,58	120827,59
P90	453399,88	121285,79	P314	453209,10	120838,52
P91	453401,34	121284,21	P315	453211,23	120843,66
P92	453400,09	121278,93	P316	453229,03	120885,10
P93	453397,84	121275,46	P317	453236,42	120903,85
P94	453394,49	121280,40	P318	453238,83	120913,83
P95	453391,21	121279,41	P319	453237,91	120917,46
P96	453385,04	121257,64	P320	453236,20	120923,11
P97	453378,26	121236,06	P321	453235,91	120927,51
P98	453376,54	121227,39	P322	453236,48	120931,86
P99	453375,90	121222,81	P323	453237,89	120936,02
P100	453374,76	121218,33	P324	453240,10	120939,88
P101	453372,64	121211,65	P325	453242,14	120942,32
P102	453370,96	121207,27	P326	453244,54	120944,49
P103	453368,79	121203,11	P327	453247,22	120946,29
P104	453365,30	121195,43	P328	453250,14	120947,70
P105	453364,87	121190,12	P329	453254,32	120951,25
P106	453366,93	121185,20	P330	453266,74	120976,00
P107	453366,42	121183,67	P331	453269,04	120983,11
P108	453363,39	121174,59	P332	453274,76	121007,48
P109	453358,93	121161,63	P333	453275,77	121010,68
P110	453349,14	121133,41	P334	453278,57	121017,71
P111	453343,44	121117,48	P335	453282,11	121024,95
P112	453332,64	121088,48	P336	453290,54	121039,30
P113	453318,90	121052,67	P337	453301,31	121058,46
P114	453315,56	121040,51	P338	453321,10	121110,38
P115	453311,84	121021,30	P339	453321,93	121112,54
P116	453284,60	120957,67	P340	453321,34	121113,92
P117	453279,04	120944,61	P341	453328,18	121133,22
P118	453278,40	120941,55	P342	453335,47	121153,77
P119	453278,98	120938,48	P343	453336,25	121155,97
P120	453283,93	120930,57	P344	453338,11	121157,78
P121	453285,71	120927,09	P345	453350,89	121195,88
P122	453289,52	120924,98	P346	453365,91	121243,22
P123	453293,53	120922,75	P347	453378,60	121289,02
P124	453296,26	120921,24	P348	453382,90	121313,59
P125	453295,77	120920,09	P349	453384,41	121335,60
P126	453304,97	120916,17	P350	453383,93	121358,95
P127	453298,31	120900,53	P351	453378,61	121395,51
P128	453284,51	120906,41	P352	453373,35	121417,79
P129	453282,31	120905,84	P353	453368,45	121436,16
P130	453276,65	120907,31	P354	453367,59	121439,38
P131	453274,87	120907,77	P355	453364,34	121439,05
P132	453270,62	120907,34	P356	453363,49	121442,92

Štev. zak. Točke	E	N		Štev. zak. Točke	E	N
P133	453267,54	120907,03		P357	453366,34	121444,06
P134	453263,53	120905,63		P358	453353,34	121492,95
P135	453258,06	120901,83		P359	453342,39	121537,53
P136	453249,10	120887,27		P360	453333,74	121585,38
P137	453243,95	120877,38		P361	453327,17	121635,16
P138	453241,94	120873,09		P362	453324,01	121661,68
P139	453239,57	120868,00		P363	453322,47	121673,86
P140	453240,11	120862,56		P364	453320,93	121685,31
P141	453238,32	120858,14		P365	453319,37	121696,18
P142	453236,61	120853,95		P366	453319,25	121697,01
P143	453231,47	120854,24		P367	453315,57	121698,36
P144	453226,27	120849,69		P368	453315,45	121699,04
P145	453197,83	120781,16		P369	453316,73	121702,42
P146	453198,41	120779,43		P370	453317,04	121703,25
P147	453201,69	120769,62		P371	453318,23	121703,72
P148	453197,84	120760,39		P372	453303,85	121775,49
P149	453193,17	120759,41		P373	453284,96	121846,51
P150	453190,03	120755,81		P374	453284,56	121847,96
P151	453188,57	120752,26		P375	453284,13	121849,53
P152	453188,43	120751,92		P376	453281,13	121850,07
P153	453187,96	120752,11		P377	453278,70	121850,72
P154	453181,85	120737,33		P378	453277,71	121854,29
P155	453182,31	120737,14		P379	453277,57	121854,80
P156	453177,81	120726,36		P380	453282,87	121855,27
P157	453177,05	120724,52		P381	453285,99	121859,57
P158	453175,82	120721,58		P382	453272,56	121911,27
P159	453175,55	120718,11		P383	453270,64	121919,95
P160	453178,61	120713,35		P384	453268,92	121927,73
P161	453180,04	120712,74		P385	453266,72	121938,15
P162	453176,12	120703,54		P386	453264,49	121949,58
P163	453174,23	120704,08		P387	453261,85	121964,47
P164	453169,74	120702,24		P388	453259,14	121981,53
P165	453167,11	120701,29		P389	453256,71	121999,62
P166	453162,20	120690,41		P390	453254,97	122014,77
P167	453160,80	120686,22		P391	453253,41	122031,24
P168	453160,29	120681,84		P392	453252,29	122045,64
P169	453161,29	120677,48		P393	453251,32	122060,73
P170	453165,70	120672,20		P394	453250,50	122075,39
P171	453177,68	120663,54		P395	453248,74	122076,94
P172	453180,24	120661,78		P396	453246,50	122077,33
P173	453273,72	120597,50		P397	453243,51	122077,07
P174	453276,64	120595,49		P398	453243,34	122082,08
P175	453286,43	120588,76		P399	453246,57	122082,35
P176	453295,83	120582,29		P400	453248,58	122083,02
P177	453299,37	120579,86		P401	453250,06	122084,53

Štev. zak. Točke	E	N	Štev. zak. Točke	E	N
P178	453300,45	120579,12	P402	453249,89	122087,97
P179	453304,00	120576,67	P403	453248,59	122089,16
P180	453330,40	120558,52	P404	453246,93	122089,76
P181	453347,80	120547,61	P405	453243,06	122090,33
P182	453365,21	120538,62	P406	453242,93	122094,40
P183	453378,66	120532,84	P407	453245,00	122094,09
P184	453400,52	120525,41	P408	453247,58	122094,47
P185	453431,30	120516,56	P409	453249,52	122096,22
P186	453429,84	120511,47	P410	453248,64	122116,32
P187	453428,89	120508,18	P411	453247,43	122144,21
P188	453428,68	120507,43	P412	453246,60	122163,79
P189	453425,72	120508,28	P413	453245,75	122187,25
P190	453397,89	120516,28	P414	453245,22	122212,64
P191	453384,52	120520,53	P415	453245,17	122224,21
P192	453375,02	120524,21	P416	453245,24	122234,35
P193	453363,40	120528,99	P417	453245,62	122251,55
P194	453352,06	120534,49	P418	453246,28	122268,14
P195	453335,28	120543,99	P419	453247,08	122283,34
P196	453325,15	120550,87	P420	453247,97	122297,92
P197	453297,84	120569,37	P421	453249,65	122322,29
P198	453291,21	120573,94	P422	453251,69	122350,89
P199	453282,07	120580,23	P423	453253,61	122378,03
P200	453272,02	120587,13	P424	453255,73	122407,67
P201	453256,30	120597,94	P425	453258,05	122440,30
P202	453240,31	120608,94	P426	453260,12	122469,36
P203	453231,99	120614,67	P427	453262,16	122498,00
P204	453201,49	120635,64	P428	453262,81	122510,76
P205	453168,32	120658,45	P429	453261,23	122524,29
P206	453165,11	120660,65	P430	453260,61	122526,96
P207	453157,12	120664,45	P431	453253,00	122542,45
P208	453154,36	120664,76	P432	453239,67	122552,51
P209	453149,88	120663,03	P433	453219,27	122556,39
P210	453144,83	120656,65	P434	453205,08	122558,24
P211	453141,96	120648,29	P435	453172,68	122563,05
P212	453140,59	120643,49	P436	453112,75	122571,82
P213	453138,65	120638,88	P437	453110,52	122572,12
P214	453135,52	120632,61	P438	453075,07	122577,15
P215	453133,00	120628,29	P439	453043,07	122582,80
P216	453124,94	120616,84	P440	453034,44	122584,36
P217	453104,98	120579,09	P441	453013,73	122583,53
P218	453036,26	120461,89	P442	453010,46	122583,33
P219	453024,58	120442,10	P443	453007,22	122583,78
P220	452991,18	120385,32	P444	453004,08	122584,72
P221	452974,44	120358,58	P445	453001,12	122586,13
P222	452967,40	120346,74	P446	452997,81	122588,48

Štev. zak. Točke	E	N		Štev. zak. Točke	E	N
P223	452960,36	120334,89		P447	452995,17	122591,19
P224	452938,80	120297,10		P448	452984,87	122604,78

2.6 Delež posega na parceli (odvzeta površina, odvzeta površina glede na enoto urejanja prostora in na namenski rabi prostora)

št.	šifra KO	ime KO	Parcela	Uradna površina	Približno odvzeta površina (m ²)	Enota urejanja prostora	Namenska raba prostora	Površina PC (m ²)	Površina SK (m ²)	Površina IG (m ²)	Površina IK (m ²)	Površina K1 (m ²)	Površina G (m ²)	Kategorizirana cesta	Lastniki
1	2120	PRIMSKOVO	446/1	202	29	SP 2/4	K1					29		LC 183241 (Kranj – Hrastje)	
2	2120	PRIMSKOVO	446/2	4821	130	SP 2/1, SP 2/11	PC, K1	2				128		LC 183241 (Kranj – Hrastje)	
3	2120	PRIMSKOVO	447/2	2147	16	SP 2/11	K1					16		LC 183241 (Kranj – Hrastje)	
4	2120	PRIMSKOVO	454/2	2223	26	SP 2/11	K1					26		LC 183241 (Kranj – Hrastje)	
5	2120	PRIMSKOVO	455/5	160	34	SP 2/11	K1					34		LC 183241 (Kranj – Hrastje)	
6	2120	PRIMSKOVO	455/6	126	32	SP 2/11	K1					32		LC 183241 (Kranj – Hrastje)	
7	2120	PRIMSKOVO	456	5035	304	SP 2/2, SP 2/11	PC, K1	240				64		LC 183241 (Kranj – Hrastje)	
8	2120	PRIMSKOVO	457	4100	87	SP 2/2	PC	87						LC 183241 (Kranj – Hrastje)	
9	2120	PRIMSKOVO	458	4161	59	SP 2/2	PC	59						LC 183241 (Kranj – Hrastje)	
10	2120	PRIMSKOVO	459	4449	62	SP 2/2	PC	62						LC 183241 (Kranj – Hrastje)	

Št.	Šifra KO	Ime KO	Parcela	Uradna površina	Približno odvzeta površina (m ²)	Enota urejanja prostora	Namenska raba prostora	Površina PC (m ²)	Površina SK (m ²)	Površina IG (m ²)	Površina IK (m ²)	Površina K1 (m ²)	Površina G (m ²)	Kategorizirana cesta	Lastnik/
11	2120	PRIMSKOVO	460	5435	121	SP 2/2	PC	121						LC 183241 (Kranj – Hrastje)	
12	2120	PRIMSKOVO	461	4748	181	SP 2/2	PC	181						LC 183241 (Kranj – Hrastje)	
13	2120	PRIMSKOVO	462	4715	218	SP 2/2	PC	218						LC 183241 (Kranj – Hrastje)	
14	2120	PRIMSKOVO	463	4989	198	SP 2/2	PC	198						LC 183241 (Kranj – Hrastje)	
15	2120	PRIMSKOVO	464	4755	141	SP 2/2	PC	141						LC 183241 (Kranj – Hrastje)	
16	2120	PRIMSKOVO	465	5614	131	SP 2/2	PC	131						LC 183241 (Kranj – Hrastje)	
17	2120	PRIMSKOVO	466	6438	119	SP 2/2	PC	119						LC 183241 (Kranj – Hrastje)	
18	2120	PRIMSKOVO	467	2158	34	SP 2/2, SP 2/9	PC, K1	34				0		LC 183241 (Kranj – Hrastje)	
19	2120	PRIMSKOVO	468	2417	43	SP 2/2, SP 2/9	PC, K1	39				3		LC 183241 (Kranj – Hrastje)	
20	2120	PRIMSKOVO	469	5230	104	SP 2/2, SP 2/9	PC, K1	86				18		LC 183241 (Kranj – Hrastje)	
21	2120	PRIMSKOVO	470	5488	143	SP 2/2, SP 2/9	PC, K1	99				44		LC 183241 (Kranj – Hrastje)	
22	2120	PRIMSKOVO	471	5043	156	SP 2/2, SP 2/9	PC, K1	101				55		LC 183241 (Kranj – Hrastje)	

št.	šifra KO	ime KO	Parcela	Uradna površina	Približno odvzeta površina (m ²)	Enota urejanja prostora	Namenska raba prostora	Površina PC (m ²)	Površina SK (m ²)	Površina IG (m ²)	Površina II (m ²)	Površina K1 (m ²)	Površina G (m ²)	Kategorizirana cesta	Lastniki
23	2120	PRIMSKOVO	472	5190	255	SP 2/2, SP 2/9	PC, K1, G	175				47	33	LC 183241 (Kranj – Hrastje)	
24	2120	PRIMSKOVO	473	8240	330	SP 2/2, SP 2/9	PC, G	199					130	LC 183241 (Kranj – Hrastje)	
25	2120	PRIMSKOVO	474	4823	60	SP 2/2, SP 2/9	PC, G	60					0	LC 183241 (Kranj – Hrastje)	
26	2120	PRIMSKOVO	475	6186	65	SP 2/2	PC	65						LC 183241 (Kranj – Hrastje)	
27	2120	PRIMSKOVO	476	4755	42	SP 2/2	PC	42						LC 183241 (Kranj – Hrastje)	
28	2120	PRIMSKOVO	477	4942	81	SP 2/2	PC	81						LC 183241 (Kranj – Hrastje)	
29	2120	PRIMSKOVO	478/1	2827	72	SP 2/2	PC	72						LC 183241 (Kranj – Hrastje)	
30	2120	PRIMSKOVO	478/2	1985	29	SP 2/2	PC	29						LC 183241 (Kranj – Hrastje)	
31	2120	PRIMSKOVO	479	4632	39	SP 2/2	PC	39						LC 183241 (Kranj – Hrastje)	

Št.	Šifra KO	Ime KO	Parcela	Uradna površina	Približno odvzeta površina (m ²)	Enota urejanje prostora	Namenska raba prostora	Površina PC (m ²)	Površina SK (m ²)	Površina IG (m ²)	Površina IK (m ²)	Površina K1 (m ²)	Površina G (m ²)	Kategorizirana cesta	Lastniki
32	2120	PRIMSKOVO	480	2316	45	SP 2/2, SP 2/10	PC, G	26					19	LC 183241 (Kranj – Hrastje)	
33	2120	PRIMSKOVO	481	3857	15	SP 2/2	PC	15						LC 183241 (Kranj – Hrastje)	
34	2120	PRIMSKOVO	482	2863	2	SP 2/10	G						2	LC 183241 (Kranj – Hrastje)	
35	2120	PRIMSKOVO	483	1266	20	SP 2/10	G						20	LC 183241 (Kranj – Hrastje)	
36	2120	PRIMSKOVO	484	865	28	SP 2/4, SP 2/10	G						28	LC 183241 (Kranj – Hrastje)	
37	2120	PRIMSKOVO	485	1776	127	SP 2/4, SP 2/10	K1, G					22	105	LC 183241 (Kranj – Hrastje)	
38	2120	PRIMSKOVO	486	1313	157	SP 2/4, SP 2/12	K1					157		LC 183241 (Kranj – Hrastje)	
39	2120	PRIMSKOVO	487	1004	166	SP 2/4, SP 2/12	K1					166		LC 183241 (Kranj – Hrastje)	
40	2120	PRIMSKOVO	488	236	25	SP 2/12	K1					25		LC 183241 (Kranj – Hrastje)	

Št.	Šifra KO	Ime KO	Parcela	Uradna površina	Približno odvzeta površina (m ²)	Enota urejanja prostora	Namenska raba prostora	Površina PC (m ²)	Površina SK (m ²)	Površina IG (m ²)	Površina IK (m ²)	Površina K1 (m ²)	Površina G (m ²)	Kategorizirana cesta	Lastniki
41	2120	PRIMSKOVO	489/2	363	4	SP 2/2, SP 2/4, SP 2/12	PC, K1	0				4		LC 183241 (Kranj – Hrastje)	
42	2120	PRIMSKOVO	1098/7	5562	3345	SP 2/1, SP 2/2, SP 2/11	PC, K1	3326				18		LC 183241 (Kranj – Hrastje)	
43	2120	PRIMSKOVO	1110/2	342	16	SP 2/2	PC	16						LC 183241 (Kranj – Hrastje)	
44	2120	PRIMSKOVO	1110/3	1228	1	SP 2/11	K1					1		LC 183241 (Kranj – Hrastje)	
45	2120	PRIMSKOVO	1111/2	70	7	SP 2/4, SP 2/12	K1					7		LC 183241 (Kranj – Hrastje)	
46	2120	PRIMSKOVO	1111/3	756	682	SP 2/2, SP 2/4, SP 2/10	PC, K1, G	604				0	78	LC 183241 (Kranj – Hrastje)	
47	2121	KLANEC	485	1633	48	SP 2/2, SP 2/9	PC, G	37					11	LC 183241 (Kranj – Hrastje)	
48	2121	KLANEC	486/1	8187	1161	SP 2/2, SP 2/9	PC, G	692					469	LC 183241 (Kranj – Hrastje)	
49	2121	KLANEC	486/3	17	15	SP 2/2, SP 2/9	PC, G	13					2	LC 183241 (Kranj – Hrastje)	
50	2121	KLANEC	543/1	5559	53	SP 2/2, SP 2/9	PC, G	28					24	LC 183241 (Kranj – Hrastje)	
51	2121	KLANEC	546/4	328	52	SP 2/2, SP 2/9	PC, G	32					20	LC 183241 (Kranj – Hrastje)	

Št.	Šifra KO	Ime KO	Parcela	Uradna površina	Približno odvezeta površina (m ²)	Enota urejanja prostora	Namenska raba prostora	Površina PC (m ²)	Površina SK (m ²)	Površina IG (m ²)	Površina IK (m ²)	Površina K1 (m ²)	Površina G (m ²)	Kategorizirana cesta	Lastniki
52	2123	ČIRČIČE	495	3820	47	SP 2/2, SP 2/9	PC, G	28					19	LC 183241 (Kranj – Hrastje)	
53	2123	ČIRČIČE	497	939	102	SP 2/2, SP 2/9	PC, G	71					31	LC 183241 (Kranj – Hrastje)	
54	2123	ČIRČIČE	498	2003	132	SP 2/2, SP 2/9	PC, G	99					33	LC 183241 (Kranj – Hrastje)	
55	2123	ČIRČIČE	499	3755	191	SP 2/2, SP 2/9	PC, G	137					55	LC 183241 (Kranj – Hrastje)	
56	2124	HRASTJE	47/4	735	4	HR 1/2	SK		4					LC 183241 (Kranj – Hrastje)	
57	2124	HRASTJE	47/5	95	95	HR 1/2	SK		95					LC 183241 (Kranj – Hrastje)	
58	2124	HRASTJE	47/6	7	7	HR 1/2	SK		7					LC 183241 (Kranj – Hrastje)	
59	2124	HRASTJE	47/7	7	7	HR 1/2	SK		7					LC 183241 (Kranj – Hrastje)	
60	2124	HRASTJE	47/8	1196	1	HR 1/2	SK		1					LC 183241 (Kranj – Hrastje)	
61	2124	HRASTJE	48/3	2	2	HR 1/2	SK		2					LC 183241 (Kranj – Hrastje)	

št.	šifra KO	ime KO	Parcela	Uradna površina	Površina odvzeta površina (m ²)	Enota urejanja prostora	Namenska raba prostora	Površina PC (m ²)	Površina SK (m ²)	Površina IG (m ²)	Površina IK (m ²)	Površina K1 (m ²)	Površina G (m ²)	Kategorizirana cesta	Lastniki
62	2124	HRASTJE	48/8	3954	68	SP 2/5, SP 2/9	PC, K1	21				47		LC 183241 (Kranj – Hrastje)	
63	2124	HRASTJE	48/9	154	154	SP 2/5, SP 2/9	PC, K1	71				83		LC 183241 (Kranj – Hrastje)	
64	2124	HRASTJE	48/10	95	82	SP 2/5, SP 2/9	PC, K1	63				19		LC 183241 (Kranj – Hrastje)	
65	2124	HRASTJE	48/12	387	1	HR 1/2	SK		1					LC 183241 (Kranj – Hrastje)	
66	2124	HRASTJE	51/1	4144	187	SP 2/9	K1					187		LC 183241 (Kranj – Hrastje)	
67	2124	HRASTJE	51/2	701	701	SP 2/5, SP 2/9	PC, K1	358				343		LC 183241 (Kranj – Hrastje)	
68	2124	HRASTJE	52/1	1719	8	SP 2/9	K1					8		LC 183241 (Kranj – Hrastje)	
69	2124	HRASTJE	52/2	507	507	SP 2/5, SP 2/9	PC, K1	237				270		LC 183241 (Kranj – Hrastje)	
70	2124	HRASTJE	53/1	890	125	SP 2/5	PC	125						LC 183241 (Kranj – Hrastje)	
71	2124	HRASTJE	53/2	1090	174	HR 1/3, SP 2/5, SP 2/10	PC, SK, K1	38	136			0		LC 183241 (Kranj – Hrastje)	
72	2124	HRASTJE	53/3	844	126	HR 1/3	SK		126					LC 183241 (Kranj – Hrastje)	
73	2124	HRASTJE	54	794	137	HR 1/3	SK		137					LC 183241 (Kranj – Hrastje)	

št.	šifra KO	ime KO	Parcela	Uradna površina	Približno odvzeta površina (m ²)	Enota urejenja prostora	Namenska raba prostora	Površina PC (m ²)	Površina SK (m ²)	Površina IG (m ²)	Površina IK (m ²)	Površina K1 (m ²)	Površina G (m ²)	Kategorizirana cesta	Lastnik
74	2124	HRASTJE	373/1	35652	3	SP 2/10	K1					3		JP 686031 (Agromehanika – Prebačevo)	
75	2124	HRASTJE	394/2	1148	101	SP 2/10	K1					101		JP 686031 (Agromehanika – Prebačevo)	
76	2124	HRASTJE	395/1	6465	138	SP 2/10	K1					138		JP 686031 (Agromehanika – Prebačevo)	

št.	šifra KO	ime KO	Parcela	Uradna površina	Približno odvezeta površina (m ²)	Enota urejanja prostora	Namenska raba prostora	Površina PC (m ²)	Površina SK (m ²)	Površina IG (m ²)	Površina IK (m ²)	Površina K1 (m ²)	Površina G (m ²)	Kategorizirano cesta	Lastniki
77	2124	HRASTJE	395/2	4328	50	SP 2/10	K1					50		JP 686031 (Agromehanika – Prebačevo)	
78	2124	HRASTJE	395/3	2335	48	SP 2/10	K1					48		JP 686031 (Agromehanika – Prebačevo)	
79	2124	HRASTJE	396/2	1432	112	SP 2/10	K1					112		JP 686031 (Agromehanika – Prebačevo)	

št.	šifra KO	ime KO	Parcela	Uradna površina	Približno odvezeta površina (m ²)	Enote urejanja prostora	Nemenska raba prostora	Površina PC (m ²)	Površina SK (m ²)	Površina IG (m ²)	Površina IK (m ²)	Površina K1 (m ²)	Površina G (m ²)	Kategorizirana cesta	Lastniki
80	2124	HRASTJE	403	2910	163	SP 2/10	K1					163		JP 686031 (Agromehanika – Prebačevo)	
81	2124	HRASTJE	404	3100	176	SP 2/10	K1					176		JP 686031 (Agromehanika – Prebačevo)	
82	2124	HRASTJE	405/2	2023	79	SP 2/10	K1					79		JP 686031 (Agromehanika – Prebačevo)	

Št.	Šifra KO	Ime KO	Parcela	Uradna površina	Približno odvezeta površina (m ²)	Enota urejanja prostora	Namenska raba prostora	Površina PC (m ²)	Površina SK (m ²)	Površina IG (m ²)	Površina IK (m ²)	Površina K1 (m ²)	Površina G (m ²)	Kategorizirana cesta	Lastniki
83	2124	HRASTJE	406/2	4859	301	SP 2/10	K1					301		JP 686031 (Agromehanika – Prebačevo)	
84	2124	HRASTJE	413	10272	270	SP 2/5, SP 2/10	PC, K1	270				0		LC 183241 (Kranj – Hrastje)	
85	2124	HRASTJE	415	11686	4	SP 2/5	PC	4						LC 183241 (Kranj – Hrastje)	
86	2124	HRASTJE	417	11734	335	SP 2/5, SP 2/10	PC, K1	21				313		JP 686031 (Agromehanika – Prebačevo)	
87	2124	HRASTJE	419/2	3567	16	HR 6/3	IG			16				JP 686031 (Agromehanika – Prebačevo)	

Št.	Šifra KO	Ime KO	Parcela	Uradna površina	Približno odvzeta površina (m ²)	Enota urejanja prostora	Namenska raba prostora	Površina PC (m ²)	Površina SK (m ²)	Površina IG (m ²)	Površina IK (m ²)	Površina K1 (m ²)	Površina G (m ²)	Kategorizirana cesta	Lastniki
88	2124	HRASTJE	419/3	628	18	HR 6/3	IG			18				LC 183241 (Kranj – Hrastje)	
89	2124	HRASTJE	419/6	242	40	HR 6/3	IG			40				JP 686031 (Agromehanika – Prebačevo)	
90	2124	HRASTJE	419/7	778	0	HR 6/3	IG			0				JP 686031 (Agromehanika – Prebačevo)	
91	2124	HRASTJE	420	6487	458	HR 6/3	IG			458				JP 686031 (Agromehanika – Prebačevo)	
92	2124	HRASTJE	421	6994	263	HR 6/3, SP 2/10	IG, G			248			14	JP 686031 (Agromehanika – Prebačevo)	
93	2124	HRASTJE	577/1	6600	21	SP 2/2, SP 2/10	PC, G	8					14	LC 183241 (Kranj – Hrastje)	
94	2124	HRASTJE	578	7643	739	HR 6/1, SP 2/2, SP 2/10	PC, IG, G	378		210			152	LC 183241 (Kranj – Hrastje)	
95	2124	HRASTJE	579	6924	668	HR 6/1	IG			668				LC 183241 (Kranj – Hrastje)	
96	2124	HRASTJE	580	4384	460	HR 6/1	IG			460				LC 183241 (Kranj – Hrastje)	
97	2124	HRASTJE	581/1	1694	228	HR 6/1	IG			228				LC 183241 (Kranj – Hrastje)	
98	2124	HRASTJE	582	3759	854	HR 6/1	IG			854				LC 183241 (Kranj – Hrastje)	

Št.	Šifra KO	Ime KO	Parcela	Uradna površina	Približna odvzeta površina (m ²)	Enota urejanje prostora	Namenska raba prostora	Površina PC (m ²)	Površina SK (m ²)	Površina IG (m ²)	Površina IIR (m ²)	Površina K1 (m ²)	Površina G (m ²)	Kategorizirana cesta	Lastniki
99	2124	HRASTJE	584	5041	321	HR 6/3	IG			321				LC 183241 (Kranj – Hrastje)	
100	2124	HRASTJE	585/1	487	410	HR 6/3	IG			410				LC 183241 (Kranj – Hrastje)	
101	2124	HRASTJE	585/2	421	421	HR 6/3	IG			421				LC 183241 (Kranj – Hrastje)	
102	2124	HRASTJE	585/3	956	520	HR 6/3	IG			520				LC 183241 (Kranj – Hrastje)	
103	2124	HRASTJE	586/1	26028	140	HR 6/3	IG			140				LC 183241 (Kranj – Hrastje)	
104	2124	HRASTJE	586/17	3200	110	HR 6/3	IG			110				LC 183241 (Kranj – Hrastje)	
105	2124	HRASTJE	586/18	219	132	HR 6/3	IG			132				LC 183241 (Kranj – Hrastje)	
106	2124	HRASTJE	587/1	708	26	HR 6/3	IG			26				LC 183241 (Kranj – Hrastje)	
107	2124	HRASTJE	588/3	1917	175	HR 6/2, HR 6/3	IG, IK			92	84			LC 183241 (Kranj – Hrastje)	
108	2124	HRASTJE	588/4	238	19	HR 6/2, HR 6/3	IG, IK			8	11			LC 183241 (Kranj – Hrastje)	
109	2124	HRASTJE	588/5	1130	87	HR 6/2, HR 6/3	IG, IK			37	51			LC 183241 (Kranj – Hrastje)	

št.	šifra KO	ime KO	Parcela	Uradna površina	Približno odvzeta površina (m ²)	Enota urejanja prostora	Namenska raba prostora	Površina PC (m ²)	Površina SK (m ²)	Površina IG (m ²)	Površina IK (m ²)	Površina K1 (m ²)	Površina G (m ²)	Kategorizirana cesta	Lastnik:
110	2124	HRASTJE	588/10	1159	81	HR 6/2	IK				81			LC 183241 (Kranj – Hrastje)	
111	2124	HRASTJE	588/11	2199	219	HR 6/2, HR 6/3	IG, IK			69	150			LC 183241 (Kranj – Hrastje)	
112	2124	HRASTJE	588/12	3305	260	HR 6/2, HR 6/3	IG, IK			29	231			LC 183241 (Kranj – Hrastje)	
113	2124	HRASTJE	589/2	8912	46	HR 6/2, HR 6/3	IG, IK			20	27			LC 183241 (Kranj – Hrastje)	
114	2124	HRASTJE	589/3	1086	263	HR 6/1	IG			263				LC 183241 (Kranj – Hrastje)	

Št.	Šifra KO	Ime KO	Parcela	Uradna površina	Približno odvzeta površina (m ²)	Enota urejanja prostora	Namenska raba prostora	Površina PC (m ²)	Površina SK (m ²)	Površina IG (m ²)	Površina IK (m ²)	Površina K1 (m ²)	Površina G (m ²)	Kategorizirana cesta	Lastniki
115	2124	HRASTJE	589/4	982	170	HR 6/1	IG			170				LC 183241 (Kranj – Hrastje)	
116	2124	HRASTJE	589/5	888	131	HR 6/1	IG			131				LC 183241 (Kranj – Hrastje)	
117	2124	HRASTJE	589/11	874	26	HR 6/2, HR 6/3	IG, IK			14	12			LC 183241 (Kranj – Hrastje)	
118	2124	HRASTJE	589/12	200	200	HR 6/1, HR 6/2, HR 6/3	IG, IK			153	47			LC 183241 (Kranj – Hrastje)	
119	2124	HRASTJE	589/13	513	48	HR 6/1, HR 6/2	IG, IK			11	37			LC 183241 (Kranj – Hrastje)	

št.	Šifra KO	Ime KO	Parcela	Uradna površina	Površina odvzeta površina (m ²)	Enota urejanja prostora	Namenska raba prostora	Površina PC (m ²)	Površina SK (m ²)	Površina IG (m ²)	Površina IK (m ²)	Površina K1 (m ²)	Površina G (m ²)	Kategorizirana cesta	Lastniki
120	2124	HRASTJE	590	11534	975	HR 6/1, SP 2/9	IG, G			677			298	LC 183241 (Kranj – Hrastje)	
121	2124	HRASTJE	591	2377	91	HR 6/1, SP 2/9	IG, G			43			48	LC 183241 (Kranj – Hrastje)	
122	2124	HRASTJE	592	7366	141	HR 6/1, SP 2/9	IG, G			31			111	LC 183241 (Kranj – Hrastje)	
123	2124	HRASTJE	593	6132	137	HR 6/1, SP 2/9	IG, G			131			5	LC 183241 (Kranj – Hrastje)	
124	2124	HRASTJE	594	5999	92	HR 6/1, SP 2/2, SP 2/9	PC, IG, G	73		0			19	LC 183241 (Kranj – Hrastje)	

Št.	Šifra KO	Ime KO	Parcela	Uradna površina	Približno odvzeta površina (m ²)	Enota urejanja prostora	Namenska raba prostora	Površina PC (m ²)	Površina SK (m ²)	Površina IG (m ²)	Površina IK (m ²)	Površina K1 (m ²)	Površina G (m ²)	Kategorizirana cesta	Lastniki
125	2124	HRASTJE	595	6240	180	SP 2/2, SP 2/9	PC, G	135					45	LC 183241 (Kranj – Hrastje)	
126	2124	HRASTJE	596	6323	308	SP 2/2, SP 2/9	PC, G	160					148	LC 183241 (Kranj – Hrastje)	
127	2124	HRASTJE	597	6661	382	SP 2/2, SP 2/9	PC, G	162					221	LC 183241 (Kranj – Hrastje)	
128	2124	HRASTJE	598	12502	592	SP 2/2, SP 2/9	PC, G	368					224	LC 183241 (Kranj – Hrastje)	
129	2124	HRASTJE	599	3068	93	SP 2/2, SP 2/10	PC, G	91					2	LC 183241 (Kranj – Hrastje)	

Št.	Šifra KO	Ime KO	Parcels	Uradna površina	Približno odvzeta površina (m ²)	Enota urejanja prostora	Namenska raba prostora	Površina PC (m ²)	Površina SK (m ²)	Površina IG (m ²)	Površina IK (m ²)	Površina K1 (m ²)	Površina G (m ²)	Kategorizirana cesta	Lastniki
130	2124	HRASTJE	600	5453	165	SP 2/2, SP 2/10	PC, G	161					5	LC 183241 (Kranj – Hrastje)	
131	2124	HRASTJE	601	7872	158	SP 2/2	PC	158						LC 183241 (Kranj – Hrastje)	
132	2124	HRASTJE	602/4	782	363	SP 2/2, SP 2/10	PC, G	326					37	LC 183241 (Kranj – Hrastje)	
133	2124	HRASTJE	602/5	68	36	SP 2/2, SP 2/10	PC, G	16					20	LC 183241 (Kranj – Hrastje)	
134	2124	HRASTJE	602/6	2103	391	SP 2/2, SP 2/10	PC, K1	267				123		LC 183241 (Kranj – Hrastje)	
135	2124	HRASTJE	602/8	2579	130	SP 2/2	PC	130						LC 183241 (Kranj – Hrastje)	
136	2124	HRASTJE	604/1	10711	165	SP 2/2, SP 2/10	PC, G	161					3	LC 183241 (Kranj – Hrastje)	
137	2124	HRASTJE	605	4255	109	SP 2/2, SP 2/10	PC, G	109					0	LC 183241 (Kranj – Hrastje)	
138	2124	HRASTJE	606	3942	62	SP 2/2	PC	62						LC 183241 (Kranj – Hrastje)	
139	2124	HRASTJE	607	4057	62	SP 2/2	PC	62						LC 183241 (Kranj – Hrastje)	
140	2124	HRASTJE	608	4672	92	SP 2/2, SP 2/10	PC, G	74					18	LC 183241 (Kranj – Hrastje)	
141	2124	HRASTJE	609	4413	105	SP 2/2, SP 2/10	PC, G	31					74	LC 183241 (Kranj – Hrastje)	

Št.	Šifra KO	Ime KO	Parcele	Uradna površina	Približno odvzeta površina (m ²)	Enota urejanja prostora	Namenska raba prostora	Površina PC (m ²)	Površina SK (m ²)	Površina IG (m ²)	Površina IK (m ²)	Površina K1 (m ²)	Površina G (m ²)	Kategorizirana cesta	Lastniki
142	2124	HRASTJE	611/1	4872	114	SP 2/10	G						114	LC 183241 (Kranj – Hrastje)	
143	2124	HRASTJE	611/2	4120	129	SP 2/10	G						129	LC 183241 (Kranj – Hrastje)	
144	2124	HRASTJE	612	4409	171	SP 2/2, SP 2/10	PC, G	59					111	LC 183241 (Kranj – Hrastje)	
145	2124	HRASTJE	613	4902	110	SP 2/2, SP 2/10	PC, G	62					48	LC 183241 (Kranj – Hrastje)	
146	2124	HRASTJE	614	4442	85	SP 2/2, SP 2/10	PC, G	63					21	LC 183241 (Kranj – Hrastje)	
147	2124	HRASTJE	615	4546	73	SP 2/2, SP 2/10	PC, G	67					6	LC 183241 (Kranj – Hrastje)	
148	2124	HRASTJE	616	4597	90	SP 2/2, SP 2/10	PC, G	90					0	LC 183241 (Kranj – Hrastje)	
149	2124	HRASTJE	617	4467	67	SP 2/2, SP 2/10	PC, G	66					1	LC 183241 (Kranj – Hrastje)	
150	2124	HRASTJE	618	3345	74	SP 2/2, SP 2/10	PC, G	66					8	LC 183241 (Kranj – Hrastje)	
151	2124	HRASTJE	620	4471	84	SP 2/2, SP 2/10	PC, G	77					7	LC 183241 (Kranj – Hrastje)	

Št.	Šifra KO	Ime KO	Parcela	Uradna površina	Približno odvzeta površina (m ²)	Enota urejanja prostora	Namenska raba prostora	Površina PC (m ²)	Površina SK (m ²)	Površina IG (m ²)	Površina IK (m ²)	Površina K1 (m ²)	Površina G (m ²)	Kategorizirana cesta	Lastniki
152	2124	HRASTJE	621	9096	131	SP 2/2, SP 2/10	PC, G	128					4	LC 183241 (Kranj – Hrastje)	
153	2124	HRASTJE	622	4226	34	SP 2/2	PC	34						LC 183241 (Kranj – Hrastje)	
154	2124	HRASTJE	623	2198	21	SP 2/2	PC	21						LC 183241 (Kranj – Hrastje)	
155	2124	HRASTJE	625	4647	7	SP 2/2	PC	7						LC 183241 (Kranj – Hrastje)	
156	2124	HRASTJE	630	2039	40	SP 2/2, SP 2/10	PC, G	32					7	LC 183241 (Kranj – Hrastje)	
157	2124	HRASTJE	639	4683	270	SP 2/2	PC	270						LC 183241 (Kranj – Hrastje)	
158	2124	HRASTJE	640/1	17686	1203	SP 2/2, SP 2/9	PC, K1, G	695				502	6	LC 183241 (Kranj – Hrastje)	
159	2124	HRASTJE	640/2	3129	144	SP 2/2, SP 2/9	PC, G	79					64	LC 183241 (Kranj – Hrastje)	
160	2124	HRASTJE	640/3	5185	143	SP 2/2, SP 2/9	PC, G	128					15	LC 183241 (Kranj – Hrastje)	
161	2124	HRASTJE	683/3	32638	748	HR 6/2, SP 2/9	IK, K1				42	706		LC 183241 (Kranj – Hrastje)	
162	2124	HRASTJE	683/4	1059	1059	HR 6/2, HR 6/3, SP 2/5, SP 2/9	PC, IG, IK, K1	74		63	48	874		LC 183241 (Kranj – Hrastje)	

Št.	Šifra KO	Ime KO	Parcela	Uradna površina	Približno odvzeta površina (m ²)	Enota urejanja prostora	Namenska raba prostora	Površina PC (m ²)	Površina SK (m ²)	Površina IG (m ²)	Površina IK (m ²)	Površina K1 (m ²)	Površina G (m ²)	Kategorizirana cesta	Lastniki
163	2124	HRASTJE	684/1	1840	173	SP 2/9	K1					173		LC 183241 (Kranj – Hrastje)	
164	2124	HRASTJE	684/2	786	786	SP 2/5, SP 2/9	PC, K1	366					420	LC 183241 (Kranj – Hrastje)	
165	2124	HRASTJE	794/2	748	24	SP 2/5, SP 2/10	PC, K1	15				9		LC 183241 (Kranj – Hrastje)	
166	2124	HRASTJE	795	6044	5612	HR 1/3, HR 1/4, HR 6/3, SP 2/5, SP 2/9	PC, SK, IG, K1	5499	10	76		27		LC 183241 (Kranj – Hrastje)	
167	2124	HRASTJE	796	1593	420	HR 6/3, SP 2/10	IG, K1			400		20		JP 686031 (Agromehanika – Prebačevo)	
168	2124	HRASTJE	797	626	237	HR 6/3, SP 2/5	PC, IG	0		237				JP 686031 (Agromehanika – Prebačevo)	
169	2124	HRASTJE	798/1	768	5	SP 2/9	K1					5		LC 183241 (Kranj – Hrastje)	
170	2124	HRASTJE	798/2	27	27	SP 2/5, SP 2/9	PC, K1	15					12	LC 183241 (Kranj – Hrastje)	
171	2124	HRASTJE	809/1	4624	269	HR 6/2, HR 6/3	IG, IK			246	23			LC 183241 (Kranj – Hrastje)	
172	2124	HRASTJE	809/3	16	5	HR 6/2	IK				5			LC 183241 (Kranj – Hrastje)	
173	2124	HRASTJE	809/4	31	24	HR 6/2	IK				24			LC 183241 (Kranj – Hrastje)	

Št.	Šifra KO	Ime KO	Parcela	Uradna površina	Prihilitna odvzeta površina (m ²)	Enota urejanja prostora	Namenska raba prostora	Površina PC (m ²)	Površina SK (m ²)	Površina IG (m ²)	Površina IK (m ²)	Površina K1 (m ²)	Površina G (m ²)	Kategorizirana cesta	Lastniki
174	2124	HRASTJE	819/1	24	24	HR 6/3	IG			24				LC 183241 (Kranj – Hrastje)	
175	2124	HRASTJE	819/2	208	61	HR 6/3	IG			61				LC 183241 (Kranj – Hrastje)	
176	2124	HRASTJE	819/3	2854	76	HR 6/3	IG			76				LC 183241 (Kranj – Hrastje)	
177	2124	HRASTJE	820	568	85	SP 2/2, SP 2/10	PC, G	30					55	LC 183241 (Kranj – Hrastje)	
178	2124	HRASTJE	821	6575	6334	HR 6/1, HR 6/3, SP 2/2, SP 2/9	PC, IG, G	3582		2751			1	LC 183241 (Kranj – Hrastje)	
179	2124	HRASTJE	825/2	1314	24	SP 2/2, SP 2/10	PC, G	14					10	LC 183241 (Kranj – Hrastje)	
180	2124	HRASTJE	825/12	241	56	SP 2/2, SP 2/10	PC, G	38					17	LC 183241 (Kranj – Hrastje)	
181	2124	HRASTJE	827	791	5	SP 2/2	PC	5						LC 183241 (Kranj – Hrastje)	
182	2124	HRASTJE	828	870	14	SP 2/2, SP 2/10	PC, G	12					2	LC 183241 (Kranj – Hrastje)	

V seznamu parcel so navedene tudi parcelne številke (odvzeta površina – poseg 0 m²), ki se nahajajo v območju, vendar je njihov poseg na parceli manjši od 1 m².

OPOMBA *1

solastniki parcel parcel k.o. Primskovo številka 446/2, 447/2, 454/2, 456, 457, 458, 460, 461, 462, 465, 466, 467, 468, 469, 470, 471, 472, 473

1

2	
3	
4	
5	
6	
7	
8	
9	
10	
11	
12	
13	
14	
15	
16	
17	
18	
19	
20	
21	
22	
23	
24	
25	
26	
27	
28	
29	
30	
31	
32	
33	
34	
35	
36	
37	

38	
39	
40	
41	
42	
43	
44	
45	
46	
47	
48	
49	
50	
51	
52	
53	
54	
55	
56	
57	
58	
59	
60	
61	

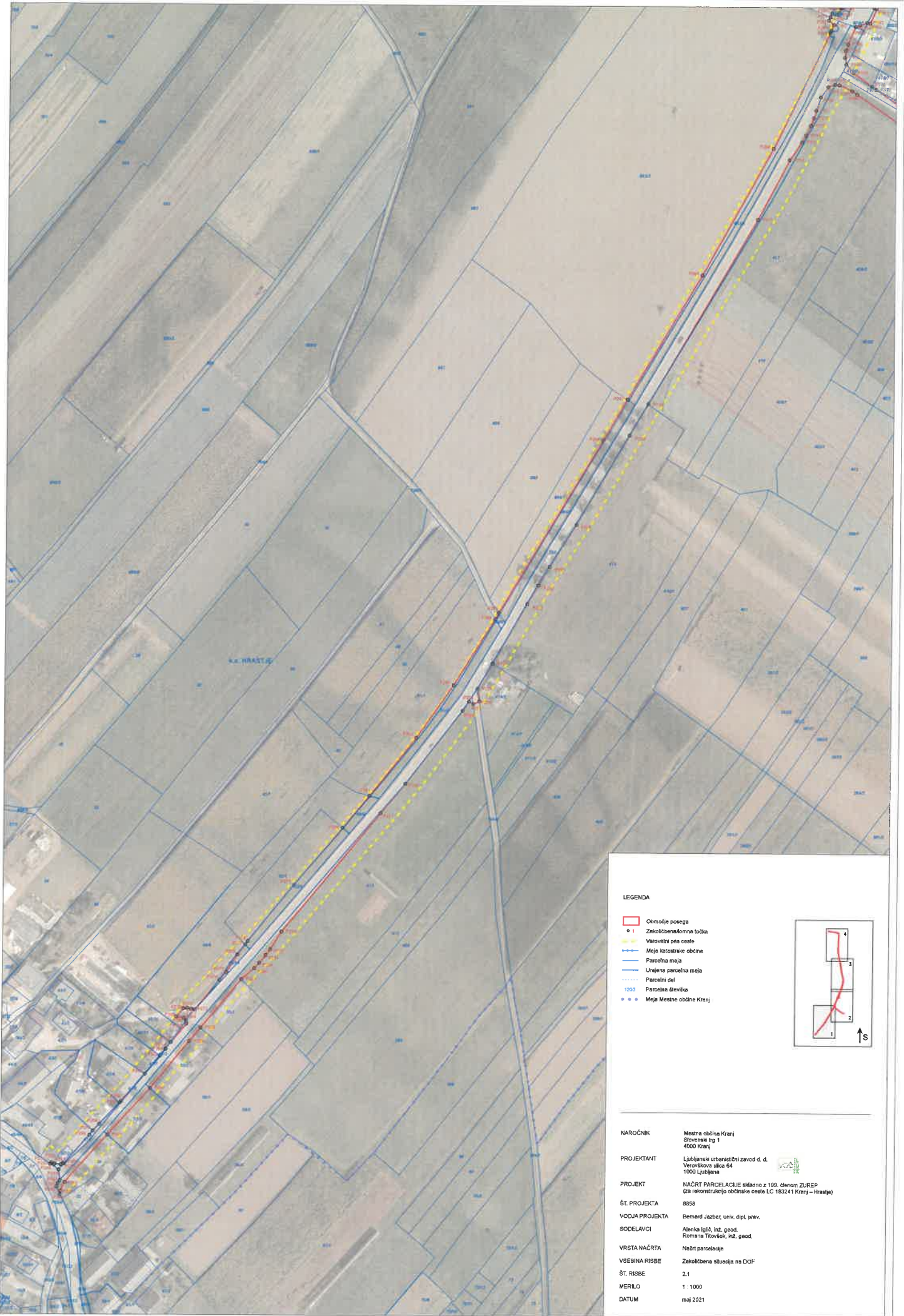

LEGENDA

- Obletoje potega
- o 1 ZnakolčbenaMolnna točka
- Varovnltni pas ceste
- Meja katstravne obline
- Parcelna meja
- Urtjena parcelna mja
- Parcelni del
- 100 Parcelna številka
- Meja Mestne obline Kranj

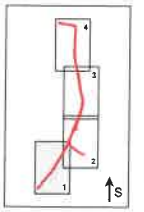

NAROČNIK Mestna občina Kranj
Slovenski trg 1
4000 Kranj

PROJEKTANT Ljubljanski urbanistični zavod d. d.
Varovškova ulica 64
1000 Ljubljana

PROJEKT NAČRT PARCELACIJE skldno z 109. členom ZUREP
(za rekonstrukcijo obinrnske ceste LC 183241 Kranj – Hrastje)

ŠT. PROJEKTA 8858

VODJA PROJEKTA Bernard Jazber, univ. dipl. prav.

SODELAVCI Alenka Igló, inž. geod.
Romana Tilovšek, inž. geod.

VRSTA NAČRTA Načrt parcelacije

VSEBINA RISBE Znakolčbena situacija na DOF

ŠT. RISBE 2.1

MERILO 1 : 1000

DATUM maj 2021

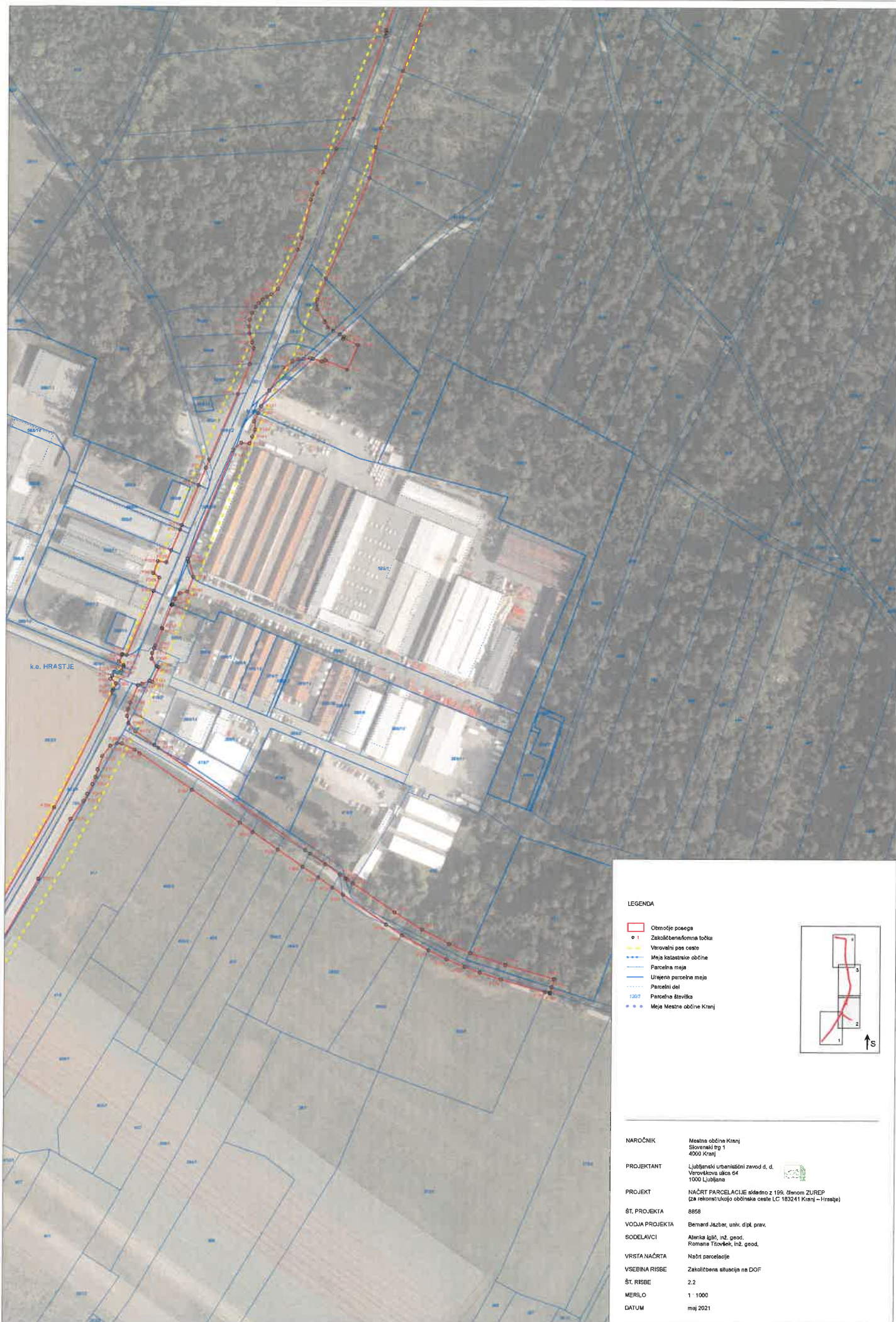

LEGENDA

- Območje posega
- 1 Zakolčbena/formna točka
- Virovalni pas ceste
- Meja katastrske občine
- Parcelna meja
- Urejena parcelna meja
- Parcelni del
- 1207 Parcelna številka
- Meja Mestne občine Kranj

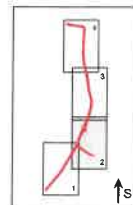

NAROČNIK Mestna občina Kranj
Slovenski trg 1
4000 Kranj

PROJEKTANT Ljubljanski urbanistični zavod d. d.
Varnikova ulica 64
1000 Ljubljana

PROJEKT NAČRT PARCELACIJE oddano z 109. členom ZUREP
(za rekonstrukcijo občinske ceste LC 183241 Kranj – Hrasnje)

ŠT. PROJEKTA 8858

VODJA PROJEKTA Bernard Jazber, univ. dipl. prav.

SODELAVCI Alenka Iglič, inž. geod.
Romana Tšovšek, inž. geod.

VRSTA NAČRTA Načrt parcelacije

VSEBINA RISBE Zakolčbena situacija na DOF

ŠT. RISBE 2.2

MERILO 1 : 1000

DATUM maj 2021

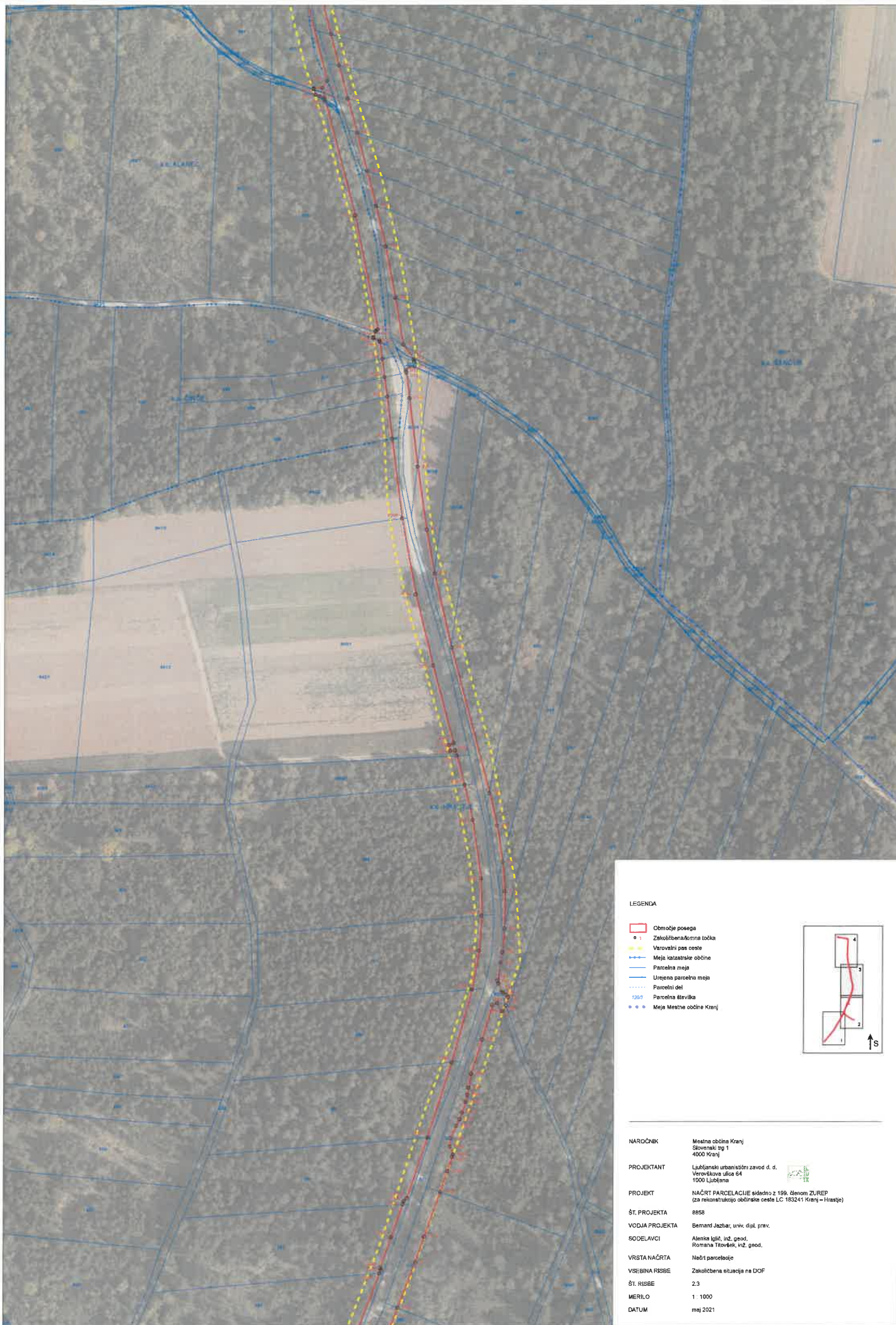

LEGENDA

- Območje posega
- o Zakoličena točka
- Vozni pas ceste
- Meja katastrske občine
- Parcelna meja
- Urejena parcelna meja
- Parcelni del
- 100 Parcelna številka
- Meja Mestne občine Kranj

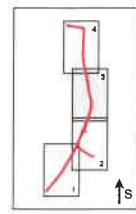

NAROČNIK Mestna občina Kranj
Slovenski trg 1
4000 Kranj

PROJEKTANT Ljubljanski urbanistični zavod d. d.
Vovškova ulica 64
1000 Ljubljana

PROJEKT NAČRT PARCELACIJE sklopa z 199. členom ZUREP
(za rekonstrukcijo obdružne ceste LC 183241 Kranj – Hrastje)

ŠT. PROJEKTA 8858

VODJA PROJEKTA Bernard Jazbar, univ. dipl. prav.

SODELAVCI Alenka Igljč, inž. geod.
Romana Tlovalšek, inž. geod.

VRSTA NAČRTA Načrt parcelacije

VSEBINA RISBE Zakoličbena situacija na DOP

ŠT. RISBE 2.3

MERILO 1 : 1000

DATUM maj 2021

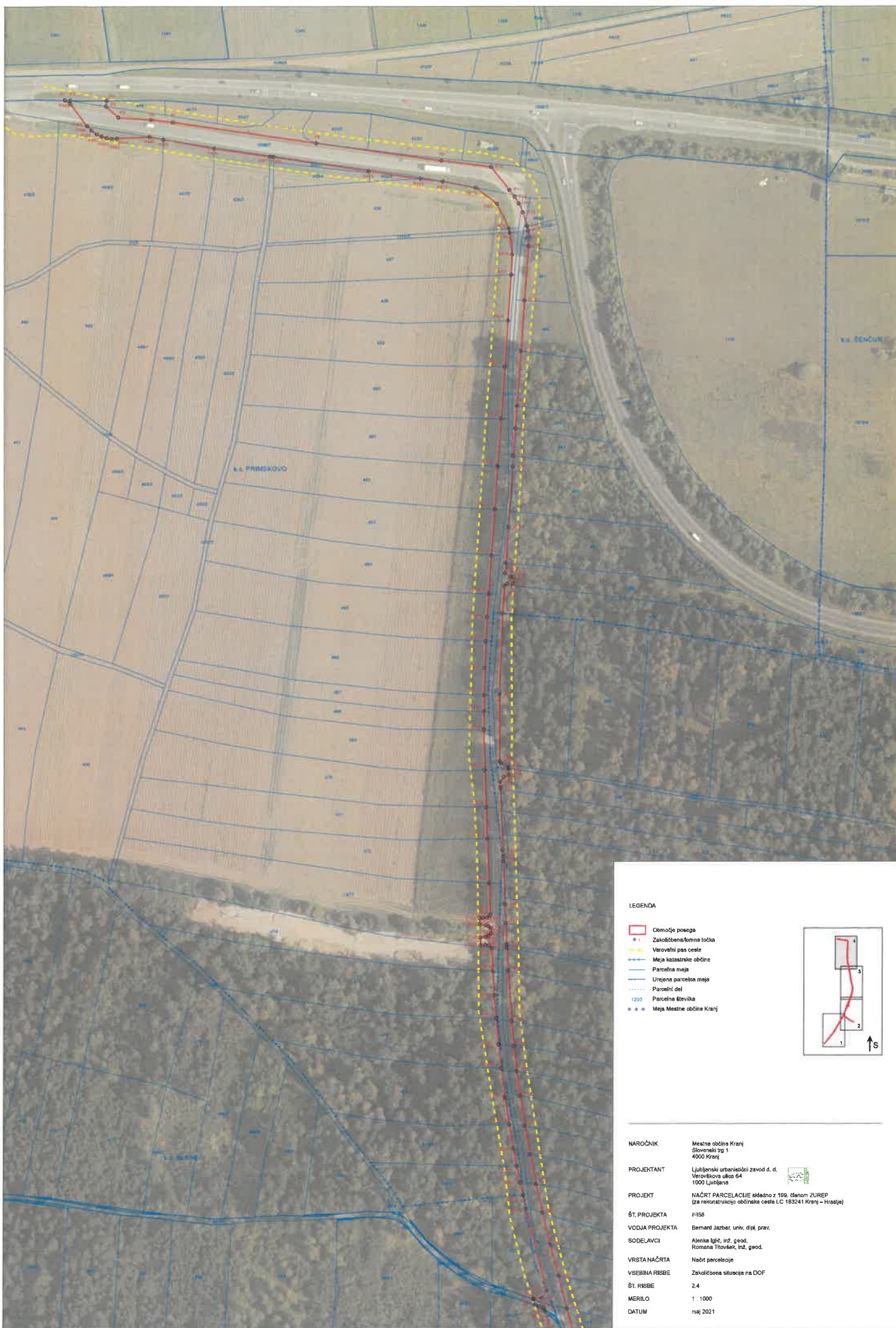

LEGENDA

- Obletoje posega
- Zakolobens/forlna točka
- Verovetni pas ceste
- Meja katastrske občine
- Parcelna meja
- Urejena parcelna meja
- Parcelni del
- 1200 Parcelna številka
- Meja Mezne občine Kranj

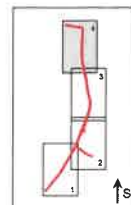

NAROČNIK	Mezna občina Kranj Slovenski trg 1 4900 Kranj
PROJEKTANT	Ljubljanski urbanistični zavod d. d. Verovškova ulica 64 1000 Ljubljana
PROJEKT	NAČRT PARCELACIJE skladno z 199. členom ZUREP (za rekonstrukcijo občinske ceste LC 183241 Kranj – Hrašnje)
ŠT. PROJEKTA	#158
VODJA PROJEKTA	Bernard Jazbec, univ. dipl. prav.
SODELAVCI	Alenka Iglič, inž. geod. Romana Tirolšek, inž. geod.
VRSTA NAČRTA	Načrt parcelacije
VSEBINA RISBE	Zakolobensna situacija na DOF
ŠT. RISBE	2.4
MERILO	1 : 1000
DATUM	maj 2021

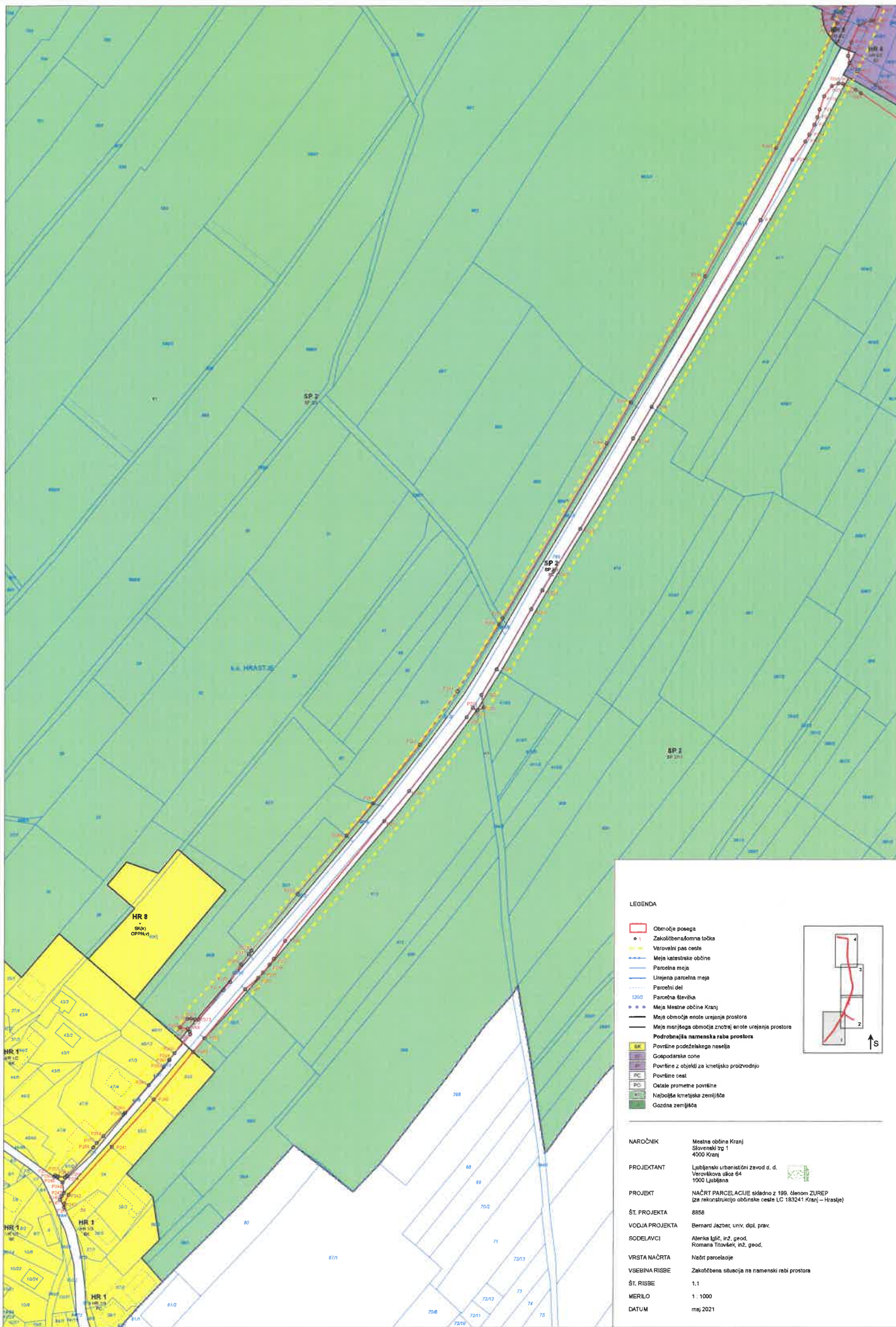

LEGENDA

- Območje posega
- Zakolobenzna točka
- Vetrovalni pas ceste
- Meja katastrske občine
- Parcelna meja
- Urejena parcelna meja
- Parcelni del
- 1000 Parcelna številka
- Meja Mezne občine Kranj
- Meja območja enote urejanja prostora
- Meja manjšega območja znotraj enote urejanja prostora
- Podrobnejša namenska raba prostora
- Površine pridelalkega naselja
- Gospodarska zona
- Površine z obdelji za kmetijsko proizvodnjo
- Površine cest
- Ostale prometne površine
- Najboljše kmetijska zemljišča
- Gozdna zemljišča

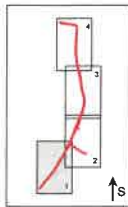

NAROČNIK Mezna občina Kranj
Slovenski trg 1
4200 Kranj

PROJEKTANT Ljubljanski urbanistični zavod d. d.
Verovškova ulica 64
1000 Ljubljana

PROJEKT NAČRT PARCELACIJE skladno z 199. členom ZUREP
(za rekonstrukcijo občinske ceste LC 183241 Kranj – Hrastje)

ŠT. PROJEKTA 8858

VOĐJA PROJEKTA Bernart Jazbat, univ. dipl. prav.

SODELAVCI Alenka Ipič, inž. geod.
Romana Trivšek, inž. geod.

VSEBINA NAČRTA Načrt parcelacije

VSEBINA RISBE Zakolobena situacija na namenski rabi prostora

ŠT. RISBE 1.1

MERILO 1 : 1000

DATUM maj 2021

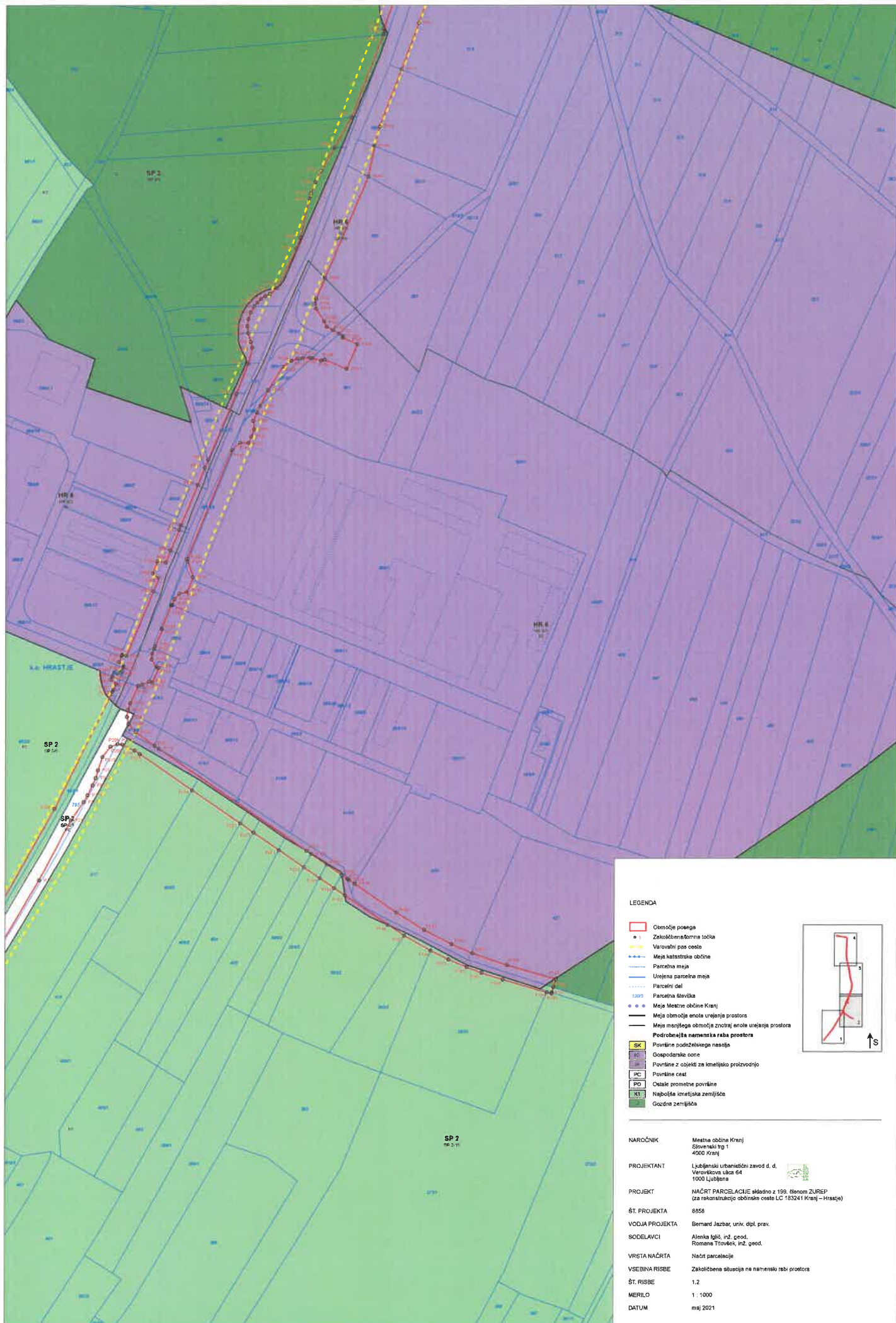

LEGENDA

- Obletno posega
- Zokolobena/aforna točka
- Varovalni pas ceste
- Meja katastrske občine
- Parcelna meja
- Urejena parcelna meja
- Parcelni del
- Parcelna števila
- Meja Mestne občine Kranj
- Meja območja enote urejanja prostora
- Meja mestnega območja znotraj enote urejanja prostora
- Področja namenske rabe prostora
- SK Površine podkletega naslaja
- GOSPODARSKA CONE
- Površine z objekti za kmetijsko proizvodnjo
- Površine cest
- PD Ostale prometne površine
- NK Najboljše kmetijska zemljišča
- Gozdna zemljišča

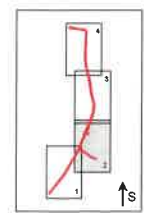

NAROČNIK	Mestna občina Kranj Slovenski trg 1 4000 Kranj
PROJEKTANT	Ljubljanski urbanistični zavod d. d. Verovškova ulica 64 1000 Ljubljana
PROJEKT	NACRT PARCELACIJE skladno z 159. členom ZUREP (za rekonstrukcijo občinske ceste LC 183241 Kranj – Hrašče)
ŠT. PROJEKTA	8556
VODJA PROJEKTA	Bernard Jazbar, univ. dipl. prav.
SODELAVCI	Alenka Iglič, inž. geod. Romana Tivolšek, inž. geod.
VRSTA NAČRTA	Načrt parcelacije
VSEBINA RISBE	Zakoličbena situacija na namenski rabi prostora
ŠT. RISBE	1.2
MERILO	1 : 1000
DATUM	maj 2021

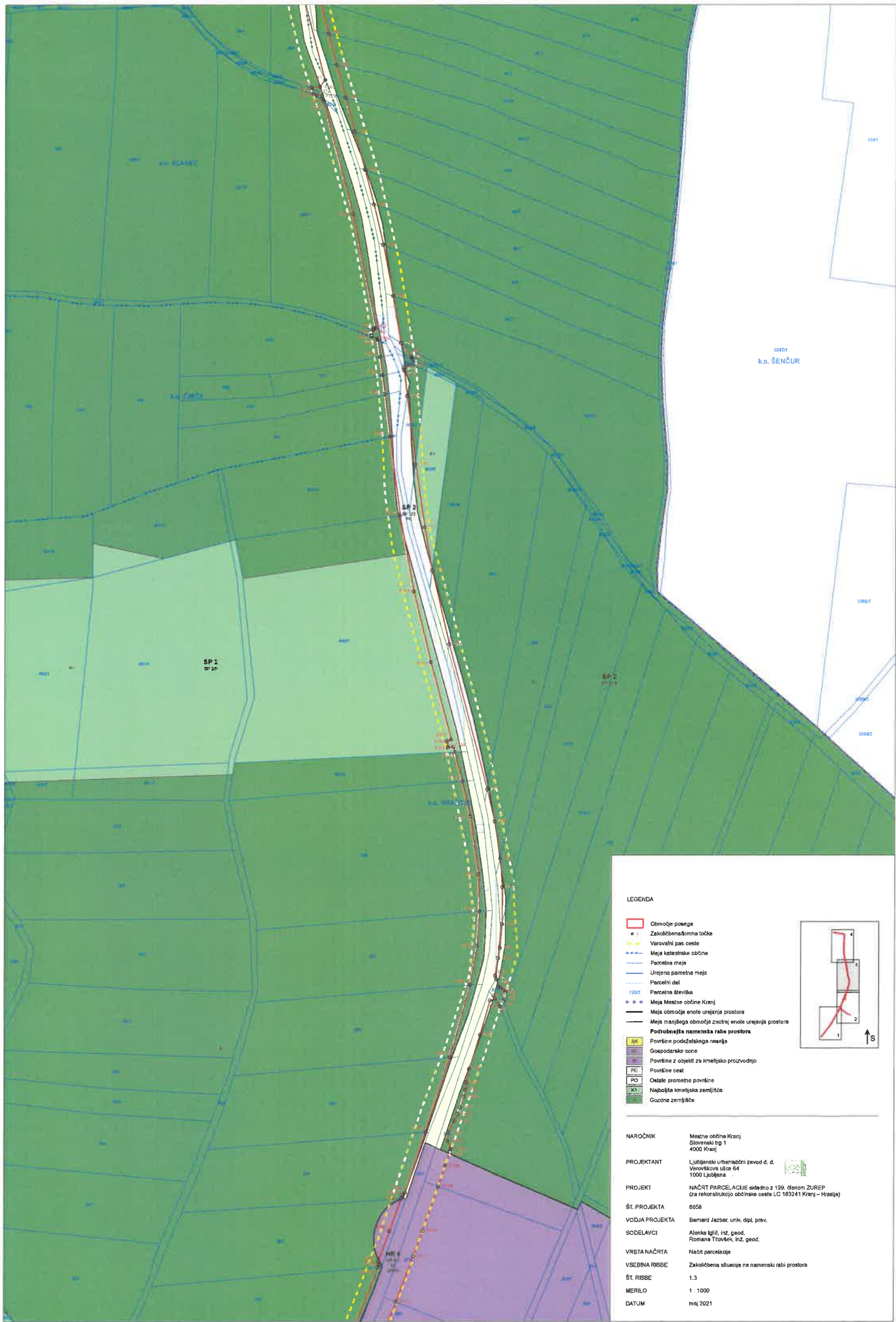

LEGENDA

- Območje posega
- o Zastolbena/komna točka
- Varovalni pas ceste
- Meja katastrske občine
- Parcelna meja
- Urejena parcelna meja
- Parcelni del
- Parcelna številka
- Meja Mestne občine Kranj
- Meja območja enote urejanja prostora
- Meja manjšega območja znotraj enote urejanja prostora
- Podrobnejša namenska raba prostora**
- Površine podčezelkega naselja
- Gospodarske cone
- Površine za kmetijsko proizvodnjo
- Površine cest
- Okolijske prometne površine
- Najboljše kmetijska zemljišča
- Gozdne zemljišča

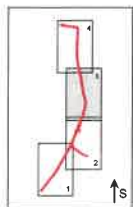

NAROČNIK Mestna občina Kranj
Slovenski trg 1
4000 Kranj

PROJEKTANT Ljubljanski urbanistični zavod d. d.
Verovškova ulica 64
1000 Ljubljana

PROJEKT NAČRT PARCELACIJE skladno z 199. členom ZUREP
(za rekonstrukcijo občinske ceste LC 183241 Kranj – Hrasnje)

ŠT. PROJEKTA 6858

VODJA PROJEKTA Bernard Jazbar, univ. dipl. prav.

SODELAVCI Alenka Kijč, int. geod.
Romana Tronček, int. geod.

VRSTA NAČRTA Načrt parcelacije

VSEBINA RISBE Zakoličbena situacija na namenski rabi prostora

ŠT. RISBE 1.3

MERILO 1 : 1000

DATUM maj 2021

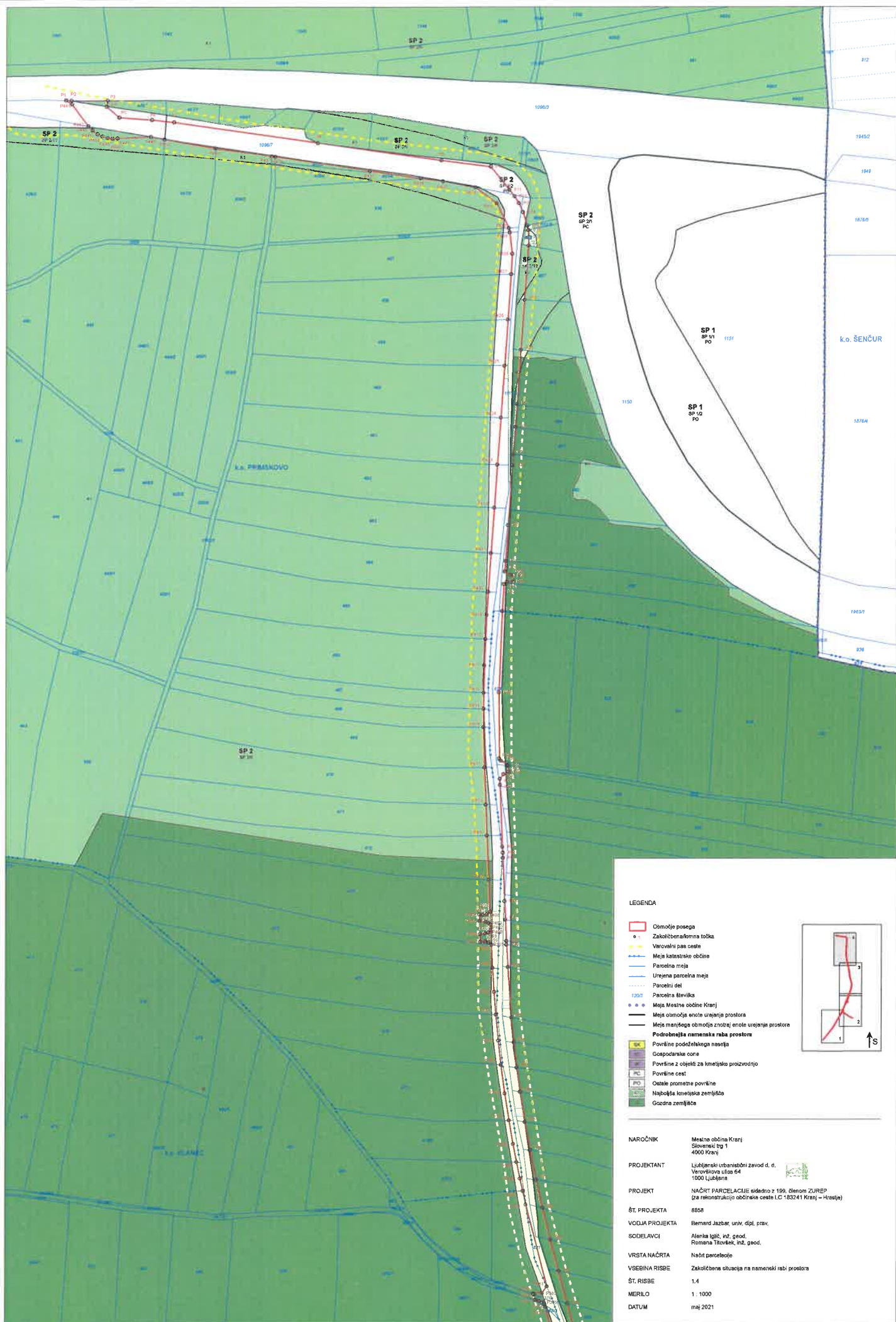

LEGENDA

- Odmotajo posega
- o Zakoličbeno/aforna točka
- Verovinski pas ceste
- Meja katestrske občine
- Parcelna meja
- Urgena parcelna meja
- Parcelni del
- Parcelna številka
- Meja Mestne občine Kranj
- Meja obrnožne enote urejanja prostora
- Meja manjšega območja znotraj enote urejanja prostora
- Podrobnejša namenska raba prostora
- Površine poddeklepne nasajša
- Gospodarske cone
- Površine z olječk za kmetijsko proizvodnjo
- Površine cest
- Ostale prometne površine
- Najboljša kmetijska zemljišča
- Gozdna zemljišča

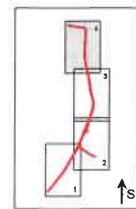

NAROČNIK Mestna občina Kranj
Slovenski trg 1
4000 Kranj

PROJEKTANT Ljubljanski urbanistični zavod d. d.
Verovškova ulica 64
1000 Ljubljana

PROJEKT NAČRT PARCELACIJE eidržno z 159. členom ZUREP
(za rekonstrukcijo občinske ceste LC 183241 Kranj – Hraslje)

ŠT. PROJEKTA 6858

VOĐJA PROJEKTA Bernard Jazbar, univ. dipl. prav.

SODIELAVCI Alenka Iglič, inž. geod.
Romana Tirkovek, inž. geod.

VRSTA NAČRTA Načrt parcelacije

VSEBINA RISBE Zakoličbene situacija na namenski rabi prostora

ŠT. RISBE 1.4

MERLO 1 : 1000

DATUM maj 2021



Številka: 371-150/2021-4

Datum: 26. 5. 2021

Zadeva: **OBRAZLOŽITEV IZKAZANE JAVNE KORISTI**

Zveza: Rekonstrukcija LC 183241 (Kranj – Hrastje)

Obstoječe razmere

Že zgrajena javna kategorizirana lokalna cesta z oznako LC 183241 (Kranj – Hrastje) poteka v delu OPN – MO Kranj z oznako enote urejanja prostora – SORŠKO POLJE (SP 2), HRASTJE (HR 1) in HRASTJE (HR 6), in sicer med glavno cesto G2-104 Kranj – Sp. Brnik in lokalno cesto LC 251012 (Brezovec-Trboje-Kranj) v samem naselju Hrastje, in tako povezuje glavno cesto z naselji ob Savi ter služi kot edina dovozna cestna povezava do Poslovne cone Hrastje.

LC 183241 (Kranj-Hrastje) je na pododseku od priključka na glavno cesto G2-104/1136 (Kranj-Spodnji Brnik) do območja Agromehanike asfaltirana, širina asfaltnega vozišča je večinoma od 4,5-4,7 m, kjer pa poteka vzporedno z glavno cesto (prvih 300 m) pa je asfaltno vozišče široko 6,3 do 6,8 m. Bankine so široke od 0,5 do 1,0 m, asfalt vozišča je že zelo obrabljen, vidne so razpoke, na večini poteka ceste so poškodbe na vozišču zakrpane. Srečevanje dveh osebnih vozil je možno, pri srečevanju s tovornim vozilom pa mora eno zapeljati na bankino. Od Agromehanike proti naselju Hrastje je asfaltno vozišče široko od 3,7 do 4,2 m, bankine so široke od 0,5 do 1,0 m, asfaltna obrabna plast je v slabem stanju, srečevanje dveh vozil pa je možno samo tako, da eno zapelje na bankino. V samem naselju Hrastje je asfaltno vozišče široko od 4,4 do 4,5 m, na zahodni strani je urejen pločnik širine 1,2 do 1,4 m, voziščna konstrukcija je na tem pododseku še v dokaj dobrem stanju, srečevanje dveh vozil na tem pododseku pa ni možno, zato mora eno vozilo počakati na razširjeni bankini pred vstopom v naselje Hrastje.

LC 183241 (Kranj-Hrastje) se navezuje na glavno cesto G2-104/1136 (Kranj-Spodnji Brnik) v km 0+760 le-te. Priključevanje lokalne ceste je pod ostrim kotom, priključek je urejen po sistemu desno-desno, zavijanje levo z glavne ceste na lokalno cesto in zavijanje levo z lokalne ceste na glavno cesto je prepovedano z ustrezno vertikalno in horizontalno prometno signalizacijo. Tovorna vozila, ki zavijajo z lokalne ceste desno proti Šenčurju morajo zaradi ostrega kota priključka, uporabiti celotno širino priključka, da lahko zavijejo na glavno cesto, še dodatno pa varnost omejuje dejstvo, da priključek lokalne ceste na glavno cesto ni osvetljen.

Vozišče LC 183241 (Kranj-Hrastje) se odvodnjava preko bankine na nižji teren, razen v ožjem območju naselja Hrastje, kjer se meteorna voda z vozišča zajame s pomočjo cestnih požiralnikov lociranih v pločniku, ki so navezani na meteorni kanal, kateri je navezan na mešani kanal v cesti LC 251012 (Brezovec-Trboje-Kranj), vozišče glavne ceste se v območju priključka deloma odvodnjava preko bankine na nižji teren, deloma pa v obstoječi jarek ob južnem robu glavne ceste.

Cestna razsvetljava je urejena le od začetka vasi Hrastje do priključka na cesto LC 251012 (Brezovec-Trboje-Kranj).

S sprejetjem Celostne prometne strategije v letu 2017 se je MO Kranj zavezala k načrtovanju in izvajanju prometnih površin za trajnostne oblike prometa (pešce in kolesarje), saj je prometno omrežje za pešce in kolesarje v MO Kranj nepopolno in na nekaterih delih še neskljeno, kar ne omogoča varnega transporta

za najranljivejše udeležence v prometu. Pešči in kolesarji se namreč na območju rekonstrukcije lokalne ceste danes gibljejo po vozišču, razen v naselju Hrastje, kjer je urejen ozek pločnik za pešce.

Predlog potrebnih ukrepov in izboljšav

Obstoječa cestna povezava do PPC Hrastje je za potrebe širjenja cone neustrezna in neprimerna. Širitev zahteva ne le ustrezen dostop oz. prometno ureditev za nemoten in varen dostop, ustreznost komunalna opremljenost je nujen pogoj za uspešno delovanje poslovne cone.

Poslovno proizvodna cona Hrastje (v nadaljevanju PPC Hrastje) se ureja z OPPN Občinskim podrobnim prostorskim načrtom za območje urejanja poslovno proizvodne cone HR 6/1 Hrastje (Uradni list RS, št. 58/2021 z dne 14. 4. 2021) in v 10. členu določa, da je potrebno pri načrtovanju priključevanja območja urejanja na zunanje omrežje občinskih cest ob upoštevanju določb drugega (2) odstavka 30. člena omenjenega odloka smiselno upoštevati IDZ Rekonstrukcije občinske ceste LC 183241 (Kranj-Hrastje) od G2-104 do Hrastja (l=3090 m) (CE Design, d.o.o., št. proj. P-384/19, december 2019 in njeno dopolnitev).

Celovita rekonstrukcija lokalne ceste je nujna in v javno korist, saj bo omogočala tekoče in varno odvijanje prometa za vse udeležence, hkrati pa je nujno potrebno, da se v rekonstruirano cestišče v cestno telo vgradijo vsi komunalni vodi, ki so potrebni za delovanje PPC Hrastje za ureditev ustrezne povezave PPC Hrastje na cestno omrežje kot pomembne dostopne ceste, ki bo omogočala nemoten in varen dostop. Cilj rekonstrukcije je ustrezno delovanje vseh gospodarskih subjektov v razširjeni PPC Hrastje, varen in tekoč promet na cesti, ki zaradi specifične umeščenosti v prostor predstavlja tudi območje za rekreacijo in druge oblike preživljanja prostega časa občanov in pa nadaljni razvoj območja in celotne MO Kranj. **Predvidena rekonstrukcija je nujna, dopustna in skladna z veljavnimi prostorskimi akti MO Kranj.**

Predlagane izboljšave

Predvidena rekonstrukcija je skladna z veljavnimi prostorskimi akti MO Kranj in je znotraj meja varovalnih pasov obstoječe lokalne ceste. Izvedla se bo po projektu »IDP Rekonstrukcija občinske ceste LC 183241 (Kranj – Hrastje) od G2-104 do Hrastja, izdelovalca CE DESIGN, Kidričeva cesta 4b, 4000 Kranj, projektanta Janeza Žure, u.d.i.g. iz meseca decembra 2019. Rekonstruirana cesta je sestavni del javne gospodarske infrastrukture oz. del javnih prometnih površin lokalnega pomena.

Rekonstrukcija lokalne ceste se bo na podlagi Zakona o cestah (Uradni list RS, št.109/10, 48/12, 17/14 - ZUOPŽ, 36/14 - odl. US, 46/15, 10/18, 14/18 - ZUOPŠP) in Odloka o občinskih cestah v MO Kranj (Uradni list RS, št. 51/12, 86/16, 22/2019 in 89/2020) izvedla v varovalnem pasu lokalne ceste, tj. v širini 8 m od zunanega roba cestnega telesa. Kot je razvidno izhaja iz Načrta parcelacije - grafični prikaz, se deli parcel ob obstoječi LC 183241 (Kranj – Hrastje), ki so potrebni za rekonstrukcijo, nahajajo v območju varovalnih pasov, se deli parcel ob obstoječi LC, ki so potrebni za rekonstrukcijo nahajajo v območju varovalnih pasov. Pretežni del zemljišč se nahaja v namenski rabi PC – površine za ceste in IG – gospodarske cone. To so stavbna zemljišča, ki so namenjena tudi gradnji cest in drugih spremljajočih objektov in naprav cestno-prometne infrastrukture. Deloma pa rekonstrukcija poteka tudi izven območja stavbnih zemljišč (PC in IG), a še vedno znotraj varovalnih pasov cest, ki jih Občinski prostorski načrt MO Kranj določa za lokalne ceste v širini 8 m od zunanega roba cestnega telesa.

Lokalna cesta LC 183241 Kranj-Hrastje se, od glavne ceste G2-104 do krožišča v PPC Hrastje, rekonstruira v širino vozišča 7,0 m, od krožišča do konca PPC Hrastje pa v širino vozišča 6,50 m, od PPC Hrastje, kjer bo promet tovornih vozil prepovedan, pa v širini vozišča 6,0 m.

Ob zahodnem robu ceste se na celotni dolžini predvidi **kolesarska in pešpot** širine od 2,5 do 3,0 m, ki se navezuje na kolesarsko in pešpot ob glavni cesti med Kranjem in Šenčurjem, ureditev površin za pešce in kolesarje znotraj območja PPC Hrastje povzema sprejeti OPPN PPC HR6/1 Hrastje.

Priključek LC na glavno cesto se preuredi po sistemu desno-desno, omogoči SE samo zavijanje iz smeri Kranja proti Hrastju in iz smeri Hrastja proti Šenčurju tako, da bo omogočeno varno zavijanje vlačilcev na

glavno cesto in brez zavijanja na nasprotni vozni pas. Poseg se v celoti izvede v okviru varovalnih pasov lokalne in glavne ceste zato se priključek premakne približno 50 m v smeri proti Šenčurju v km 0+810. Na priključku se predvidi trikotni ločilni otok, ki bo še dodatno poudarjal dovoljene smeri vožnje in pa cestna razsvetljava.

Ureditev cest in križišč v PPC Hrastje sledi že sprejetemu OPPN PPC HR6/1 Hrastje, pred in za območjem urejanja z OPPN PPC HR6/1 Hrastje se predvideva umestitev dveh otokov za umiritev prometa.

Dokazilo o skladnosti načrtovane rekonstrukcije s prostorskim aktom v območju rekonstrukcije ceste in grafični prikaz lege rekonstrukcije na zemljiščih

Rekonstrukcija lokalne ceste se bo na podlagi Zakona o cestah (Uradni list RS, št.109/10, 48/12, 17/14 - ZUOPŽ, 36/14 - odl. US, 46/15, 10/18, 14/18 - ZUOPŠP) in Odloka o občinskih cestah v MO Kranj (Uradni list RS, št. 51/12, 86/16, 22/2019 in 89/2020) izvedla v varovalnem pasu lokalne ceste, tj. v širini 8 m od zunanjega roba cestnega telesa. Kot je razvidno izhaja iz Načrta parcelacije - grafični prikaz, se deli parcel ob obstoječi LC 183241 (Kranj – Hrastje), ki so potrebni za rekonstrukcijo, nahajajo v območju varovalnih pasov, kar pomeni, da je načrtovana rekonstrukcija skladna s prostorskim aktom v območju rekonstrukcije ceste. Pretežni del zemljišč se nahaja v namenski rabi PC – površine za ceste in IG – gospodarske cone. To so stavbna zemljišča, ki so namenjena tudi gradnji cest in drugih spremljajočih objektov in naprav cestno-prometne infrastrukture. Deloma pa rekonstrukcija poteka tudi izven območja stavbnih zemljišč (PC in IG), a še vedno znotraj varovalnih pasov cest, ki jih Občinski prostorski načrt MO Kranj določa za lokalne ceste v širini 8 m od zunanjega roba cestnega telesa.

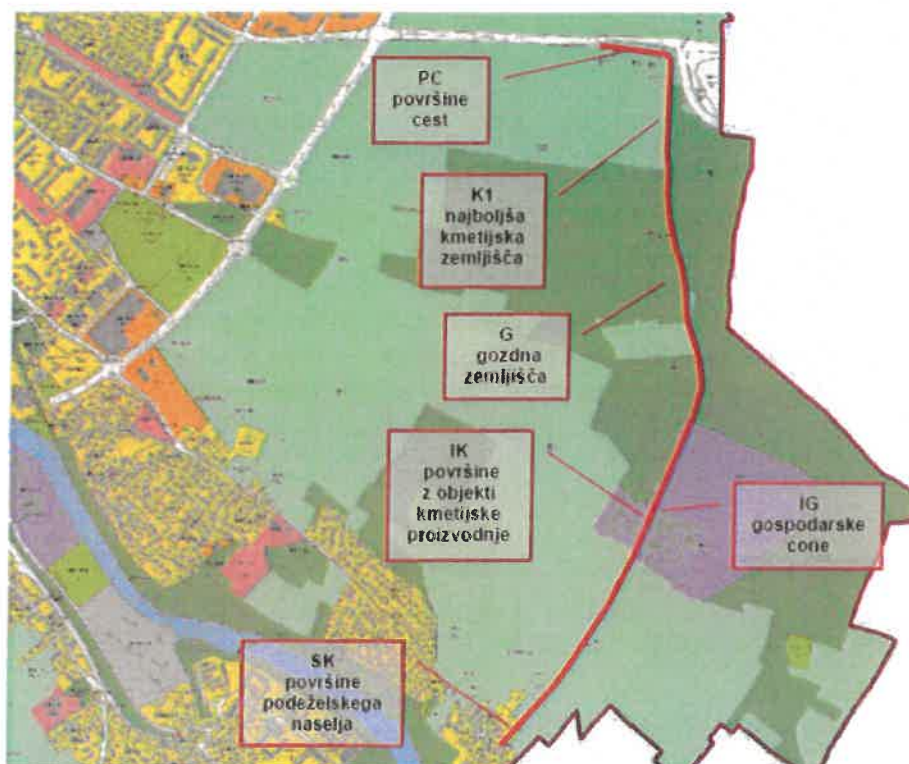

Seznam parcel s površinami in Načrt parcelacije

Seznam parcel je del Načrta parcelacije, ki je ena izmed prilog Predloga Sklepa o ugotovitvi javne koristi za odkup oziroma razlastitev nepremičnin potrebnih za rekonstrukcijo lokalne ceste LC 183241 Kranj-Hrastje. Skica Načrta parcelacije je priloga dokumenta.

Pripravila:

Tina Fleišer
Vodja Oddelka za projekte



Tomaž Lanišek
Vodja Urača za razvoj,
pametno skupnost in projekte



Priloga:
Grafična skica iz Načrta parcelacije



