

NAČRT RAVNANJA Z NEPREMIČNIM PREMOŽENJEM OBČINE RIBNICA ZA LETO 2024

PRILOGA 2:

II. NAČRT RAZPOLAGANJA Z NEPREMIČNIM PREMOŽENJEM

NAČRT RAZPOLAGANJA Z ZEMLJIŠČI

ZAPOREDNA ŠTEVILKA	ŠIFRA IN IME KATASTRSKE OBČINE	PARCELNA ŠTEVILKA	POVRŠINA PARCELE V KVADRATNIH METRIH	OCENJENA, POSPLOŠENA ALI ORIENTACIJSKA VREDNOST NEPREMIČNINE V EUR
1	1625 Ribnica	del parcele 1435/12	cca 40 m ²	1.600,00 EUR



2	1624 Gorenja vas	parcela 2127/76	879	43.587,00
3	1624 Gorenja vas	parcela 2127/77	836	44.308,00
4	1624 Gorenja vas	parcela 2127/78	662	35.086,00
5	1624 Gorenja vas	parcela 2127/79	845	44.785,00
6	1624 Gorenja vas	parcela 2127/80	884	46.852,00
7	1624 Gorenja vas	parcela 2127/81	766	40.598,00
8	1624 Gorenja vas	parcela 2127/83	719	38.107,00
9	1624 Gorenja vas	parcela 2127/84	706	37.418,00
10	1624 Gorenja vas	parcela 2127/86	634	33.602,00



11	1616 Velike Poljane	parcele		
		1673/8	77 m2	2.310,00
		1673/7	27 m2	810,00
		1673/3	64 m2	2.112,00
		1673/9	16 m2	480,00
		1673/6	14 m2	420,00



12	1625 Ribnica	parcel 1437/66 in 490/27	136 m ²	5.743,28
----	--------------	-----------------------------	--------------------	-----------------



13	1625 Ribnica	parcele 567/9 568/6 568/4	240 m ² 299 m ² 371 m ²	12.014,40 EUR 14.967,94 EUR 18.572,26 EUR
----	--------------	------------------------------------	--	--

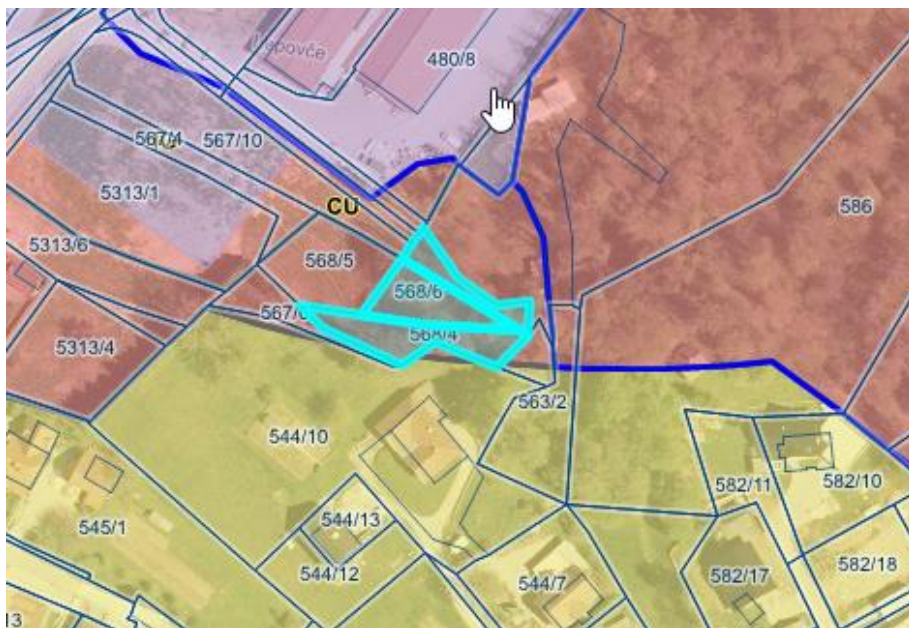

14	1616 Velike Poljane	1672/12	27	594,00
----	---------------------	---------	----	---------------

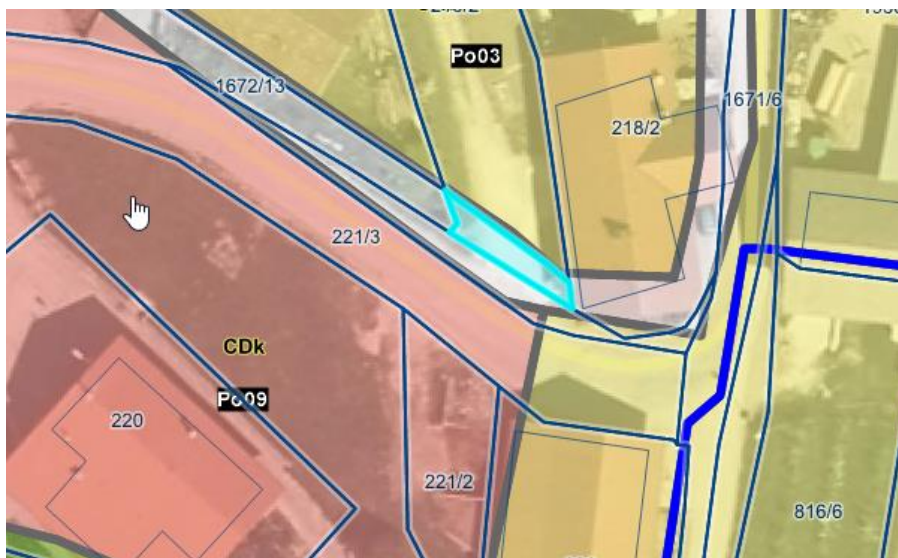

15	1625 Ribnica	119/59 119/60 119/18 119/35 119/52 119/19	1843 1254 824 194 576 275	662.315,42
----	--------------	--	--	-------------------

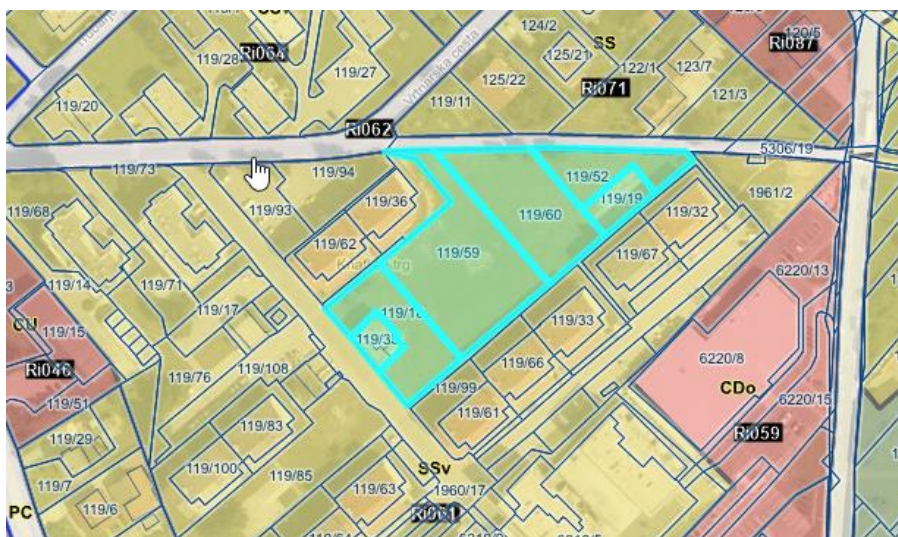

16	1625 Ribnica	1434/19 – del	cca 100	3.000,00
----	--------------	---------------	---------	-----------------

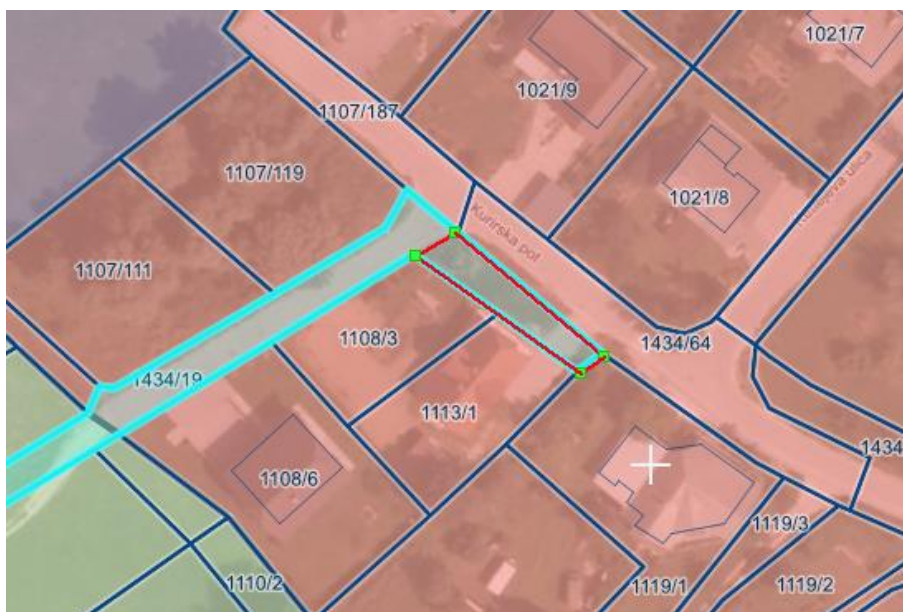

17	1624 Gorenja vas	681/182 - del	cca 80	2.400,00
----	------------------	---------------	--------	-----------------



18	1616 Velike Poljane	1959	32	960,00
----	---------------------	------	----	---------------



19	1625 Ribnica	1434/124 - del	cca 360	1.440,00
----	--------------	----------------	---------	-----------------

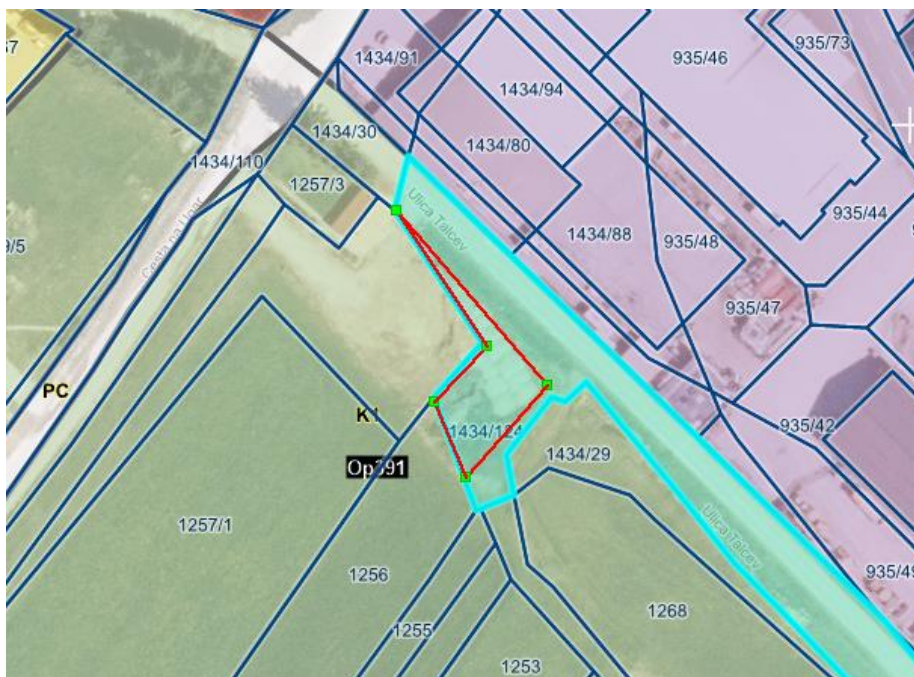

20	1628 Dane	1317/109	3318	1.659,00
----	-----------	----------	------	-----------------

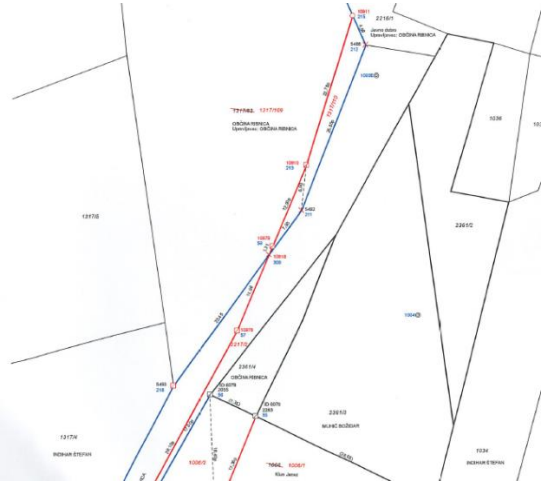
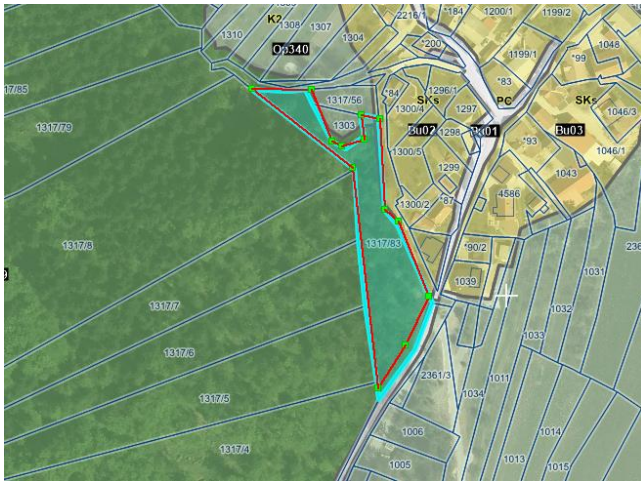

21	1625 Ribnica	1382/3	3513	52.695,00
		1389/12	7686	115.290,00
		1389/13	1108	16.620,00
		1783/2	1153	17.295,00



22	1625 Ribnica	12/2 in del parcele	25	780,00
----	--------------	------------------------	----	---------------



23	1625 Ribnica	1884/6	362	9.050,00
		1884/5	364	9.100,00
		1780/2	492	12.300,00

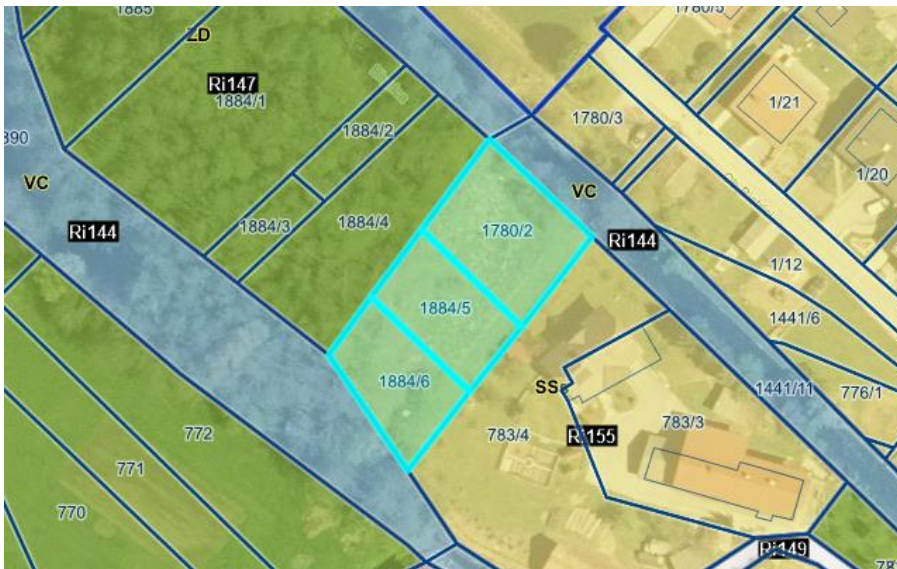

27	1625 Ribnica	935/282 - del	cca 130 cca 100	10.000,00 7.500,00
----	--------------	---------------	--------------------	-------------------------------------



28	1614 Slemena Ribnica	21/9 – del in 21/7 - del	cca 90	2.700,00
----	-------------------------	-----------------------------	--------	-----------------



29	1626 Goriča vas	5298/13	13	390,00
----	-----------------	---------	----	---------------



30	1625 Ribnica	1434/85	126	43.990,13
		1434/86	194	
		1434/87	28	
		1434/88	431	

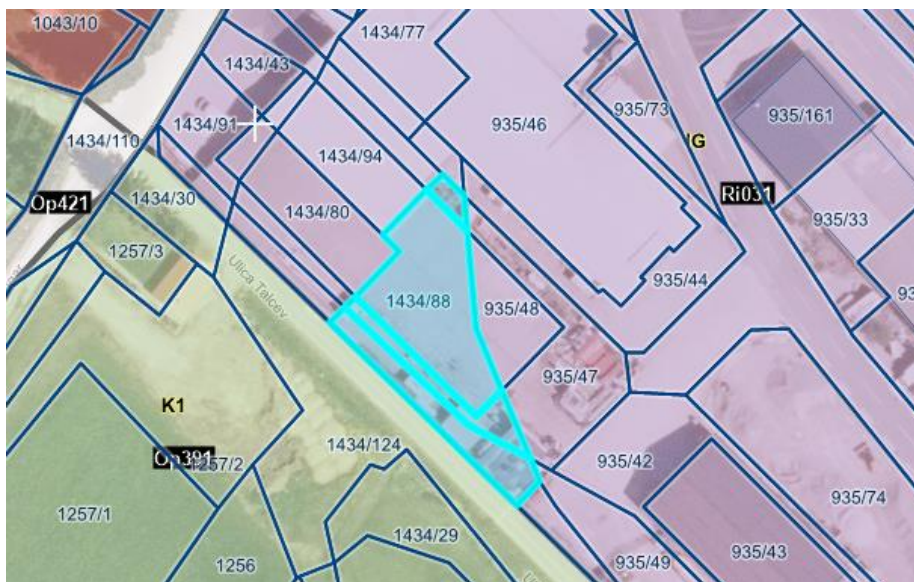

31	1625 Ribnica	1434/82	83	4.687,00
----	--------------	---------	----	-----------------



32	1624 Gorenja vas	2226/54 - del	cca 48	1.520,00
----	------------------	---------------	--------	-----------------



33	1628 Dane	2142/17	14 m2	7,98 EUR
34	1628 Dane	2142/4	11 m2	6,27 EUR

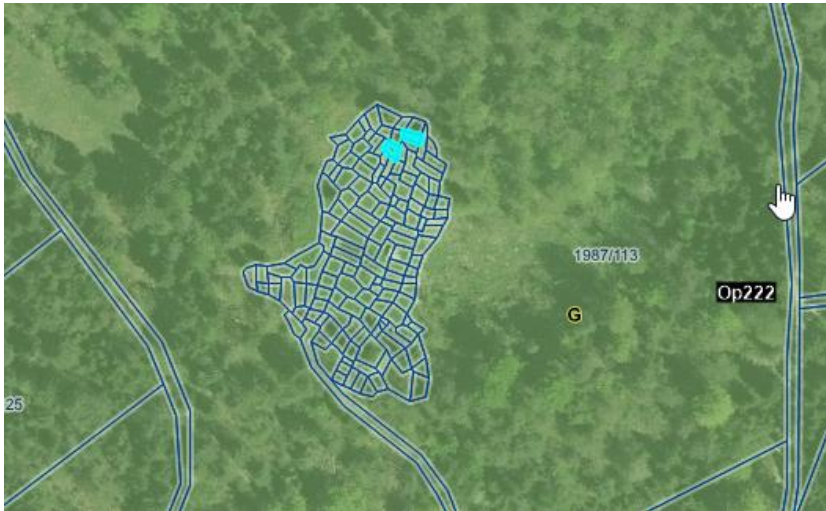

35	1628 Dane	645/2	40 m2	31,28 EUR
36	1628 Dane	285/2	3474 m2	1.503,42 EUR
37	1628 Dane	930/20	1493 m2	810,90 EUR
38	1628 Dane	475	7481 m2	5.021,40 EUR
39	1628 Dane	938/15	4643 m2	2.600,89 EUR
40	1628 Dane	647/13	1178 m2	865,81 EUR
41	1628 Dane	645/1	1924 m2	1.414,00 EUR
42	1628 Dane	353/2	8219 m2	2.786,04 EUR
43	1628 Dane	353/1	8970 m2	3.206,47 EUR

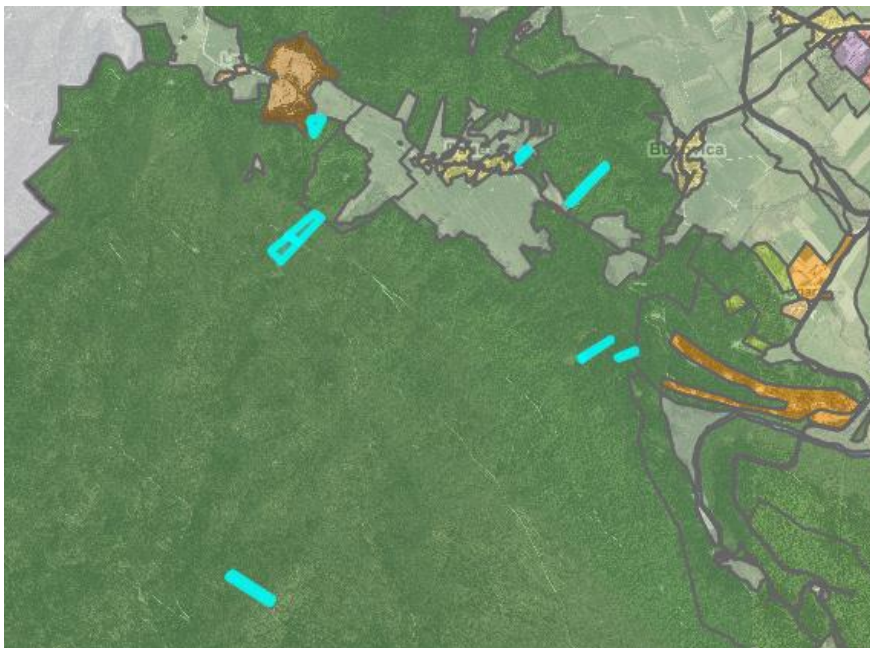

44	1628 Dane	152	1327 m2	780,28 EUR
45	1628 Dane	165	446 m2	262,25 EUR
46	1628 Dane	278	820 m2	321,44 EUR
47	1628 Dane	266	539 m2	211,29 EUR
48	1628 Dane	293	577 m2	339,28 EUR
49	1628 Dane	223	683 m2	267,74 EUR
50	1628 Dane	100	967 m2	568,60 EUR
51	1628 Dane	258	1194 m2	468,05 EUR
52	1628 Dane	193	615 m2	361,62 EUR
53	1628 Dane	170	869 m2	510,97 EUR
54	1628 Dane	256	532 m2	208,54 EUR
55	1628 Dane	220	1719 m2	505,39 EUR
56	1628 Dane	208	1338 m2	786,74 EUR
57	1628 Dane	318	579 m2	340,45 EUR
58	1628 Dane	143/1	1676 m2	656,99 EUR
59	1628 Dane	143/2	48 m2	18,82 EUR
60	1628 Dane	285/1	3140 m2	1.433,59 EUR
61	1628 Dane	148	1111 m2	653,27 EUR
62	1628 Dane	251	769 m2	301,45 EUR

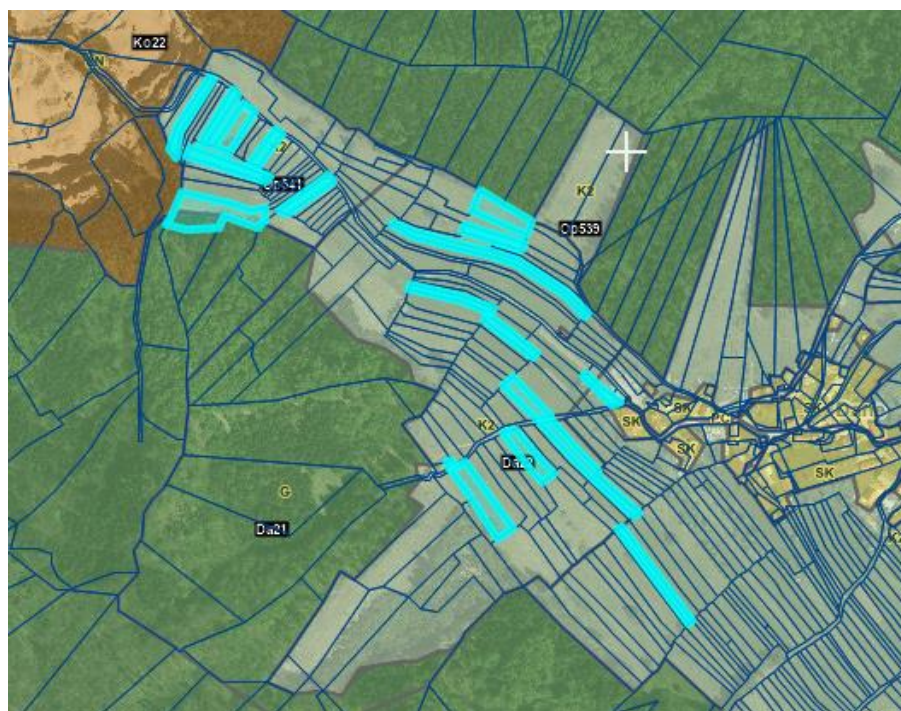

SKUPAJ	1.478.601,64
---------------	---------------------

STAVBNA ZEMLJIŠČA	1.445.626,42 EUR
KMETIJSKA ZEMLJIŠČA	13.061,76 EUR
GOZDNA ZEMLJIŠČA	19.913,46 EUR

NAČRT RAZPOLAGANJA Z ZEMLJIŠČI S STAVBO

ZAP. ŠT.	ŠIFRA IN IME KATAS-TRske OBČINE	PARC. ŠT.	POVRŠINA PAR – CELE V M2	NAS – LOV STAV- BE	ID OZNA – KA STAV- BE	POVRŠI- NA DELA STAVBE V M2	OCENJENA, POSPLOŠE NA ALI ORIENTACI JSKA VREDNOST NEPREMIČ NINE
1	1623 Jurjevica	*183 (do 6/10)	453	Kot 4, Ribnica	1623 131-1 1623 567-1		27.165,00

