

območje OPPN - 4a

**IZSEK IZ KARTOGRAFSKEGA DELA
IZVEDBENEGA DELA OPN OBČINE KRANJ
s prikazom lege prostorske ureditve v
širšem območju
za**



**kmetijsko gospodarstvo
Antonija Zmrzlikar (OPP-4a)
M 1:5000**

**Občinski podrobni prostorski načrt za gradnjo
kmetijskih objektov Zmrzlikar in Krt**



št. dav. zav.: J6593074 podjetje za
projektiranje, inženiring in gradbeništvo
brifof 292, 4000 Kranj tel/fax: (04) 234 26 20
e-mail: firmabloga.si internet: http://www.mega.si

Investitor: ANTONIJA ZMZLIKAR, Hrastje 46, 4000 Kranj
IGOR KRT, Kurirska pot 7, 4000 Kranj

Poseg v prostor: Gradnja kmetijskih objektov

Številka: OPPN 4/2013

Datum: april 2016

Pripravil: Mojca Basaj Kos, u.d.i.a. *tk*

Številka lista: 1a

PREDLOG ODLOKA

LEGENDA:

	preloženost kmetijskih objektov
A1	označba objekta
	utirjena površina
	zelena površina
	posevidena zasaditev
	meja območja OPPN
	parcelna razmejitveni gradnji
	meja zazidljivosti
	obstoječi objekti
	obstoječi vodovod
	obstoječi elektrovod
	obstoječi telekom vod
	NOVO: prestavljen telekom vod
	NOVO: lokalna kumulacija
	NOVO: elektrina NNK
	NOVO: nov priključek v obstoječi EK ceni vodovod
	NOVO: preložen javni vodovod
	NOVO: uvoz
	intervencijska površina
	odpadki
	rova PMO
	novi vobornemi jaskci

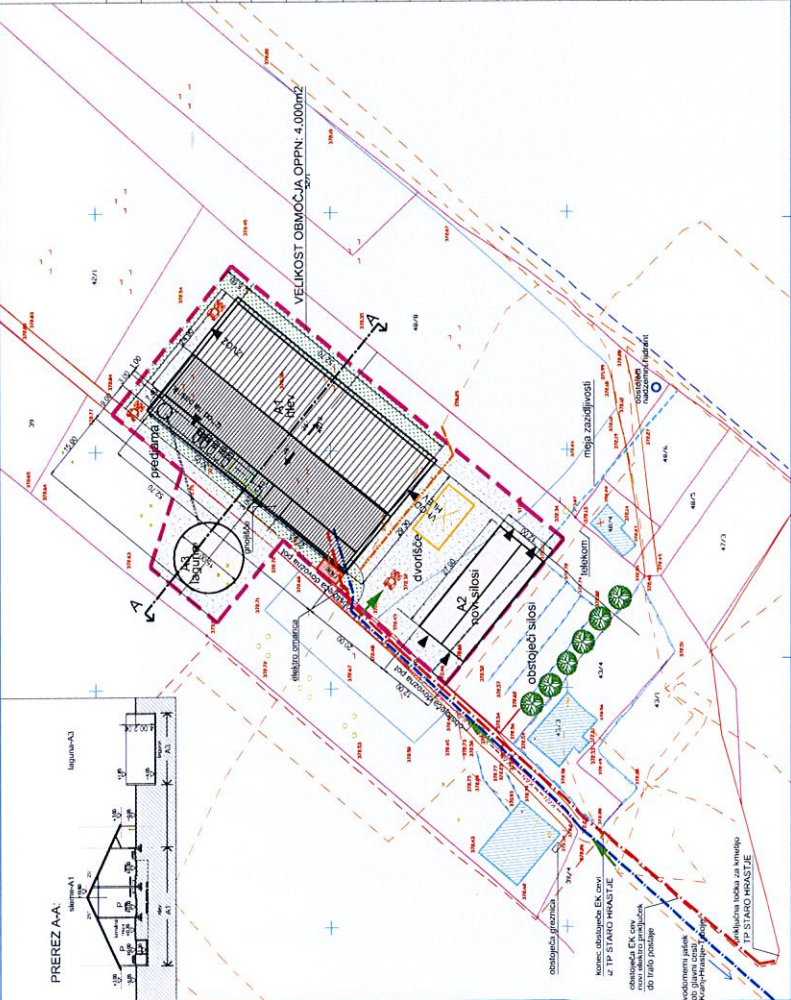

ZAZIDALNA SITUACIJA s prikazom poteka omrežij in priključevanja objektov na gospodarsko javno infrastrukturo ter grajeno javno dobro za kmetijsko gospodarstvo Antonija Zmrzlika (OPPN 4a) **M 1:500**



Občinski, podrobni prostorski načrt za gradnjo kmetijskih objektov Zmrzlika in Kr.

indecijaj TEAM d.o.o.

Investitor: MFR Alojz Župnik, Inverca d.l. 8000 Kranj
 IČOP: 80000000, Koroška ulica 7, 8000 Kranj

Posrednik v posredni: Gradnja kmetijskih objektov

Številka: OPPN 4/2013

Datum: april 2018

Priloge: Mapa katastra, u.d.l.a.

Svetovalec: [Signature]

območje OPPN - 4b



IZSEK IZ KARTOGRAFSKEGA DELA
IZVEDBENEGA DELA OPN OBČINE KRANJ
s prikazom lege prostorske ureditve v
širšem območju

za

kmetijsko gospodarstvo
Igor Krt (OPPN - 4b)
M 1:5000

S



Občinski podrobni prostorski načrt za gradnjo
kmetijskih objektov Zmrzlikar in Krt

mondepljan
TEAM d.o.o.

Št. delovnih listov: 16/393074
PROJEKCIJSKI INženjERING in OPREMAVATELSTVO
POT: PR. 4000 Kranj tel./fax: (04) 231 23 20
e-mail: Trdnjalega.si Internet: http://www.mega.si

Investitor: ANTONIJA ZMZLIKAR, Hrasnje 46, 4000 Kranj
IGOR KRT, Kurirska pot 7, 4000 Kranj

Poseg v prostor: Gradnja kmetijskih objektov

Številka: OPPN 4/2013

Datum: april 2016

Pripravil: Mojca Basaj Kos, u.d.i.a

Številka lista: 1b

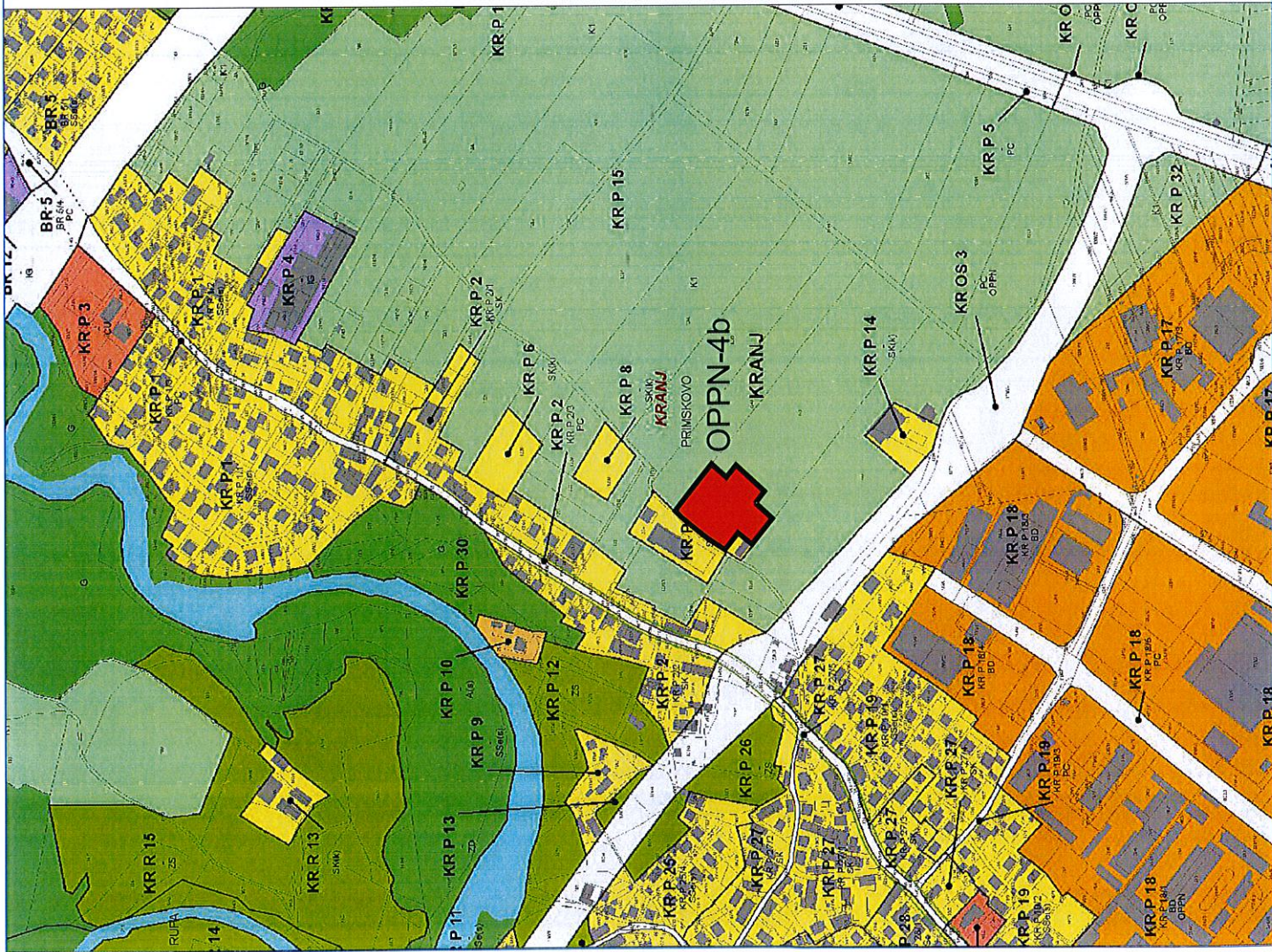

PREDLOG ODLOKA

LEGENDA:

	predvideni kmetijski objekti
A1	označba objekta
	urbane površine
	zelenne površine
	predvidena zasaditev
	meja območja OPPN-4b
	parcels namenišene granjili
	meja zadržljivosti
	obstoječi objekti
	obstoječi objekti, ki se obdržajo
	predvidena rekonstrukcija obstoječih objektov
	obstoječi elektrovod
	NOVO: tekoča kanalizacija
	NOVO: električni NNK
	NOVO: previdni elektro vod do TP
	NOVO: vodovod
	NOVO: previdni javni vodovod
	NOVO: lizvod
	INTERVENCIJSKA PLOŠČINA
	ODPADKI
	NOVA PMO
	NOVI VODOMERNI JASEK

ZAZIDALNA SITUACIJA s prikazom poteka omrežij in priključevanja objektov na gospodarsko javno infrastrukturo ter grajeno javno dobro za kmetijsko gospodarstvo Igor Krt (OPPN -4b) M 1:500

Občinski podrobni prostorski načrt za gradnjo kmetijskih objektov Zmrzlikar in Krt



Investitor	ANTONJA ZMRZLIKAR, Hrajske 46, 4000 Kranj
Projektni inženir	IGOR KRTO, Kurmasova pot 7, 4000 Kranj
Struktura	Općina kmetijskih objektov
Uredba	OPPN-4/2013
Priloga	Meja OPPN-4b
Sklepi	Meja OPPN-4b, v.d.l.a.
Sklepi	Meja OPPN-4b, v.d.l.a.

