



OBČINA BLOKE  
Nova vas 4a  
1385 Nova vas

Tel. 01 70 98 918  
fax 01 70 98 840  
e- pošta [obcina.bloke@bloke.si](mailto:obcina.bloke@bloke.si)

Številka: 478-0022/2017

**8. točka**

Datum: 4.10.2017

**OBČINSKI SVET OBČINE  
BLOKE**

<b>ZADEVA:</b>	<b>Sklep o ukinitvi statusa grajenega dobra lokalnega pomena</b>
<b>NAMEN:</b>	Obravnava in sprejem sklepa
<b>ZAKONSKA PODLAGA:</b>	Zakon o graditvi objektov (Uradni list RS, št. 102/04-UPB1, 92/05, 93/05, 111/05, 120/06, 126/07108/09, 110/13 in 19/15)
<b>PREDLAGATELJ:</b>	Župan Jože Doles
<b>PREDLOG SKLEPA:</b>	<b>Občinski svet občine Bloke sprejme sklep o ukinitvi statusa grajenega javnega dobra lokalnega pomena.</b>

Obrazložitev:

Na občino Bloke smo dne 29. 9. 2017 prejeli dopis Zavoda za prostorsko, komunalno in stanovanjsko urejanje Grosuplje, ki ureja zemljiškoknjižno stanje državne ceste R3-748/2412 Velike Lašče – Lužarji – Nova vas. V omenjenem dopisu zaprošajo občino Bloke, da na parcelah, po katerih poteka državna cesta ukine status grajenega javnega dobra lokalnega pomena in sicer na naslednjih parcelah:

- parcela št. 667/2, pot v izmeri 8 m<sup>2</sup>, k.o. 1685 Krajič
- parcela št. 667/3, pot v izmeri 14 m<sup>2</sup>, k.o. 1685 Krajič
- parcela št. 671/2, pot v izmeri 11 m<sup>2</sup>, k.o. 1685 Krajič
- parcela št. 672/2, pot v izmeri 24 m<sup>2</sup>, k.o. 1685 Krajič.

Zaradi prenosa parcel na Republiko Slovenijo je potrebno ukiniti status grajenega javnega dobra lokalnega pomena. Predlagamo, da Občinski svet Občine Bloke sprejme priloženi Sklep o ukinitvi statusa grajenega javnega dobra.

Pripravila: Jožica Anzeljc

Na podlagi 23. člena Zakona o graditvi objektov (Uradni list RS, št. 102/04-UPB1, 14/05, 120/06, 61/2010 in 20/2011), 15. člen Statuta Občine Bloke (Uradni list RS, št. 65/2007, 54/10, 9/12 in Uradno glasilo slovenskih občin št. 66/16) je občinski svet Občine Bloke na ..... redni seji dne .....sprejel naslednji

**SKLEP**  
**O UKINITVI STATUSA GRAJENEGA JAVNEGA DOBRA**

I.

Status grajenega javnega dobra lokalnega pomena se odvzame nepremičninam na parcelah št. 667/2, 667/3, 671/2 in 672/2 k.o. 1685 Krajič.

II.

Po ukinitvi statusa grajenega javnega dobra se pri nepremičninah parceli št. 667/2, 667/3, 671/2 in 672/2 k.o. 1685 Krajič v zemljiški knjigi izbriše zaznamba grajenega javnega dobra lokalnega pomena.

III.

Ta sklep se objavi v Uradnem glasilu Slovenskih občin in začne veljati naslednji dan po objavi.

Številka: 478-00022/2017

Nova vas, .....

Občina Bloke  
Župan  
Jože Doles

ZAVOD ZA PROSTORSKO,  
KOMUNALNO IN STANOVANJSKO  
UREJANJE GROSUPLJE, d.o.o.  
1290 GROSUPLJE, Taborska c. 3  
Tel.: 01/7810-327, 7810-320

OBČINA BLOKE

	Prejeto: 29.9.2017	DM:
	Šifra zadeve:	Pril:
	478-0022/2017	

Datum: 28.9.2017

Občina Bloke  
Nova vas 4a  
1385 Nova vas

Zadeva: **dokončna premoženjsko pravna in zemljiškoknjižna ureditev državne ceste  
R3-748/2412 Velike Lašče – Lužarji - Nova vas**

Po pooblastilu Ministrstva za infrastrukturo, Direkcije Republike Slovenije za infrastrukturo, Tržaška 19, Ljubljana, izvajamo dokončno premoženjsko pravno in zemljiškoknjižno ureditev zemljišč, ki so bila uporabljena za rekonstrukcijo državne ceste R3-748/2412, Velike Lašče – Lužarji - Nova vas.

Republika Slovenija je bila investitor rekonstrukcije državne ceste R3-748/2412, Velike Lašče – Lužarji - Nova vas. V postopku dokončne izmere po končani gradnji na cesti R3-748/2412, Velike Lašče – Lužarji - Nova vas, je bila izdana:

- geodetska odločba št.: 02112-743/2012-2, z dne 15.7.2013,
- obvestilo št.: 02112-743/2012-14, z dne 9.8.2013,

ki ju je izdala Geodetska uprava Republike Slovenije, Območna geodetska uprava Ljubljana, Geodetska pisarna Cerknica, s katerima je bilo ugotovljeno, da so bila za rekonstrukcijo državne ceste R3-748/2412, Velike Lašče – Lužarji - Nova vas, uporabljena tudi zemljišča, ki so grajena javno dobro lokalnega pomena v lasti Občine Bloke :

- parc.št. 667/2, pot, v izmeri 8 m<sup>2</sup>, k.o. 1685 Krajič,
- parc.št. 667/3, pot, v izmeri 14 m<sup>2</sup>, k.o. 1685 Krajič,
- parc.št. 671/2, pot, v izmeri 11 m<sup>2</sup>, k.o. 1685 Krajič,
- parc.št. 672/2, pot, v izmeri 24 m<sup>2</sup>, k.o. 1685 Krajič.

Prosimo vas, da v skladu z gornjimi ugotovitvami in zaradi nadaljnjih postopkov premoženjsko pravne in zemljiškoknjižne ureditve zemljišč, ki so sestavni del državne ceste R3-748/2412, Velike Lašče – Lužarji - Nova vas, za zgoraj navedene nepremičnine, izvedete postopke ukinitve statusa javnega dobra.

Po sprejemu ustreznih sklepov vaše Občine o ukinitvi statusa javnega dobra za zgoraj navedene nepremičnine, vam bomo posredovali predlog pogodbe o prenosu teh nepremičnin na Republiko Slovenijo.

V primeru morebitnih vprašanj smo dosegljivi na tel: 01/7810-327, Elizabeta Petek, e-naslov: [elizabetha.petek@zpkusu.si](mailto:elizabetha.petek@zpkusu.si).

lep pozdrav

Franci Jamnik, univ.dipl.prav.  
direktor

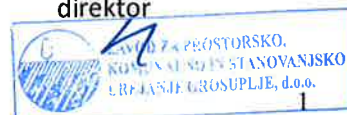



### Sestavljeni izpis za parcelo iz zemljiške knjige in zemljiškega katastra

čas izdelave izpisa: 20.9.2017 - 8:24:18

#### Nepremičnina

<b>tip nepremičnine:</b>	1 - zemljiška parcela
<b>vir ID znaka:</b>	1 - zemljiški kataster
<b>ID znak:</b>	parcela 1685 667/2
<b>katastrska občina 1685 KRAJIC parcela 667/2 (ID 6245397)</b>	

#### Podatki o zemljiški parceli, vpisani v zemljiškem katastru:

<b>površina parcele (m2)</b>	8
------------------------------	---

#### Plombe:

*Z nepremičnino ni povezana nobena zemljiškoknjižna zadeva, o kateri še ni pravnomočno odločeno.*

#### Osnovni pravni položaj nepremičnine:

<b>ID osnovnega položaja:</b>	15774895
<b>vrsta osnovnega položaja:</b>	101 - vknjižena lastninska pravica
<b>delež:</b>	1/1
<b>imetnik:</b>	
1. matična številka:	1358456000
firma / naziv:	OBČINA BLOKE
naslov:	Nova vas 004A, 1385 Nova Vas
začetek učinkovanja vpisa imetnika	12.08.2013 18:05:12
<b>omejitve:</b>	<b>Opozorilo:</b> v primeru več omejitev z istim časom učinkovanja vpisa se vrstni red ugotovi na podlagi dodatnih opisov pri posamezni izvedeni pravici ali zaznambi.

<b>ID omejitve</b>	<b>čas začetka učinkovanja</b>	<b>vrsta</b>
13867847	15.04.2011 10:20:01	609 - zaznamba javnega dobra

#### Podrobni podatki o izvedenih pravicah in zaznabah:

<b>ID pravice / zaznambe</b>	13867847
<b>čas začetka učinkovanja</b>	15.04.2011 10:20:01
<b>vrsta pravice / zaznambe</b>	609 - zaznamba javnega dobra
<b>glavna nepremičnina:</b>	<b>katastrska občina 1685 KRAJIC parcela 526/3 (ID 20634)</b>
<b>podatki o vsebini pravice / zaznambe</b>	
organ, ki vodi postopek	OBČINA BLOKE
opr. št. postopka	št. 478-0004/2011
dodatni opis:	
se zaznamuje status grajenega javnega dobra lokalnega pomena.	
<b>zveza - ID osnovnega položaja:</b>	15774895



### Redni izpis iz zemljiške knjige

čas izdelave izpisa: 28.9.2017 - 9:49:59

#### Nepremičnina

<b>tip nepremičnine:</b>	1 - zemljiška parcela
<b>vir ID znaka:</b>	1 - zemljiški kataster
<b>ID znak:</b>	parcela 1685 667/3
<b>katastrska občina 1685 KRAJIC parcela 667/3 (ID 6245396)</b>	

#### Plombe:

Z nepremičnino ni povezana nobena zemljiškoknjižna zadeva, o kateri še ni pravnomočno odločeno.

#### Osnovni pravni položaj nepremičnine:

<b>ID osnovnega položaja:</b>	15774894
<b>vrsta osnovnega položaja:</b>	101 - vknjižena lastninska pravica
<b>delež:</b>	1/1
<b>imetnik:</b>	
1. matična številka:	1358456000
firma / naziv:	OBČINA BLOKE
naslov:	Nova vas 004A, 1385 Nova Vas
začetek učinkovanja vpisa imetnika	12.08.2013 18:05:12
<b>omejitve:</b>	<b>Opozorilo:</b> v primeru več omejitev z istim časom učinkovanja vpisa se vrstni red ugotovi na podlagi dodatnih opisov pri posamezni izvedeni pravici ali zaznambi.

ID omejitve	čas začetka učinkovanja	vrsta
13867847	15.04.2011 10:20:01	609 - zaznamba javnega dobra

#### Podrobni podatki o izvedenih pravicah in zaznabah:

<b>ID pravice / zaznambe</b>	13867847
<b>čas začetka učinkovanja</b>	15.04.2011 10:20:01
<b>vrsta pravice / zaznambe</b>	609 - zaznamba javnega dobra
<b>glavna nepremičnina:</b>	<b>katastrska občina 1685 KRAJIC parcela 526/3 (ID 20634)</b>
<b>podatki o vsebini pravice / zaznambe</b>	
organ, ki vodi postopek	OBČINA BLOKE
opr. št. postopka	št. 478-0004/2011
dodatni opis:	
se zaznamuje status grajenega javnega dobra lokalnega pomena.	
<b>zveza - ID osnovnega položaja:</b>	15774894

#### **pravice / zaznambe pri izvedeni pravici / zaznambi:**

*Pri izvedeni pravici / zaznambi ni vpisana nobena pravica ali pravno dejstvo*

**Redni izpis iz zemljiške knjige**

čas izdelave izpisa: 28.9.2017 - 9:50:22

**Nepremičnina**

<b>tip nepremičnine:</b>	1 - zemljiška parcela
<b>vir ID znaka:</b>	1 - zemljiški kataster
<b>ID znak:</b>	parcela 1685 671/2
<b>katastrska občina 1685 KRAJČ parcela 671/2 (ID 6245401)</b>	

**Plombe:**

*Z nepremičnino ni povezana nobena zemljiškoknjižna zadeva, o kateri še ni pravnomočno odločeno.*

**Osnovni pravni položaj nepremičnine:**

<b>ID osnovnega položaja:</b>	15774899
<b>vrsta osnovnega položaja:</b>	101 - vknjižena lastninska pravica
<b>delež:</b>	1/1
<b>imetnik:</b>	
1. matična številka:	1358456000
firma / naziv:	OBČINA BLOKE
naslov:	Nova vas 004A, 1385 Nova Vas
začetek učinkovanja vpisa imetnika	12.08.2013 18:05:17
<b>omejitve:</b>	<b>Opozorilo:</b> v primeru več omejitev z istim časom učinkovanja vpisa se vrstni red ugotovi na podlagi dodatnih opisov pri posamezni izvedeni pravici ali zaznambi.

ID omejitve	čas začetka učinkovanja	vrsta
14190120	30.10.2011 19:58:39	609 - zaznamba javnega dobra

**Podrobni podatki o izvedenih pravicah in zaznambah:**

<b>ID pravice / zaznambe</b>	14190120
<b>čas začetka učinkovanja</b>	30.10.2011 19:58:39
<b>vrsta pravice / zaznambe</b>	609 - zaznamba javnega dobra
<b>glavna nepremičnina:</b>	<b>katastrska občina 1667 HITENO parcela 767 (ID 3738119)</b>
<b>podatki o vsebini pravice / zaznambe</b>	
organ, ki vodi postopek	Občina Bloke, Nova vas 4a
opr. št. postopka	478-0008/2011
dodatni opis:	
Na podlagi ugotovitvene odločbe Občine Bloke številka 478-0008/2011 z dne 16.05.2011 se zaznamuje, da so navedena zemljišča grajeno javno dobro lokalnega pomena.	
<b>zveza - ID osnovnega položaja:</b>	15774899
<b>pravice / zaznambe pri izvedeni pravici / zaznambi:</b>	
<i>Pri izvedeni pravici / zaznambi ni vpisana nobena pravica ali pravno dejstvo</i>	

**Redni izpis iz zemljiške knjige**

čas izdelave izpisa: 28.9.2017 - 9:50:47

**Nepremičnina**

**tip nepremičnine:** 1 - zemljiška parcela  
**vir ID znaka:** 1 - zemljiški kataster  
**ID znak:** parcela 1685 672/2  
**katastrska občina 1685 KRAJČ parcela 672/2 (ID 6245358)**

**Plombe:**

Z nepremičnino ni povezana nobena zemljiškoknjižna zadeva, o kateri še ni pravnomočno odločeno.

**Osnovni pravni položaj nepremičnine:**

**ID osnovnega položaja:** 15774807  
**vrsta osnovnega položaja:** 101 - vknjižena lastninska pravica  
**delež:** 1/1  
**imetnik:**  
 1. matična številka: 1358456000  
 firma / naziv: OBČINA BLOKE  
 naslov: Nova vas 004A, 1385 Nova Vas  
**začetek učinkovanja vpisa imetnika** 12.08.2013 18:05:20

**omejitve:** **Opozorilo:** v primeru več omejitev z istim časom učinkovanja vpisa se vrstni red ugotovi na podlagi dodatnih opisov pri posamezni izvedeni pravici ali zaznambi.

ID omejitve	čas začetka učinkovanja	vrsta
14190120	30.10.2011 19:58:39	609 - zaznamba javnega dobra

**Podrobni podatki o izvedenih pravicah in zaznambah:**

**ID pravice / zaznambe** 14190120  
**čas začetka učinkovanja** 30.10.2011 19:58:39  
**vrsta pravice / zaznambe** 609 - zaznamba javnega dobra  
**glavna nepremičnina:** katastrska občina 1667 HITENO parcela 767 (ID 3738119)

**podatki o vsebini pravice / zaznambe**  
 organ, ki vodi postopek Občina Bloke, Nova vas 4a  
 opr. št. postopka 478-0008/2011

dodatni opis:  
Na podlagi ugotovitvene odločbe Občine Bloke številka 478-0008/2011 z dne 16.05.2011 se zaznamuje, da so navedena zemljišča grajeno javno dobro lokalnega pomena.

**zveza - ID osnovnega položaja:**  
15774807

**pravice / zaznambe pri izvedeni pravici / zaznambi:**

*Pri izvedeni pravici / zaznambi ni vpisana nobena pravica ali pravno dejstvo*

## Prostorski plan > Namenska raba prostora - INFORMATIVNO

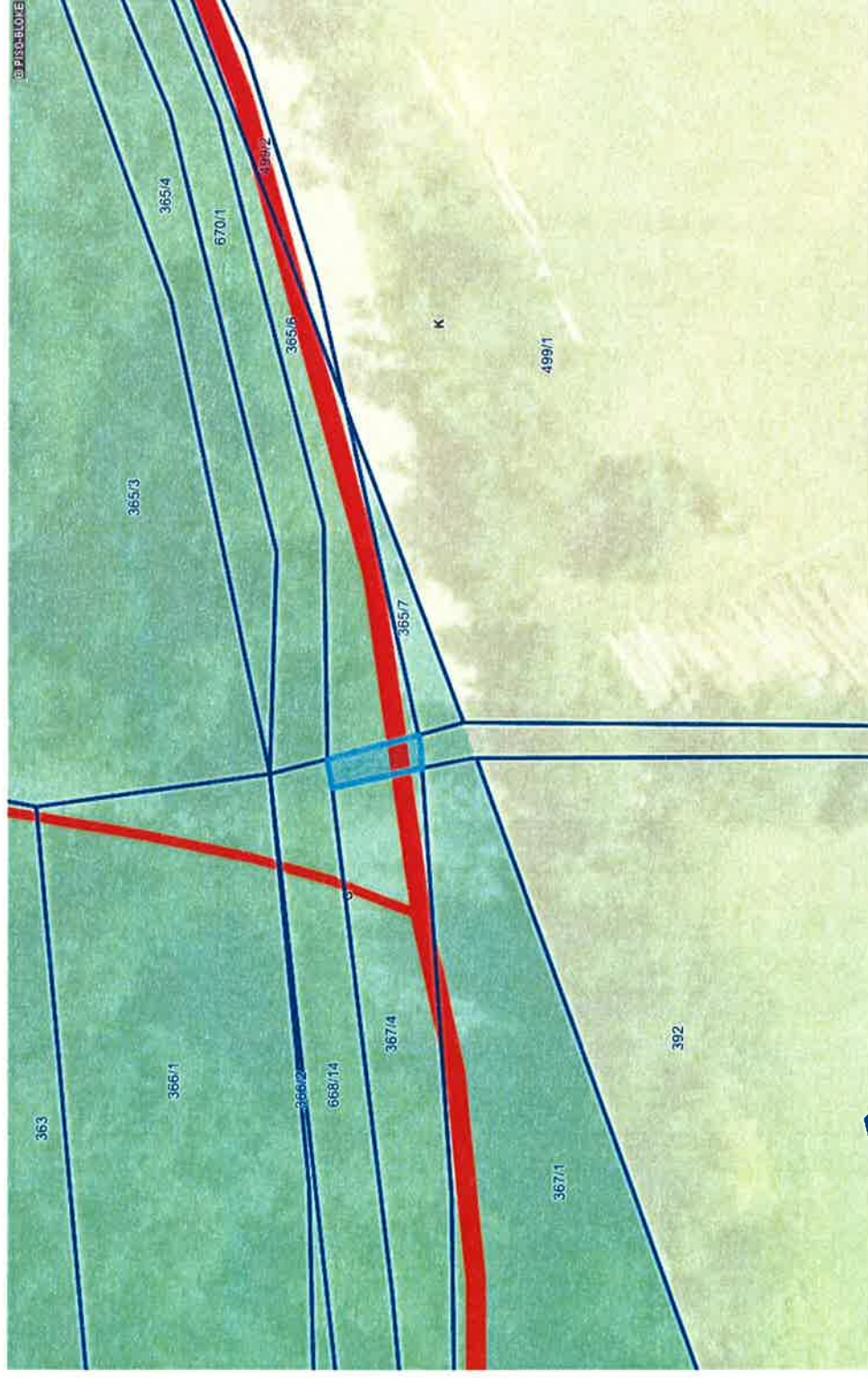

### LEGENDA:

#### Namenska raba

- Območja stanovanj
- Območja proizvodnih dejavnosti
- Območja športno-rekreativnih in zelenih površin
- Območja za odlaganje odpadkov
- Druge kmetijska zemljišča
- Območja kmetijskih zemljišč
- Območja gozdov
- Območja za potrebe obrambe

S OZNAKA

#### Ceste

- DC
- OC

#### Poselitvena območja



#### Urbanistična zasnova



#### Območja OPPN



#### Občine



#### Katastrske občine



#### Parcele



št.

0 20 m  
merilo 1: 445

0 10 cm  
referenčna linija



### Nepremičnine > Lastništvo parcel

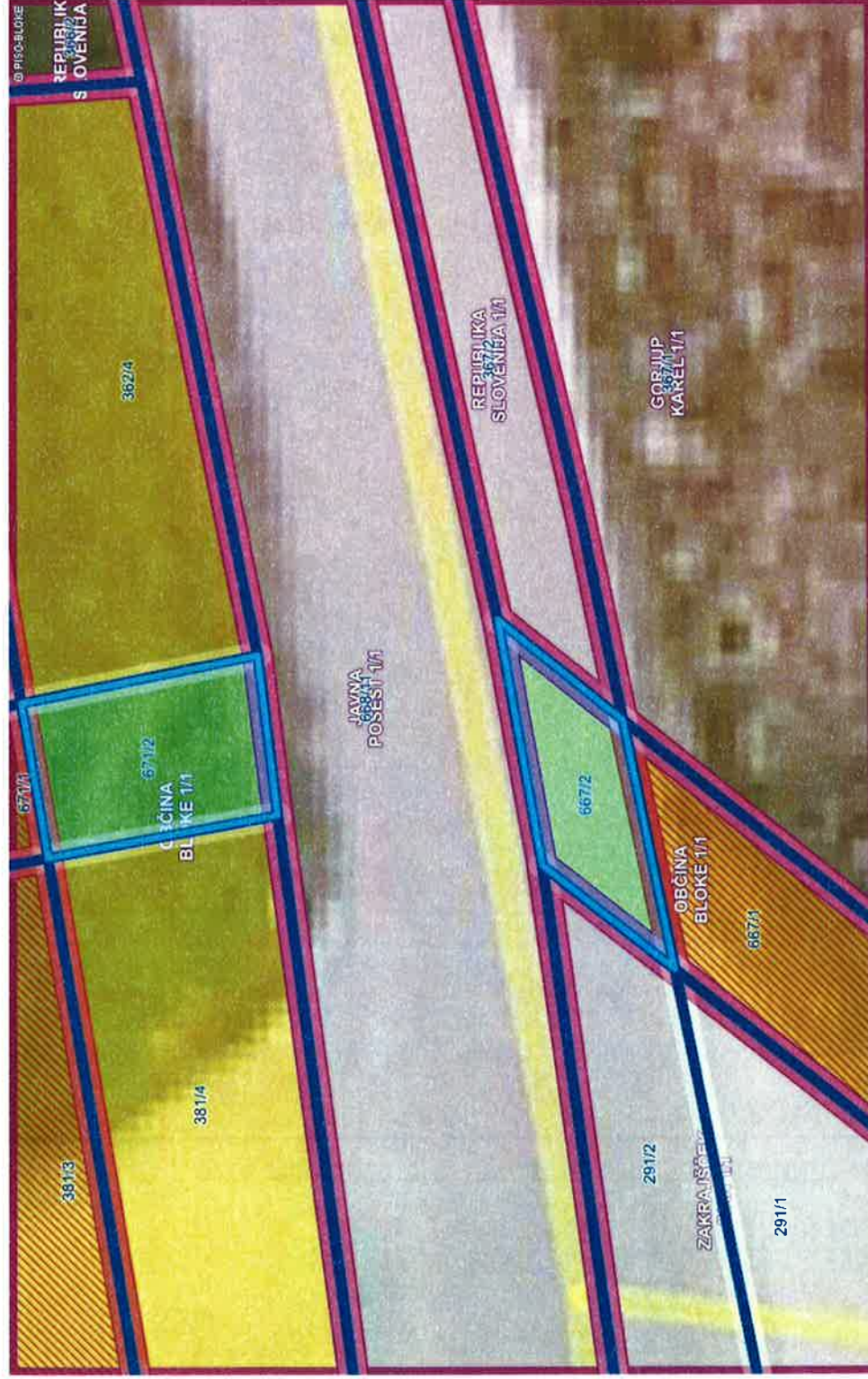

#### LEGENDA:

- Parcelne v vaši lasti**
- Občina je 100% lastnik
  - Občina je solastnik
- Parcelne v vašem upravljanju**
- Lastniški parcel
- Občine**
- Katastrske občine
- Parcelne št.**

0 5 m  
merilo 1: 112

0 10 cm  
referenčna linija

### Nepremičnine > Lastništvo parcel

