



REPUBLIKA SLOVENIJA  
MINISTRSTVO ZA INFRASTRUKTURO

DIREKCIJA REPUBLIKE SLOVENIJE ZA INFRASTRUKTURO

Sektor za vzdrževanje, varstvo cest in prometno varnost

Tržaška cesta 19, 1000 Ljubljana

T: 01 478 80 02

F: 01 478 81 23

E: gp.drsi@gov.si

www.di.gov.si



OBČINA  
ŠKOFJA LOKA  
ŠKOFJA LOKA

Prejeto:	22-03-2018	SIG. ZNAK:	1206
Vred:	-	Pril:	-
Številka zadeve:	371-11/2018-8		

Številka: 37152-100/2018/1<sup>15</sup> (899)  
DN: 17/0111, iks: 4113/GH  
Datum: 13.3.2018

Zadeva: Označitev naselja Reteče

Prejeli smo vaš elektronski dopis v katerem posredujete predlog za prestavitev krajevne table Reteče ter za izgradnjo hodnika za pešce na regionalni cesti R1-210/1078 Škofja Loka – Jepca. Kot razlog navajate povečan promet motornih vozil ter visoke hitrosti vozil.

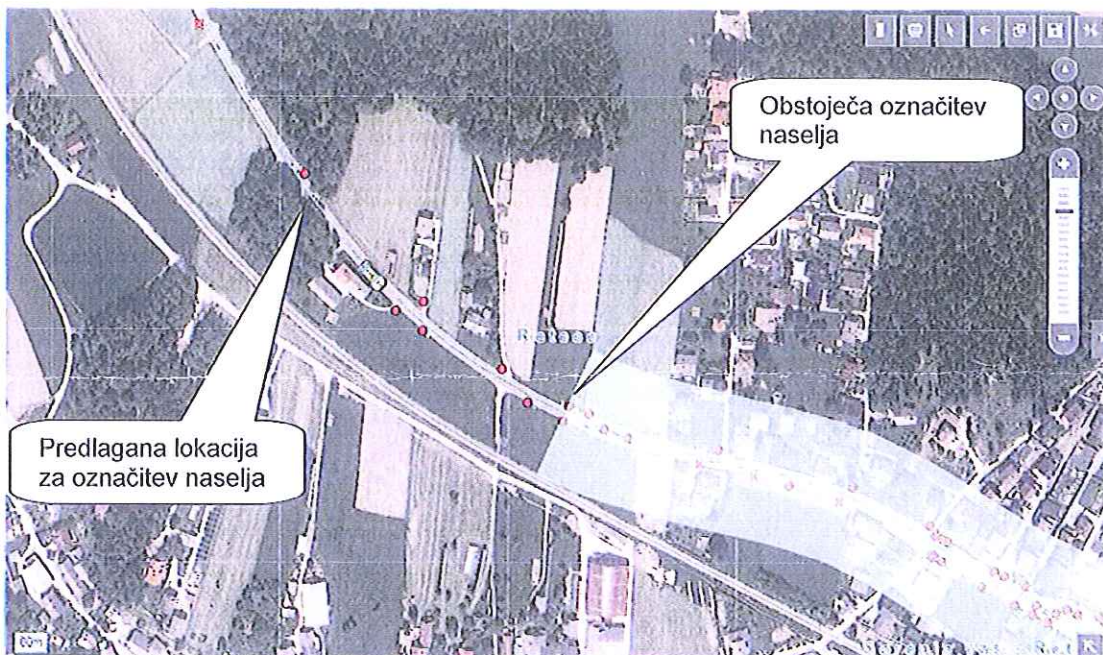

Slika 1: Obravnavano območje Reteče

Na regionalni cesti R1-210/1078 Škofja Loka – Jepca je s prometno signalizacijo 2434 »naselje« ter 2435 »konec naselja« označeno naselje Reteče od km 3.550 do km 4.205. Na vstopu v naselje je iz obeh strani izveden ukrep za umirjanje prometa prometni otok. Iz smeri Škofje Loke se pred krajevno tablo ob regionalni cesti nahaja 6 stanovanjskih objektov.



Slika 2: Obravnavano območje

Skladno z Zakonom o cestah (ZCes-1) je naselje pozidano območje ob cesti, ki ga sestavlja vsaj deset stanovanjskih stavb, ki tvorijo prostorsko celoto v kateri se pešci in vozila lahko vključujejo v promet na tej cesti preko dovoznih poti, ulic, trgov, parkov ali drugih javnih površin, meje naselja pa so označene s predpisano prometno signalizacijo; v naselje so vključeni tudi deli cest znotraj pozidanega območja, ob katerem ni stanovanjskih stavb. V obravnavanem primeru gre za šest stanovanjskih objektov, ki so locirani v bližini regionalne ceste. Med objekti in cesto se nahaja vegetacija (živa meja). Objekti se preko priključkov navezujejo na državno cesto. Glede na navedeno ugotavljamo, da pogoj za označitev naselja ni izpolnjen (pozidano območje ob cesti, ki ga sestavlja vsaj deset stanovanjskih stavb, ki tvorijo prostorsko celoto). Označitev naselja se ne bo spreminjala.

Glede na majhno število stanovanjskih objektov (6) na tem območju, predvidevamo, da pogoj za umestitev hodnika za pešce izven naselja (48. člen Pravilnika o projektiranju cest; povprečna zgostitev pešcev več kot 10 oseb na uro) ni izpolnjen. Udeležba pešcev v cestnem prometu je določena skladno z Zakonom o pravilih cestnega prometa (ZPrCP); pešci smejo hoditi po vozišču tam, kjer ni pločnika, pešpoti ali kolesarske steze.

Direkcija RS za infrastrukturo nima v planu izgradnje hodnika za pešce. Za pričetek postopka umeščanja hodnika za pešce v prostor lahko Občina pristopi k izdelavi projektne dokumentacije ter k pridobitvi načelnih soglasij lastnikov zemljišč, predvidenih za odkupe. Za pridobitev projektne dokumentacije mora projektant v fazi projektiranja upoštevati veljavno zakonodajo in na izdelano projektno dokumentacijo (v kateri poda projektno tehnične rešitve) pridobiti soglasje s strani Direkcije RS za infrastrukturo (Sektor za upravljanje cest, Območje Kranj, Ručigajeva 3, 4000 Kranj). Po pridobitvi soglasja in na podlagi potrjene projektne dokumentacije, se lahko nato pristopi k izvedbi.

S spoštovanjem.

Pripravil:  
Gorazd Hudej, univ.dipl.inž.grad.  
DRI upravljanje investicij d.o.o.



Ljiljana Herga, univ.dipl.inž.geol.,  
namestnica direktorja  
po pooblastilu št. 123-12/01/121 z dne 23.9.2015  
vodja Sektorja za vzdrževanje, varstvo cest in prometno varnost

Vročiti:

- naslovníku
- Občina Škofja Loka, Mestni trg 15, 4220 Škofja Loka
- Območje Kranj, Ručigajeva 3, 4000 Kranj
- Policijska Uprava Kranj, Bleiweisova 3, Kranj – el.