



**OBČINA TREBNJE
ŽUPANJA**

www.trebnje.si

E: obcina.trebnje@trebnje.si

Goliev trg 5, 8210 TREBNJE

T: 07 348 11 00

Številka: 7113-28/2015-15

Datum: 16. 1. 2024

OBČINSKI SVET
OBČINE TREBNJE

ZADEVA: **PREDLOG ZA OBRAVNAVO NA SEJI OBČINSKEGA SVETA
OBČINE TREBNJE**

NASLOV GRADIVA: **Predlog za pridobitev statusa grajenega javnega dobra za parcelo
št. 1370/2 k.o. Sela pri Šumberku**

Gradivo pripravil: Oddelek za splošne zadeve, Vanda Zadnik

*Pristojno delovno
telo:* Odbor za prostor, infrastrukturo in varstvo okolja

Gradivo predlaga: Mateja Povhe, županja Občine Trebnje

*Poročevalec po
pooblastilu županje
Občine Trebnje
Mateje Povhe:* Vanda Zadnik, univ. dipl. prav.
višja svetovalka I

PREDLOG SKLEPA:

SKLEP

I. Status grajenega javnega dobra lokalnega pomena – cesta pridobi parcela št. 1370/2 k.o. 1433 Sela pri Šumberku. Sklep o pridobitvi statusa javnega dobra lokalnega pomena se v predlagani obliki in vsebini sprejme.

Mateja Povhe, l. r.
ŽUPANJA

Priloge:

- predlog z obrazložitvijo, predlog sklepa o pridobitvi, skica

Predlog za pridobitev statusa grajenega javnega dobra za parcelo št. 1370/2 k.o. Sela pri Šumberku

Pravna podlaga za odločanje:

260. člen Zakona o urejanju prostora (Uradni list RS, št. 199/21, 18/23 - ZDU-10, 78/23 - ZUNPEOVE, 95/23 - ZIUOPZP, 131/23 - ZORZFS, v nadaljevanju: ZUreP-3) določa, da se status grajenega javnega dobra lokalnega pomena pridobi z ugotovitveno odločbo, ki jo na podlagi sklepa občinskega sveta po uradni dolžnosti izda občinska uprava.

Obrazložitev:

14. točka prvega odstavka 3. člena ZUreP-3 določa, da so grajeno javno dobro zemljišča, objekti ali deli objektov, namenjeni takšni splošni rabi, kot jo glede na namen njihove uporabe določa zakon ali predpis, izdan na podlagi zakona. Grajeno javno dobro je državnega in lokalnega pomena.

Zakon o cestah (Uradni list RS, št. 132/22, 140/22 - ZSDH-1A, 29/23, 78/23 - ZUNPEOVE, 95/23 - ZIUOPZP, 131/23 - ZORZFS) v 3. členu določa, da so javne ceste javno dobro in so izven pravnega prometa.

Zemljišče, za katero se ureja status grajenega javnega dobra, je del občinske dostopne ceste in izpolnjuje pogoje za gospodarsko javno infrastrukturo lokalnega pomena.

Podatki o zemljišču, za katero se ureja status grajenega javnega dobra:

k.o.	parc. št.	izmera celoti v m ²	Kategorizacija
1433 Sela pri Šumberku	1370/2	234	Dostopna cesta

Lastništvo na zemljišču je bilo pridobljeno na podlagi kupne pogodbe.

Občinski svet Občine Trebnje je na podlagi 260. člena Zakon o urejanju prostora (Uradni list RS, št. 199/21, 18/23 - ZDU-1O, 78/23 - ZUNPEOVE, 95/23 - ZIUOPZP, 131/23 – ZORZFS) na ____ **redni seji dne** _____ sprejel

S K L E P
o pridobitvi statusa grajenega javnega dobra

I.

Status grajenega javnega dobra lokalnega pomena – cesta pridobi:

- **katastrska občina 1433 SELA PRI ŠUMBERKU parcela 1370/2 (ID 7291839)**

Ta sklep začne veljati z dnem sprejema na seji Občinskega sveta Občine Trebnje.

Številka: 7113-28/2015

Trebnje, _____

Mateja Povhe
ŽUPANJA
OBČINE TREBNJE

Nepremi nine > Parcele: Lastništvo

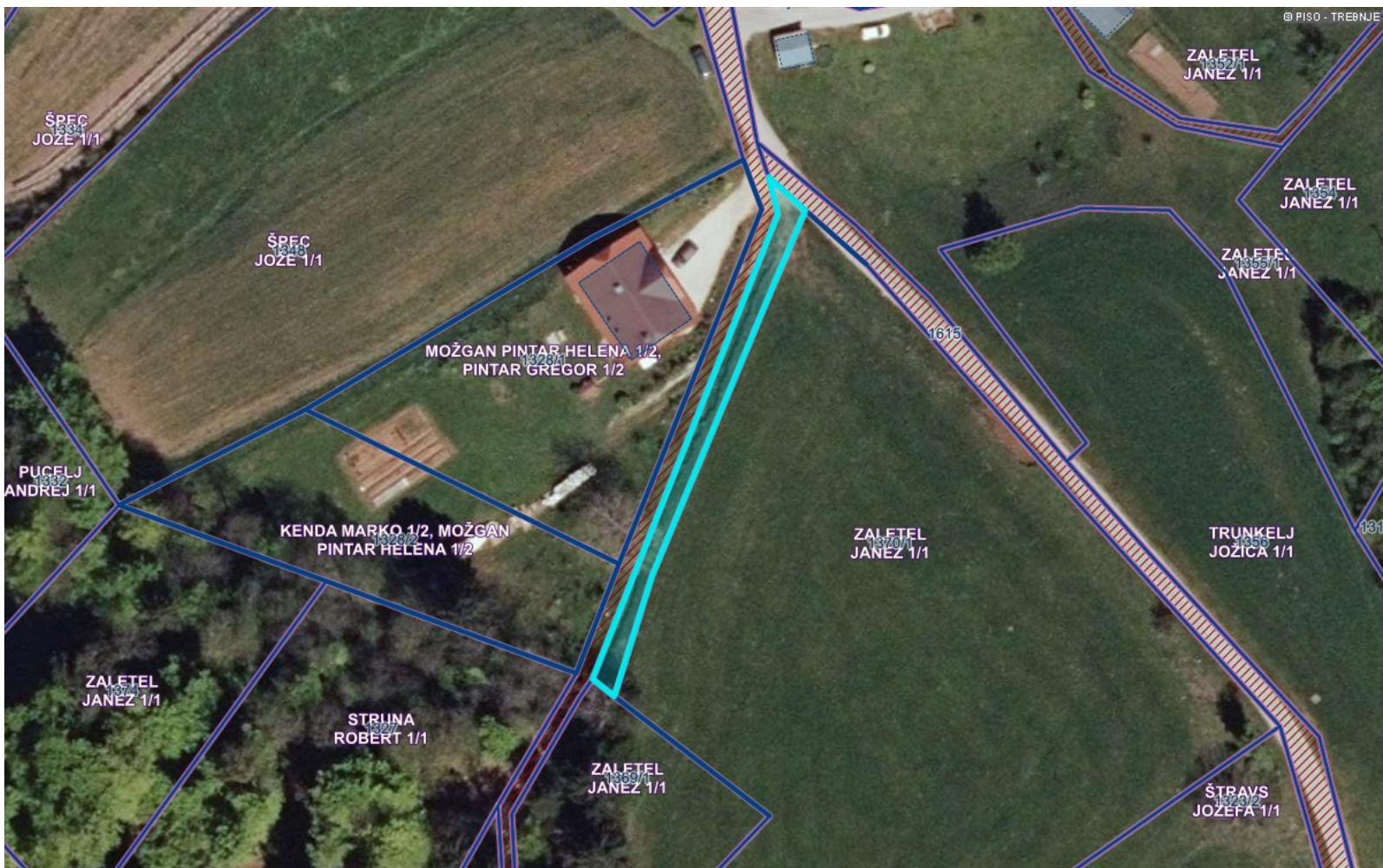

LEGENDA:

Parcele v vaši lasti

- Ob ina je 100% lastnik
- Ob ina je solastnik

Parcele v vašem upravljanju



Lastniki parcel



lastnik

Katastrske ob ine



Parcele



st.

Parcele - Urejene meje



Stavbe



Nazivi ulic

ULICA

0 50 m

merilo 1: 945

0 10 cm

referen na linija

OZNA ENA PARCELA: katastrska ob ina: 1433-SELA PRI ŠUMBERKU, parcela: 1370/2

https://www.geoprostor.net/piso_int/; as izpisa: torek, 16. januar 2024 13:46:35; uporabnik: vanda.zadnik@trebnje.si

Numeri no merilo je veljavno, e znaša dolžina referen ne linije 10 cm. Grafi no merilo je veljavno v vsakem primeru.

© PISO - OB INA TREBNJE