



**OBČINA CERKLJE
NA GORENJSKEM**

URAD ŽUPANA

Trg Davorina Jenka 13, 4207 Cerklje

e-mail: obcinacerklje@siol.net

☎ 04/28 15 820 ☎ 04/ 28 15 800

Številka: 032-05/2010-137

Datum: 09.08.2012

**OBČINSKI SVET
OBČINE CERKLJE na Gorenjskem**

ZADEVA:	SKLEP O RAZGLASITVI ZEMLJIŠČ ZA GRAJENO JAVNO DOBRO
	Kategorizirana občinska cesta LC039111 Visoko – Luže – Cerklje; k.o. Velesovo (2108)
PRAVNA PODLAGA:	29. člen Zakona o lokalni samoupravi (Ur.l. RS, št. 94/07–ZLS - UPB2, 27/2008 Odl.US, 76/2008, 100/2008 Odl.US, 79/2009, 14/2010 Odl.US, 51/2010, 84/2010 Odl.US), 21. člen Zakona o graditvi objektov (Ur. l. RS, št. 102/2004 ZGO1-UPB1, (14/2005 popr.), 92/2005-ZJC-B, 93/2005-ZVMS, 111/2005 Odl.US, 120/2006 Odl.US, 126/2007, 57/2009 Skl.US, 108/2009, 61/2010-ZRud-1 (62/2010 popr.), 20/2011 Odl.US), 3. in 39. člen Zakona o cestah (Ur. l. RS, št. 109/2010), 7. člen Statuta Občine Cerklje na Gorenjskem (Uradni vestnik Občine Cerklje na Gorenjskem, št. 3/2010), 2. in 7. člen Odloka o kategorizaciji občinskih cest v Občini Cerklje na Gorenjskem (Uradni vestnik Občine Cerklje na Gorenjskem, št. 4/2009)
PREDLAGATELJ:	Župan, g. Franc Čebulj
PRIPRAVILA:	Špela Bergant Zarnik, univ. dipl. geog., svetovalka III
NAMEN:	RAZGLASITEV ZEMLJIŠČ ZA GRAJENO JAVNO DOBRO

OBRAZLOŽITEV:

Zakon o graditvi objektov (Ur. l. RS, št. 102/2004 ZGO1-UPB1, (14/2005 popr.), 92/2005-ZJC-B, 93/2005-ZVMS, 111/2005 Odl.US, 120/2006 Odl.US, 126/2007, 57/2009 Skl.US, 108/2009, 61/2010-ZRud-1 (62/2010 popr.), 20/2011 Odl.US – v nadaljevanju: ZGO) v 2. členu opredeljuje grajeno javno dobro – to so zemljišča, namenjena takšni splošni rabi, kot jo glede na namen njihove uporabe določa zakon oziroma predpis, izdan na podlagi zakona, in na njih zgrajeni objekti, če so namenjeni splošni rabi. Grajeno javno dobro se deli na grajeno javno dobro državnega pomena in na grajeno javno dobro lokalnega pomena. Grajeno javno dobro lokalnega pomena je grajeno javno dobro, ki sodi v omrežje gospodarske javne infrastrukture lokalnega pomena in javna površina na njih, kakor tudi objekti ali deli objektov, katerih uporaba je pod enakimi pogoji namenjena vsem, kot so cesta, ulica, trg, pasaža in druga javna prometna površina lokalnega pomena, tržnica, igrišče, parkirišče, pokopališče, park, zelenica, športna oziroma rekreacijska površina in podobno.

V 21. členu ZGO določa pogoje in postopek za pridobitev statusa grajeno javno dobro in sicer: »Objekt oziroma del objekta, ki je po določbah tega zakona lahko grajeno javno dobro, pridobi status grajenega javnega dobra lokalnega pomena z ugotovitveno odločbo, ki jo na podlagi sklepa pristojnega občinskega organa po uradni dolžnosti izda pristojna občinska uprava.«

Ko je ugotovitvena odločba o pridobitvi statusa grajenega javnega dobra pravnomočna, jo občinska uprava pošlje pristojnemu sodišču, ki po uradni dolžnosti vpiše v zemljiško knjigo zaznambo o grajenem javnem dobrem lokalnega pomena.

V 22. členu ZGO opredeljuje posledice pridobitve statusa grajenega javnega dobra - na objektu oziroma njegovem delu, ki ima pridobljen status grajenega javnega dobra, ni mogoče pridobiti lastninske ali kakšne druge stvarne pravice s priposestvom, prav tako pa ne more biti predmet izvršbe.

Zemljišča javnih cest in drugih javnih površin, ki jih upravlja Občina Cerklje na Gorenjskem, so nepremičnine v lasti Občine Cerklje na Gorenjskem, ki izpolnjujejo zgoraj navedene zakonske pogoje za pridobitev statusa grajenega javnega dobra. Iz tega razloga predlagamo, da se zemljišča s *parc. št. 102/2, 105/2, 106/3, 106/4, 142/3, 143/4, 144/2, 145/2, 146/3, 147/14, 147/15, 147/16, 147/17, 147/18, 147/19, 147/20, 147/21, 147/22, 147/23, 148/2, 152/2, 153/2, 169/4, 169/6, 170/2, 204/2, 206/2, 207/2, 26/3, 28/6, 28/7, 29/5, 29/6, 30/6, 34/14, 34/16, 34/17, 34/18, 34/19, 35/2, 35/3, 801/2, 803/3, 804/2, 806/5, 807/10, 807/7, 807/8, 807/9, 809/3, 809/5, 810/3, 813/2, 814/3, 821/3, 822/2, 841/5, 841/6, 841/7, 841/8, 841/9, 842/6, 845/4, 846/2, 846/3, 848/2 in 99/2 vse k.o. 2108-Velesovo*, ki predstavljajo zemljišča z odlokom kategoriziranih odsekov občinskih cest LC039111 Visoko - Luže - Cerklje in so v zemljiški knjigi vknjižena kot last Občine Cerklje na Gorenjskem, **razglasi za grajeno javno dobro lokalnega pomena v lasti Občine Cerklje na Gorenjskem**.

S sprejemom priloženega Sklepa o razglasitvi zemljišč za grajeno javno dobro, bo dana pravna podlaga za izdajo ugotovitvene odločbe, po njeni pravnomočnosti pa bo pristojno sodišče po uradni dolžnosti v zemljiški knjigi na teh zemljiščih zaznamovalo grajeno javno dobro, s čimer bodo zemljišča navedenih odsekov javnih cest postala ustrezno pravno urejena. Zemljišča predstavljajo parcele občinske kategorizirane ceste LC039111 Visoko - Luže - Cerklje, ležeče v katastrski občini Velesovo:

- med mejo katastrskih občin Češnjevek, Velesovo – naseljem Sp. Trato pri Velesovem – naseljem Velesovo – do občinske meje s občino Šenčur.

Občinskemu svetu občine Cerklje na Gorenjskem predlagamo, da se za grajeno javno dobro v lasti Občine Cerklje na Gorenjskem razglasi naslednja zemljišča:

- parc. št. 102/2, k. o. 2108 - Velesovo (ID3714013),cesta 18m²,
- parc. št. 105/2, k. o. 2108 - Velesovo (ID374713),cesta 333m²,
- parc. št. 106/3, k. o. 2108 - Velesovo (ID1027482),cesta 60m²,
- parc. št. 106/4, k. o. 2108 - Velesovo (ID3917380),cesta 15m²,
- parc. št. 142/3, k. o. 2108 - Velesovo (ID4730996),cesta 57m²,
- parc. št. 143/4, k. o. 2108 - Velesovo (ID3332193),cesta 66m²,
- parc. št. 144/2, k. o. 2108 - Velesovo (ID3276966),cesta 170m²,
- parc. št. 145/2, k. o. 2108 - Velesovo (ID4889953),cesta 110m²,
- parc. št. 146/3, k. o. 2108 - Velesovo (ID187713),cesta 36m²,
- parc. št. 147/14, k. o. 2108 - Velesovo (ID5195609),cesta 8m²,

- parc. št. 147/15, k. o. 2108 - Velesovo (ID5195610),cesta 9m²,
- parc. št. 147/16, k. o. 2108 - Velesovo (ID325966),cesta 15m²,
- parc. št. 147/17, k. o. 2108 - Velesovo (ID4385290),cesta 28m²,
- parc. št. 147/18, k. o. 2108 - Velesovo (ID355114),cesta 17m²,
- parc. št. 147/19, k. o. 2108 - Velesovo (ID3348649),cesta 32m²,
- parc. št. 147/20, k. o. 2108 - Velesovo (ID3899826),cesta 25m²,
- parc. št. 147/21, k. o. 2108 - Velesovo (ID1316749),cesta 17m²,
- parc. št. 147/22, k. o. 2108 - Velesovo (ID3834401),cesta 73m²,
- parc. št. 147/23, k. o. 2108 - Velesovo (ID939209),cesta 34m²,
- parc. št. 148/2, k. o. 2108 - Velesovo (ID1698313),cesta 3m²,
- parc. št. 152/2, k. o. 2108 - Velesovo (ID5225522),cesta 48m²,
- parc. št. 153/2, k. o. 2108 - Velesovo (ID2706679),cesta 27m²,
- parc. št. 169/4, k. o. 2108 - Velesovo (ID2844783),cesta 188m²,
- parc. št. 169/6, k. o. 2108 - Velesovo (ID981519),cesta 60m²,
- parc. št. 170/2, k. o. 2108 - Velesovo (ID1557934),cesta 135m²,
- parc. št. 204/2, k. o. 2108 - Velesovo (ID4721319),cesta 20m²,
- parc. št. 206/2, k. o. 2108 - Velesovo (ID4418295),cesta 3m²,
- parc. št. 207/2, k. o. 2108 - Velesovo (ID522379),cesta 281m²,
- parc. št. 26/3, k. o. 2108 - Velesovo (ID2836413),cesta 62m²,
- parc. št. 28/6, k. o. 2108 - Velesovo (ID2395566),cesta 41m²,
- parc. št. 28/7, k. o. 2108 - Velesovo (ID4927659),cesta 19m²,
- parc. št. 29/5, k. o. 2108 - Velesovo (ID1211802),cesta 23m²,
- parc. št. 29/6, k. o. 2108 - Velesovo (ID4042653),cesta 7m²,
- parc. št. 30/6, k. o. 2108 - Velesovo (ID3210144),cesta 11m²,
- parc. št. 34/14, k. o. 2108 - Velesovo (ID2645186),cesta 16m²,
- parc. št. 34/16, k. o. 2108 - Velesovo (ID2645187),cesta 22m²,
- parc. št. 34/17, k. o. 2108 - Velesovo (ID4342800),cesta 10m²,
- parc. št. 34/18, k. o. 2108 - Velesovo (ID4026759),cesta 17m²,
- parc. št. 34/19, k. o. 2108 - Velesovo (ID2159953),cesta 17m²,
- parc. št. 35/2, k. o. 2108 - Velesovo (ID2717158),cesta 162m²,
- parc. št. 35/3, k. o. 2108 - Velesovo (ID2045417),cesta 9m²,
- parc. št. 801/2, k. o. 2108 - Velesovo (ID41670),cesta 193m²,
- parc. št. 803/3, k. o. 2108 - Velesovo (ID522272),cesta 46m²,
- parc. št. 804/2, k. o. 2108 - Velesovo (ID3166069),cesta 266m²,
- parc. št. 806/5, k. o. 2108 - Velesovo (ID5120404),cesta 85m²,
- parc. št. 807/10, k. o. 2108 - Velesovo (ID1571235),cesta 10m²,
- parc. št. 807/7, k. o. 2108 - Velesovo (ID2706577),cesta 80m²,
- parc. št. 807/8, k. o. 2108 - Velesovo (ID732212),cesta 145m²,
- parc. št. 807/9, k. o. 2108 - Velesovo (ID4762618),cesta 3m²,
- parc. št. 809/3, k. o. 2108 - Velesovo (ID4580985),cesta 90m²,
- parc. št. 809/5, k. o. 2108 - Velesovo (ID2561232),cesta 128m²,
- parc. št. 810/3, k. o. 2108 - Velesovo (ID882259),cesta 72m²,
- parc. št. 813/2, k. o. 2108 - Velesovo (ID1530169),cesta 50m²,
- parc. št. 814/3, k. o. 2108 - Velesovo (ID544540),cesta 37m²,
- parc. št. 821/3, k. o. 2108 - Velesovo (ID4678101),cesta 82m²,
- parc. št. 822/2, k. o. 2108 - Velesovo (ID1362729),cesta 182m²,
- parc. št. 841/5, k. o. 2108 - Velesovo (ID5247082),cesta 54m²,
- parc. št. 841/6, k. o. 2108 - Velesovo (ID552085),cesta 12m²,
- parc. št. 841/7, k. o. 2108 - Velesovo (ID4339365),cesta 16m²,
- parc. št. 841/8, k. o. 2108 - Velesovo (ID4339366),cesta 469m²,

- parc. št. 841/9, k. o. 2108 - Velesovo (ID5182182),cesta 11m²,
- parc. št. 842/6, k. o. 2108 - Velesovo (ID1442703),cesta 50m²,
- parc. št. 845/4, k. o. 2108 - Velesovo (ID4117928),cesta 27m²,
- parc. št. 846/2, k. o. 2108 - Velesovo (ID455761),cesta 4m²,
- parc. št. 846/3, k. o. 2108 - Velesovo (ID2471569),cesta 26m²,
- parc. št. 848/2, k. o. 2108 - Velesovo (ID215249),cesta 14m²,
- parc. št. 99/2, k. o. 2108 - Velesovo (ID3002418),cesta 3m².

Grafični prikaz parc. št.: 102/2, 105/2, 106/3, 106/4, 142/3, 143/4, 144/2, 145/2, 146/3, 147/14, 147/15, 147/16, 147/17, 147/18, 147/19, 147/20, 147/21, 147/22, 147/23, 148/2, 152/2, 153/2, 169/4, 169/6, 170/2, 204/2, 206/2, 207/2, 26/3, 28/6, 28/7, 29/5, 29/6, 30/6, 34/14, 34/16, 34/17, 34/18, 34/19, 35/2, 35/3, 801/2, 803/3, 804/2, 806/5, 807/10, 807/7, 807/8, 807/9, 809/3, 809/5, 810/3, 813/2, 814/3, 821/3, 822/2, 841/5, 841/6, 841/7, 841/8, 841/9, 842/6, 845/4, 846/2, 846/3, 848/2 in 99/2 **vse k.o. 2108-Velesovo.**

OBCINA CERKLJE NA GORENJSKEM - PROSTORSKI INFORMACIJSKI SISTEM - geografski prikaz
(<http://www.geoprostor.net/piso>; čas izpisa:02 .avgust 2012, 10:36:23)



Grafika 1(od katastrske meje Češnjevk – Velesovo do naselja Sp. Trata pri Velesovem) .

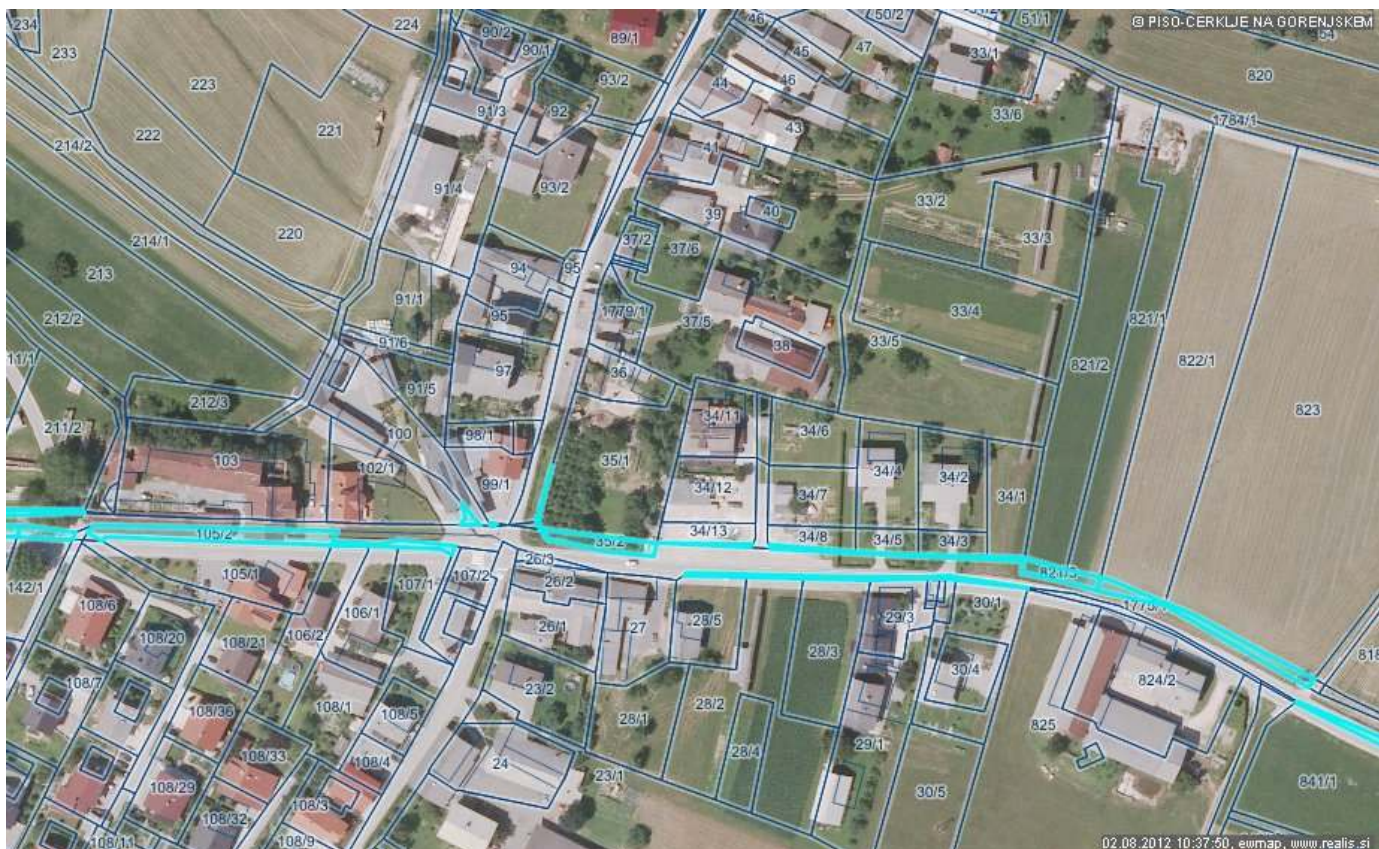

Grafika 2 (skozi naselje Velesovo).



Grafika 3(od naselja Velesovo proti občinski meji z občino Šenčur).



Grafika 4 (zadnji del pri občinski meji z občino Šenčur).

Občinskemu svetu predlagamo, da sprejme naslednji

SKLEP:

Občinski svet Občine Cerklje na Gorenjskem sprejme Sklep o razglasitvi zemljišč za grajeno javno dobro, v predloženem besedilu.

Občina Cerklje na Gorenjskem
ŽUPAN
FRANC ČEBULJ

Priloga:

- Sklep o razglasitvi zemljišč za grajeno javno dobro