

Obrazec št. 2: Načrt razpolaganja z zemljišči za leto 2023 (prodaja)

- Lastnik in upravljavec stvarnega premoženja: Občina Kanal ob Soči

- Samoupravna lokalna skupnost na območju katere se nahajajo nepremičnine: Občina Kanal ob Soči

ZAP. ŠT.	KATASTRSKA OBČINA IN ŠIFRA KATASTRSKE OBČINE	PARCELNA ŠTEVILKA	POVRŠINA m ²	VREDNOST NEPREMIČNINE EUR	OPOMBA
1.	2263 Avče	1499	18 m ²	450,00 EUR	prodaja stavbnega zemljišča v naselju Avče z namenom razširitve funkcionalnih površin stan. stavbe na parc. št. 1454 k.o. Avče - neposredna pogodba
					
					
2.	2266 Ajba	3563 (del)	cca 30 m ²	450,00 EUR	prodaja dela stavbnega zemljišča v naselju Kostanjevica z namenom razširitve funkcionalnih površin stan. stavbe na parc. št. 3820 in 3821 - predhodna parcelacija in ukinitve javnega dobra

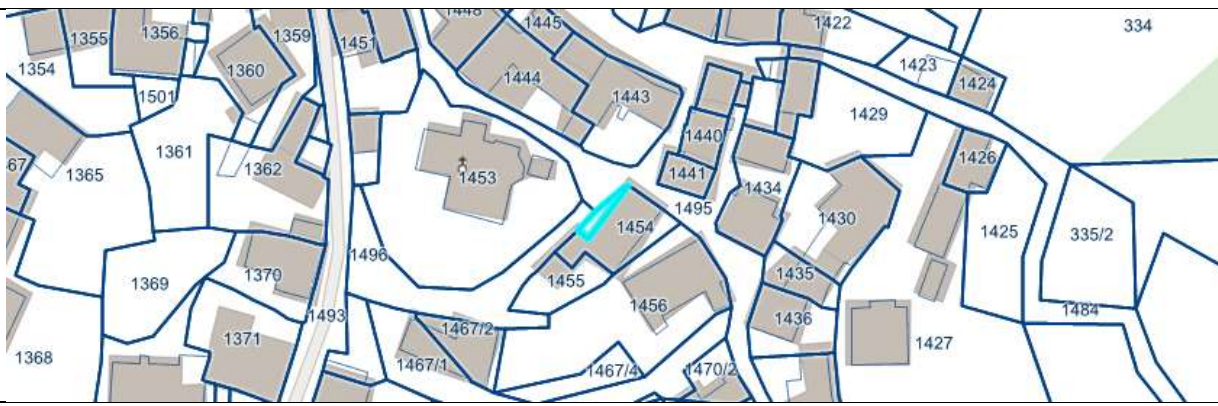
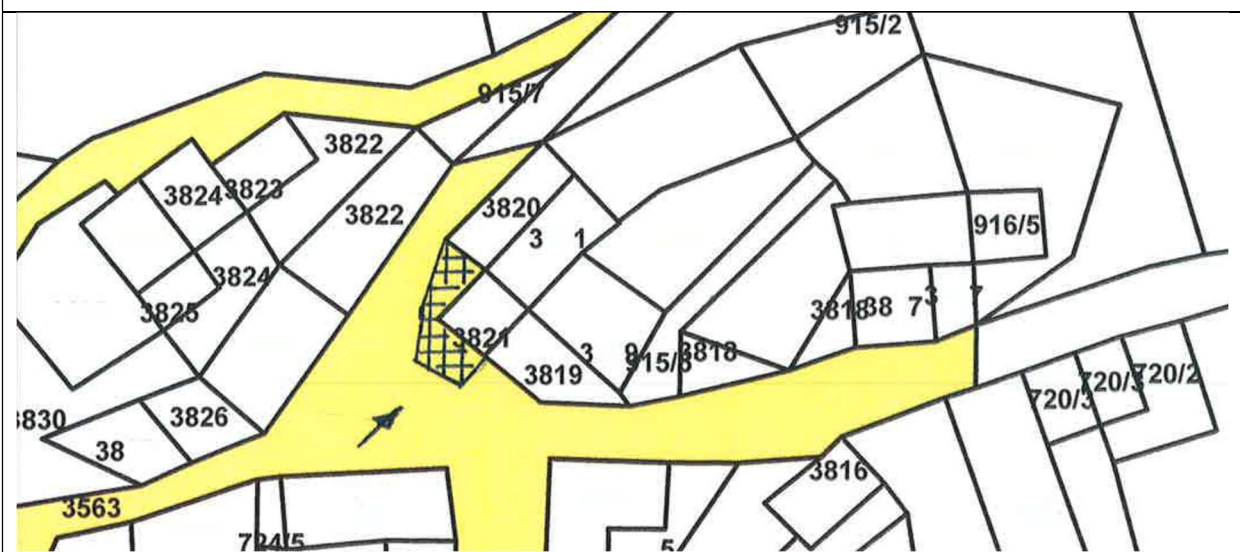

3.	2266 Ajba	3844 3846	36 m ² 36 m ²	1.080,00 EUR	prodaja stavbnega zemljišča v zaselku Močila z namenom razširitve funkcionalnih površin stan. stavbe na parc. št. 3843 k.o. Ajba – neposredna pogodba
parc. št. 3844		parc. št. 3846			

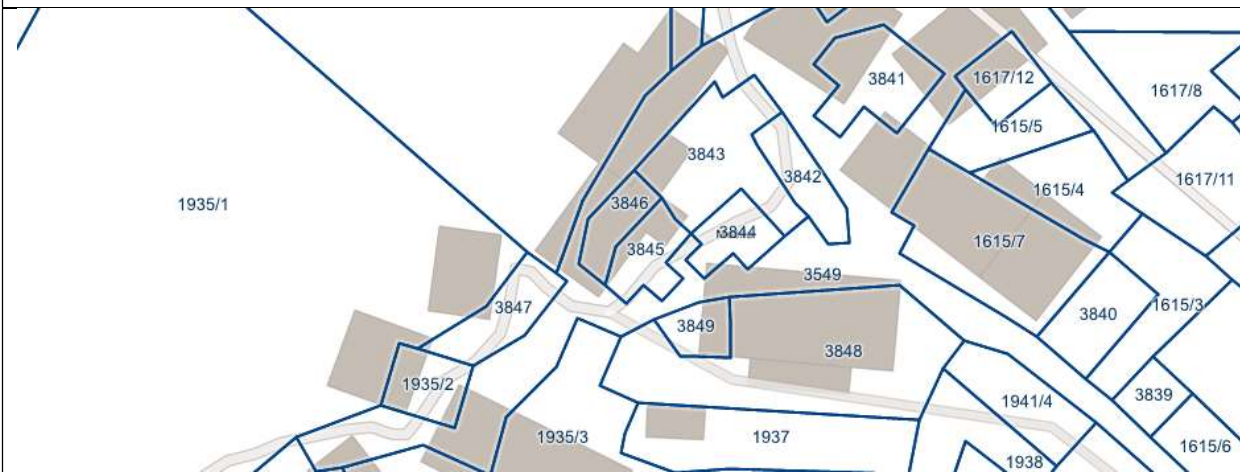
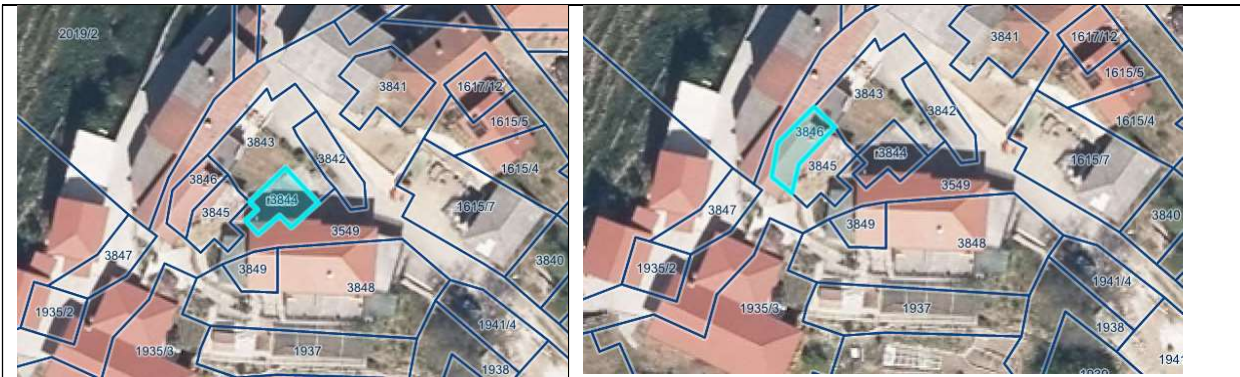

4.	2262 Kal nad Kanalom	5111 (del)	150 m ²	2.250,00 EUR	prodaja stavbnega zemljišča v zaselku Bahovšče z namenom razširitve funkcionalnih površin stan. stavbe na parc. št. *702 k.o. Kal nad Kanalom – neposredna pogodba, predhodna parcelacija in ukinitve javnega dobra
----	----------------------	------------	--------------------	--------------	---

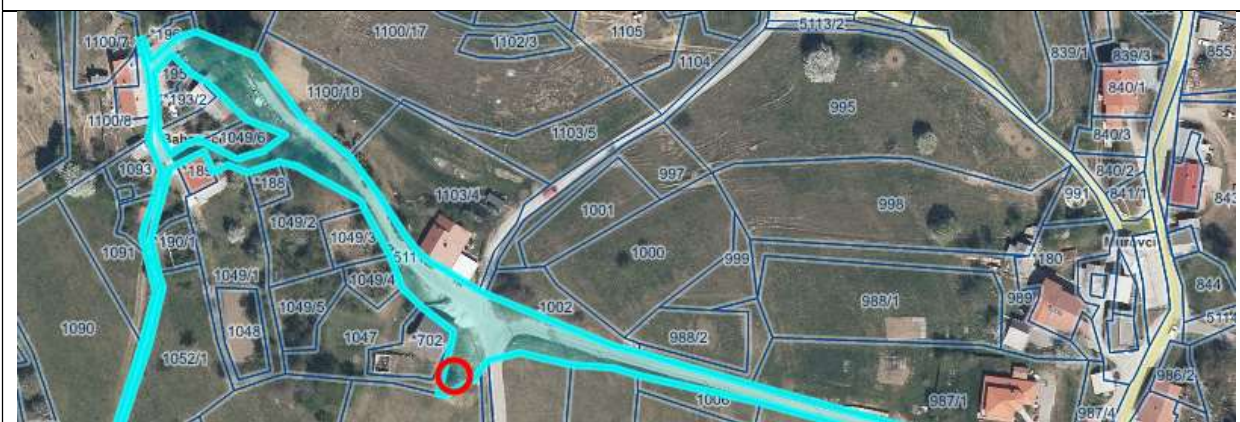



5.	2266 Ajba	3930 2842/1 2911	90 m ² 770 m ² 3.284 m ²	6.174,00 EUR	prodaja deloma stavbnega , deloma kmetijskega in deloma gozdnega zemljišča v zaselku Avško z namenom lastniške zaokrožitve zemljišč – prodaja po ZKZ
----	-----------	------------------------	---	--------------	---

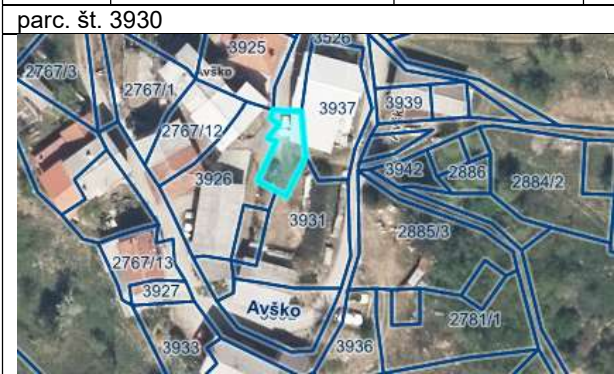

parc. št. 2911

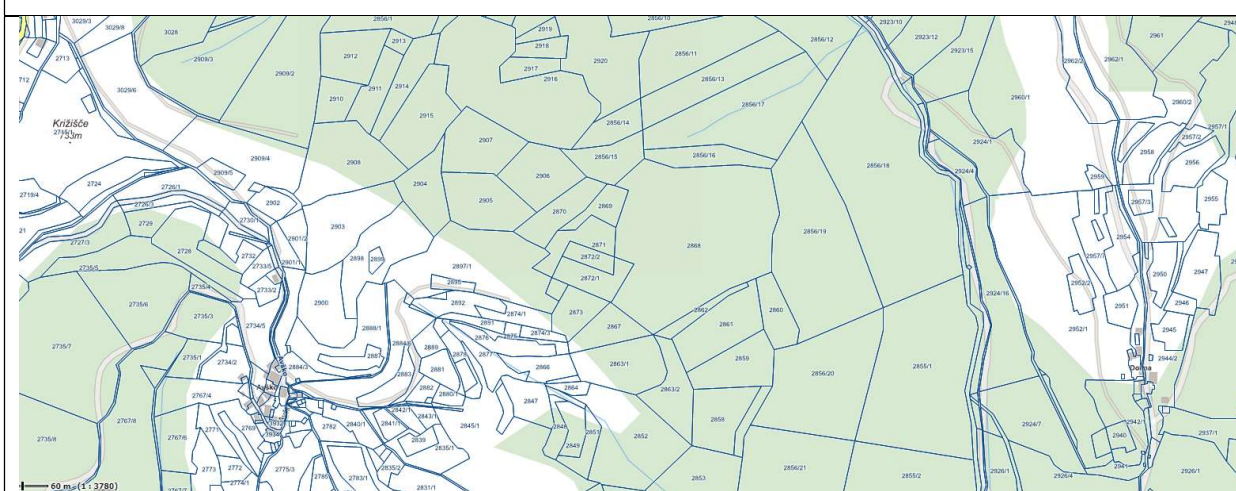

6.	2274 Anhovo	482/6 (del) 482/20 (del) 482/22 (del)	cca 100 m ²	1.500,00 EUR	prodaja stavbnega zemljišča v naselju Močila z namenom razširitve funkcionalnih površin stan. stavbe na parc. št. 482/8 k.o. Anhovo – neposredna pogodba
----	-------------	---	------------------------	--------------	--

parc. št. 482/6 (del)

parc. št. 482/20 (del)



parc. št. 482/22 (del)



9.	2262 Kal nad Kanalom	344/19	cca 40 m ²	600,00 EUR	prodaja stavbnega zemljišča v naselju Kal nad Kanalom z namenom razširitve funkcionalnih površin stan. stavbe na parc. št. *15 k.o. Kal nad Kanalom – neposredna pogodba, predhodna parcelacija in ukinitve javnega dobra
----	----------------------	--------	-----------------------	------------	---



10.	2262 Kal nad Kanalom	344/19	cca 50 m ²	750,00 EUR	prodaja stavbnega zemljišča v naselju Kal nad Kanalom z namenom razširitve funkcionalnih površin stan. stavbe na parc. št.
-----	----------------------	--------	-----------------------	------------	--

					*18 in *20 k.o. Kal nad Kanalom – neposredna pogodba, predhodna parcelacija in ukinitve javnega dobra
--	--	--	--	--	---



11.	2262 Kal nad Kanalom	2667	352 m ²	704,00 EUR	prodaja kmetijskega zemljišča – prodaja po ZKZ
-----	----------------------	------	--------------------	------------	--





12.	2266 Ajba	3806	22 m ²	330,00 EUR	prodaja stavbnega zemljišča v naselju Kostanjevica z namenom razširitve funkcionalnih površin stan. stavbe na parc. št. 3807 k.o. Ajba – neposredna pogodba
-----	-----------	------	-------------------	------------	---

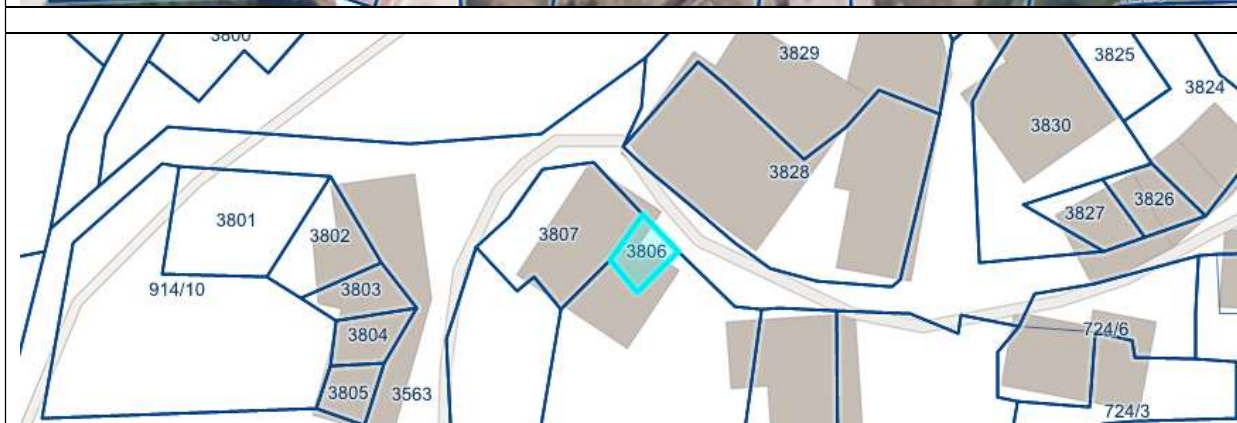

13.	2276 Deskle	690/1 681/1	3.531 m ² 3.652 m ²	14.366,00 EUR	prodaja kmetijskega zemljišča – prodaja po ZKZ
parc. št. 690/1		parc. št. 681/1			

