



**OBČINA TREBNJE
ŽUPAN**

www.trebnje.si

E: obcina.trebnje@trebnje.si

Goliev trg 5, 8210 TREBNJE

T: 07 348 11 00

Številka: 711-57/2020-38

Datum: 3. 3. 2021

OBČINSKI SVET
OBČINE TREBNJE

ZADEVA: **PREDLOG ZA OBRAVNAVO NA SEJI OBČINSKEGA SVETA
OBČINE TREBNJE**

NASLOV GRADIVA: **Predlog za pridobitev statusa grajenega javnega dobra za parcele
k.o. Trebnje – Jurčičeva ulica**

Gradivo pripravil: Oddelek za splošne zadeve
Vanda Zadnik, univ. dipl. prav.
višja svetovalka I

Pristojno delovno telo: Odbor za okolje, prostor in infrastrukturo (ni zasedal zaradi preventivnih
zdravstvenih razlogov za preprečitev širjenja nalezljive bolezni SARS-CoV-2 (Covid-19))

Gradivo predlaga: Alojzij Kastelic, župan Občine Trebnje

Poročevalec: ---
Uradniški naziv:

PREDLOG SKLEPA:

- I. **Status grajenega javnega dobra lokalnega pomena – cesta pridobijo zemljišča: 172/4, 173/9, 444/12, 456/19, 458/14, 460/6, 477/4, 477/6 in 462/16, vse k.o. 1422 Trebnje. Sklep o pridobitvi statusa javnega dobra lokalnega pomena se v predlagani obliki in vsebini sprejme.**

Alojzij KASTELIC, l. r.
ŽUPAN

Priloge:
- predlog z obrazložitvijo, predlog sklepa o pridobitvi, skice

Predlog za pridobitev statusa grajenega javnega dobra za parcele k.o. Trebnje – Jurčičeva ulica

Pravna podlaga za odločanje:

245. člen Zakona o urejanju prostora (Uradni list RS, št. 61/17, 175/20, v nadaljevanju: ZUreP-2) določa, da se status grajenega javnega dobra lokalnega pomena pridobi z ugotovitveno odločbo, ki jo na podlagi sklepa občinskega sveta po uradni dolžnosti izda občinska uprava.

Obrazložitev:

7. točka prvega odstavka 3. člena ZUreP-2 določa, da so grajeno javno dobro zemljišča, objekti in deli objektov, namenjeni takšni splošni rabi, kot jo glede na namen njihove uporabe določa zakon ali predpis, izdan na podlagi zakona.

Zakon o cestah (Uradni list RS, št. 109/10, 48/12, 36/14 - odl. US, 46/15 in 10/18) v 3. členu določa, da so javne ceste javno dobro in so izven pravnega prometa.

Zemljišča, za katera se ureja status grajenega javnega dobra, so del kategorizirane občinske ceste **odsek JP 927074 (Tre.-Stari t.-Jurčičeva)** in izpolnjujejo pogoje za gospodarsko javno infrastrukturo lokalnega pomena.

Podatki o zemljiščih, za katera se ureja status grajenega javnega dobra:

k.o.	parc. št.	Izmera v m ²	kategorizacija
1422 Trebnje	172/4	10	JP 927074 (Tre.-Stari t.-Jurčičeva)
	173/9	11	
	444/12	1	
	456/19	43	
	458/14	2	
	460/6	6	
	477/4	6	
	477/6	9	
	462/16	25	
Skupaj		113	

Lastništvo na zemljiščih je bilo pridobljeno na podlagi kupnih pogodb, ena parcela pa je že bila v lasti Občine Trebnje.

Občinski svet Občine Trebnje je na podlagi 245. člena Zakona o urejanju prostora (Uradni list RS, št. 61/17, ZUreP-2) na _____ **seji dne** _____ sprejel

S K L E P
o pridobitvi statusa grajenega javnega dobra

I.

Status grajenega javnega dobra lokalnega pomena – cesta pridobijo:

- katastrska občina 1422 TREBNJE parcela 172/4 (ID 7095584)
- katastrska občina 1422 TREBNJE parcela 173/9 (ID 7095583)
- katastrska občina 1422 TREBNJE parcela 444/12 (ID 7095634)
- katastrska občina 1422 TREBNJE parcela 456/19 (ID 7095636)
- katastrska občina 1422 TREBNJE parcela 458/14 (ID 7095630)
- katastrska občina 1422 TREBNJE parcela 460/6 (ID 7095632)
- katastrska občina 1422 TREBNJE parcela 477/4 (ID 7095626)
- katastrska občina 1422 TREBNJE parcela 477/6 (ID 7095628)
- katastrska občina 1422 TREBNJE parcela 462/16 (ID 777266).

Ta sklep začne veljati z dnem sprejema na seji Občinskega sveta Občine Trebnje.

Številka: 711-57/2020

Trebnje,

Alozij Kastelic
ŽUPAN
OBČINE TREBNJE

Infrastruktura (vir Občina) > Cestno omrežje (BCP)

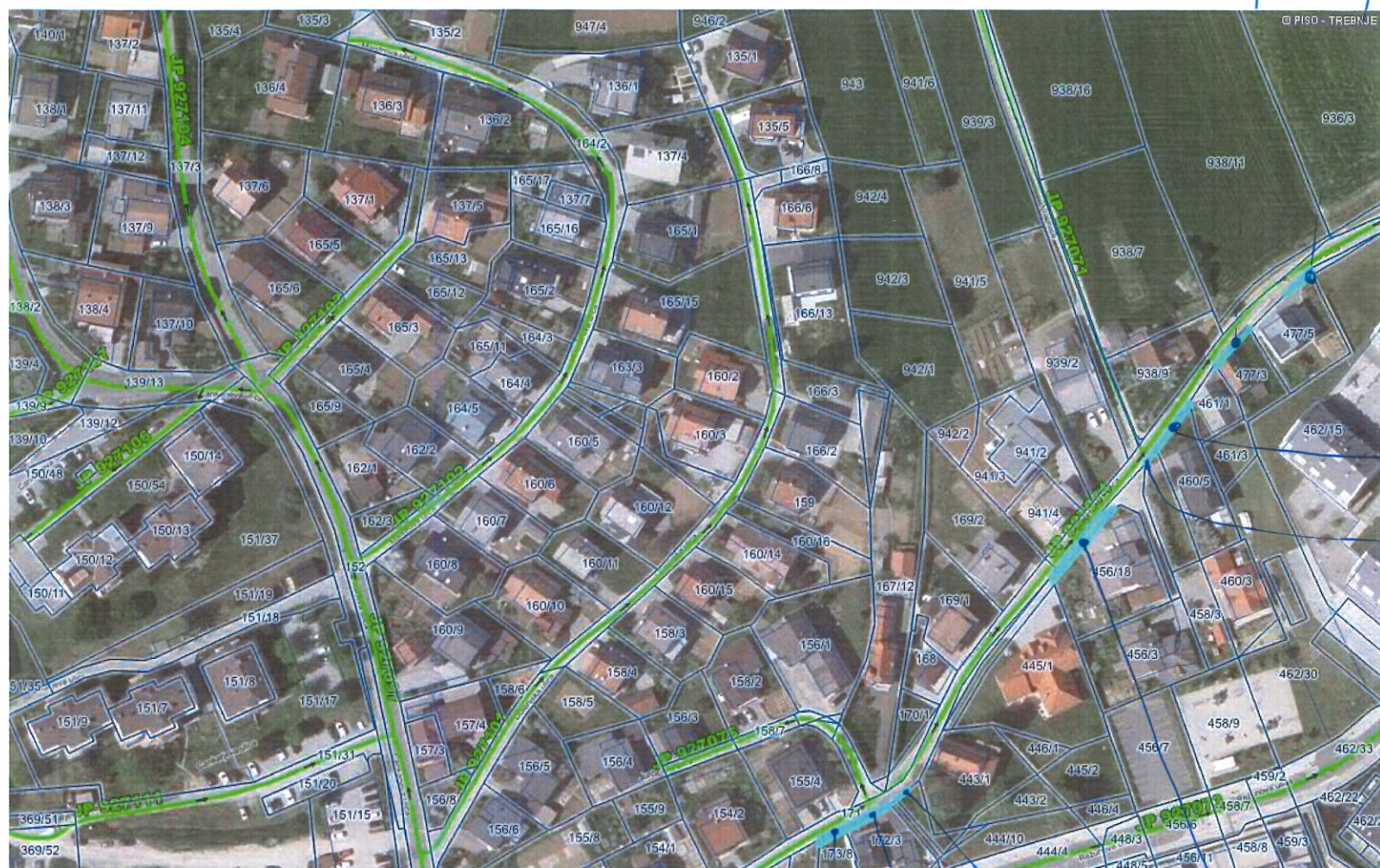

LEGENDA:

- Ceste**
- DRŽAVNE CESTE
 - AC - avtocesta
 - HC - hitra cesta
 - G1, G2, R1, R2, R3, RT
 - OBČINSKE CESTE
 - LZ - lokalne zbirne ceste
 - LK - lokalne krajevne ceste
 - LC - lokalne ceste
 - JP - javne poti
 - KJ - javne poti za kolesarje
 - LG - glavne mestne ceste
- KAT- oznaka
- ODSEK → 458/14
- Oznake cest**
- KAT- oznaka
- ODSEK
- Gozdne ceste**
- Gozdne ceste
- Parcele**
- št.

0 100 m
merilo 1: 1890

0 10 cm
referenčna linija

Infrastruktura (vir Ob ina) > Cestno omrežje (BCP)

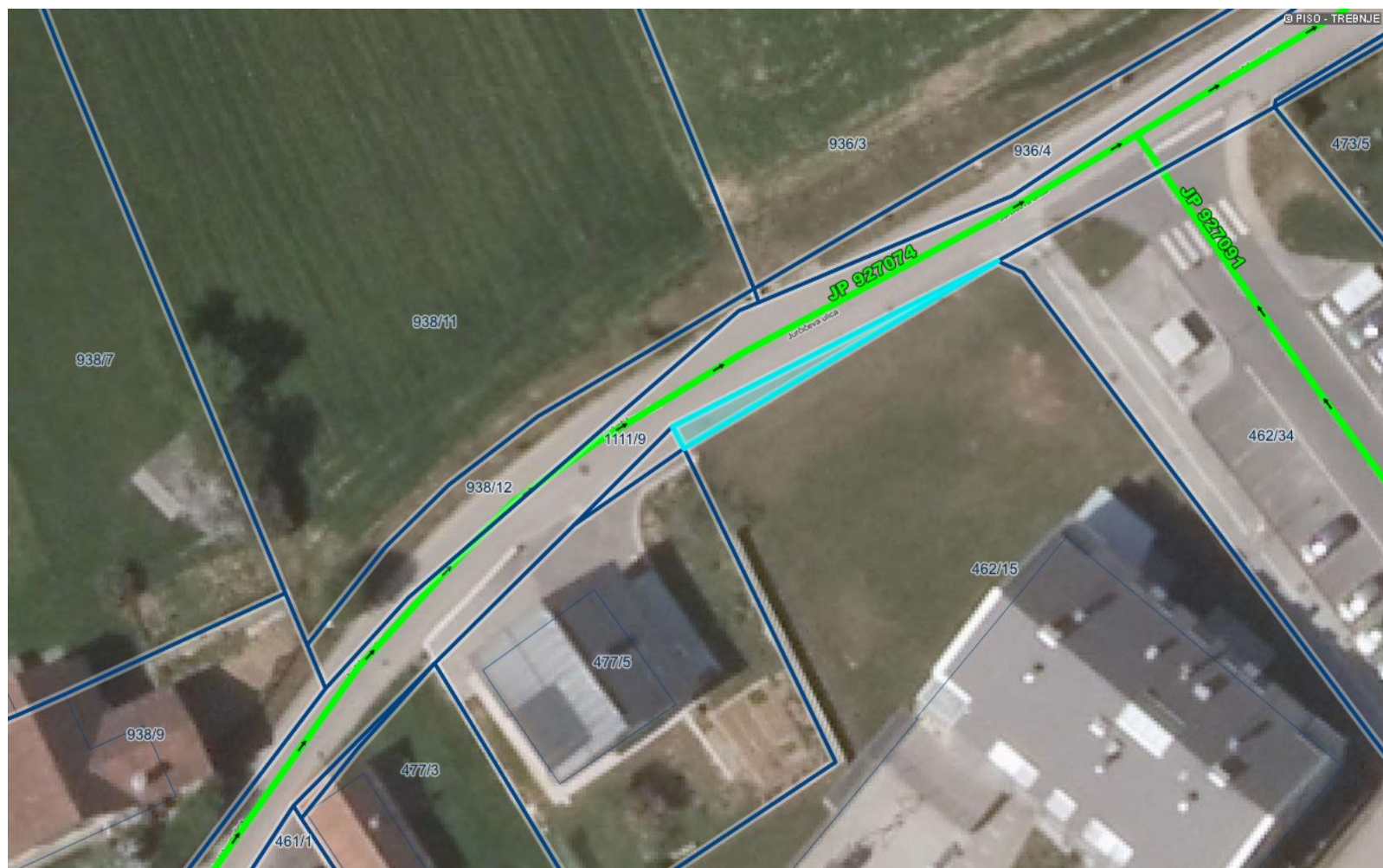

LEGENDA:

Ceste

DRZAVNE CESTE

AC - avtocesta

HC - hitra cesta

G1, G2, R1, R2, R3, RT

OB INSKE CESTE

LZ - lokalne zbirne ceste

LK - lokalne krajevne ceste

LC - lokalne ceste

JP - javne poti

KJ - javne poti za kolesarje

LG - glavne mestne ceste

KAT- oznaka

ODSEK

Oznake cest

KAT- oznaka

ODSEK

Gozdne ceste

Gozdne ceste

Parcele

St.

0 20 m

0 10 cm

merilo 1: 473

referen na linija

OZNA ENA PARCELA: katastrska ob ina: 1422-TREBNJE, parcela: 462/16