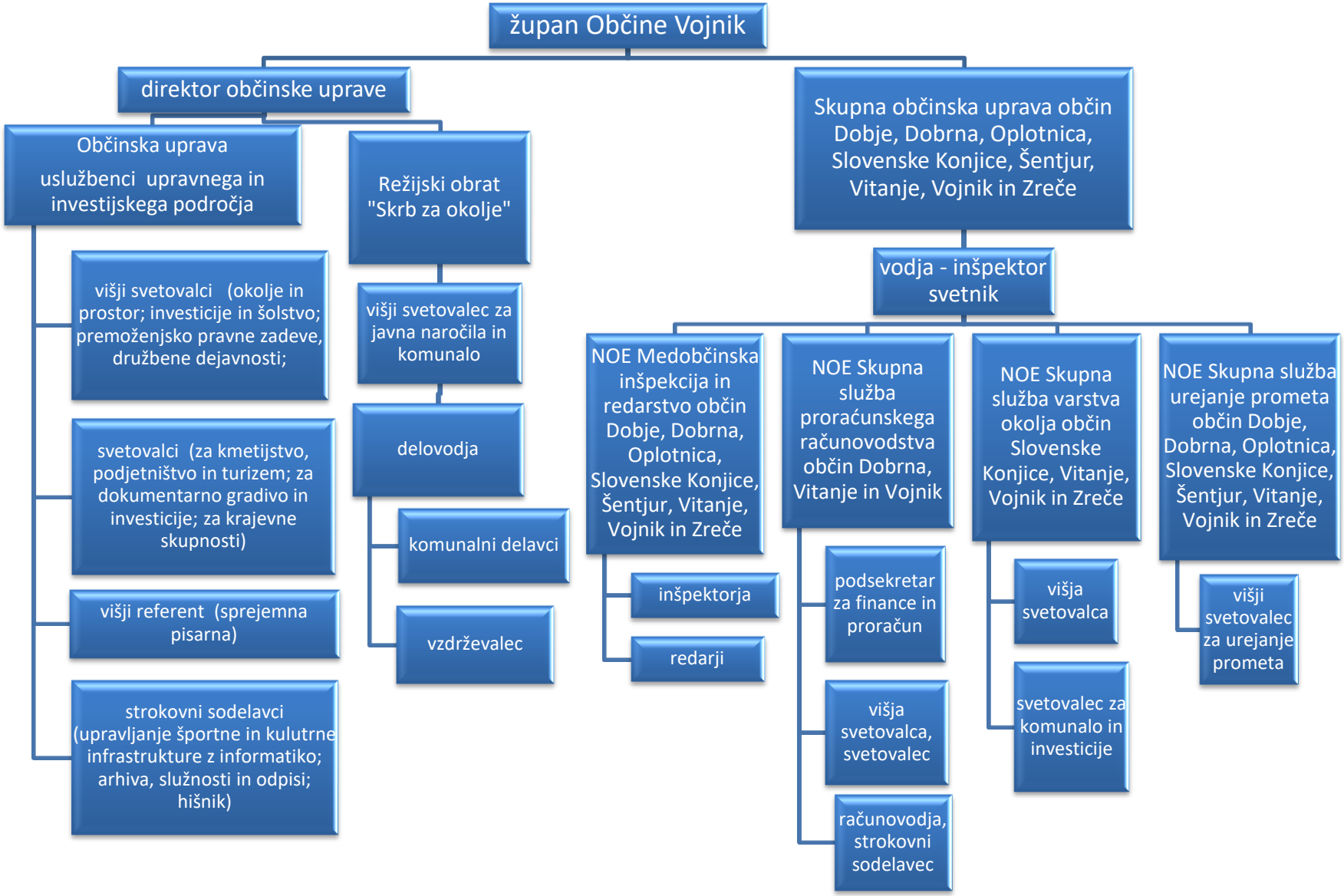
župan Občine Vojnik
direktor občinske uprave
Občinska uprava
uslužbenci upravnega in investijskega področja
višji svetovalci (okolje in prostor; investicije in šolstvo; premoženjsko pravne zadeve, družbene dejavnosti;
svetovalci (za kmetijstvo, podjetništvo in turizem; za dokumentarno gradivo in investicije; za krajevne skupnosti)
višji referent (sprejemna pisarna)
strokovni sodelavci (upravljanje športne in kulutrne infrastrukture z informatiko; arhiva, služnosti in odpisi; hišnik)
Režijski obrat "Skrb za okolje"
višji svetovalec za javna naročila in komunalo
delovodja
komunalni delavci
vzdrževalec
Skupna občinska uprava občin Dobje, Dobrna, Oplotnica, Slovenske Konjice, Šentjur, Vitanje, Vojnik in Zreče
vodja - inšpektor svetnik
NOE Medobčinska inšpekcija in redarstvo občin Dobje, Dobrna, Oplotnica, Slovenske Konjice, Šentjur, Vitanje, Vojnik in Zreče
inšpektorja
redarji
NOE Skupna služba proračunskega računovodstva občin Dobrna, Vitanje in Vojnik
podsekretar za finance in proračun
višja svetovalca, svetovalec
računovodja, strokovni sodelavec
NOE Skupna služba varstva okolja občin Slovenske Konjice, Vitanje, Vojnik in Zreče
višja svetovalca
svetovalec za komunalo in investicije
NOE Skupna služba urejanje prometa občin Dobje, Dobrna, Oplotnica, Slovenske Konjice, Šentjur, Vitanje, Vojnik in Zreče
višji svetovalec za urejanje prometa