

**ELABORAT LOKACIJSKE PREVERITVE
ZA DOLOČITEV OBSEGA STAVBNEGA ZEMLJIŠČA NA POSAMIČNI
POSELITVI**

- na parceli št. 309/2, k.o. Kristan Vrh (1199)

ID LP v PIS: 2133



**Razvojni center
PLANIRANJE d.o.o. Celje**

SPLOŠNI PODATKI

NAZIV LOKACIJSKE PREVERITVE: **ELABORAT LOKACIJSKE PREVERITVE
ZA DOLOČITEV OBSEGA STAVBNEGA ZEMLJIŠČA NA
POSAMIČNI POSELITVI**
- na parceli št. 309/2, k.o. Kristan Vrh (1199)

IZDELAL:



**Razvojni center
PLANIRANJE d.o.o. Celje**
3000 Celje, Ulica XIV. divizije 14
telefon: 03/42 74 230
telefax: 03/42 74 260
e-mail: info@planiranje.rc-celje.si

ŠTEV. PROJEKTA: 53/20

ID LP v PIS: 2133

POOBLAŠČENA PROSTORSKA
NAČRTOVALKA:
Identifikacijska številka

IRENA POVALEJ
univ.dipl.inž.arh.
ZAPS 1494 A

ODGOVORNI GEODET:
Identifikacijska številka

TADEJ SRDINŠEK
dipl.inž.geod.
IZS Geo 0438

SODELAVCI:

SELMA ČOSIČ, inž.gradb.

DIREKTOR:

RADOVAN ROMIH
univ.dipl.inž.kraj.arh.

ŠTEV. IZVODOV:
nepooblaščenno kopiranje in
razmnoževanje ni dovoljeno

2+arhivski izvod

IZDELANO:

September 2020

VSEBINA

I. TEKSTUALNI DEL

1	UVODNA POJASNILA	4
2	VELJAVNI PROSTORSKI AKTI OBČINE, POTRJENE LOKACIJSKE PREVERITVE	5
3	IZVORNO OBMOČJE ZA LOKACIJSKO PREVERITEV	6
4	OBMOČJE LOKACIJSKE PREVERITVE	7
5	OBMOČJA VAROVANJ IN OMEJITEV	7
6	NAMEN LOKACIJSKE PREVERITVE	7
7	OPIS PREDLAGANE SPREMEMBE OBMOČJA POSAMIČNE POSELITVE.....	8
8	UTEMELJITEV SKLADNOSTI NAMENA LOKACIJSKE PREVERITVE Z ZUREP-2.....	9
9	SEZNAM PODATKOVNIH VIROV IN DODATNE DOKUMENTACIJE	11

II. GRAFIČNI DEL

1	Izrez iz občinskega prostorskega načrta s prikazom območja lokacijske preveritve	M 1:5000
2	Situacija obstoječega stanja z inventarizacijo	M 1:1000
3	Prikaz območja lokacijske preveritve	M 1:1000

I. TEKSTUALNI DEL

1 UVODNA POJASNILA

Investitor želi ob obstoječih objektih na delu parcele št. 309/2, k.o. Kristan Vrh zgraditi novo stanovanjsko stavbo.

Na območju opredeljenega stavbnega zemljišča razpršene poselitve stojijo stanovanjski in gospodarski objekti.

Lokacija predvidene postavitve stanovanjske stavbe se nahaja zunaj meje opredeljenega stavbnega zemljišča razpršene poselitve oz. posamične poselitve. Predmet lokacijske preveritve je določitev in širitev stavbnega zemljišča na posamični poselitvi.

Zakon o urejanju prostora (v nadaljevanju ZUreP-2) (Uradni list RS št. 61/17) uvaja instrument lokacijske preveritve, s katerim se preveri ustreznost individualnih namer za posege v prostor in omogoči manjši odstop od že sprejetih pravil urejanja prostora.

Elaborat lokacijske preveritve bo investitor skupaj s pobudo za lokacijsko preveritev oddal na Občino Šmarje pri Jelšah, ki izpelje postopek lokacijske preveritve. Občina preveri skladnost elaborata z določbami ZUreP-2 in občinskih prostorskih aktov in občinskemu svetu v 60 dneh od prejema pobude predlaga, da s sklepom lokacijsko preveritev potrdi, ali pa jo zavrne.

Elaborat lokacijske preveritve je pripravljen skladno z določili ZUreP-2 in s Priporočili za izvajanje lokacijske preveritve, Ministrstvo za okolje in prostor, z dne 23. 11. 2018. Izdelan je na podlagi izkazanega investitorjevega namena.

Kratice uporabljene v tem elaboratu imajo naslednji pomen:

- EUP enota urejanja prostora
- pEUP podenota urejanja prostora
- PIA prostorski izvedbeni akt,
- OPN občinski prostorski načrt,
- PNRP podrobnejša namenska raba prostora,
- ZPNačrt Zakon o prostorskem načrtovanju
- ZUreP-2 Zakon o urejanju prostora.

2 VELJAVNI PROSTORSKI AKTI OBČINE, POTRJENE LOKACIJSKE PREVERITVE

Na območju obravnave lokacijske preveritve velja prostorski akt:

- **Občinski prostorski načrt:** Občinski prostorski načrt Občine Šmarje pri Jelšah – izvedbeni del (Uradni list RS, št. 55/18, 8/19 – obvezna razlaga) – v nadaljevanju OPN.

PIA nima identifikacijske številke iz zbirke prostorskih aktov iz prostorskega informacijskega sistema.

Na območju navedenega izvornega območja še ni bilo izvedene lokacijske preveritve.

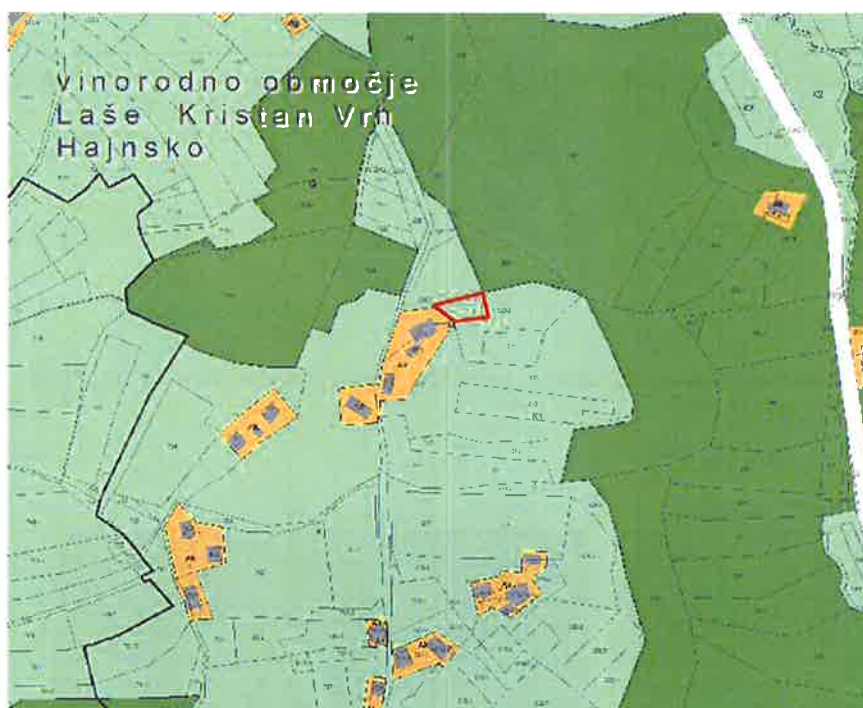

Slika 1: Izrez iz občinskega prostorskega načrta (vir: OPN Šmarje pri Jelšah)

3 IZVORNO OBMOČJE ZA LOKACIJSKO PREVERITEV

Občina:

- Občina Šmarje pri Jelšah.

Katastrska občina:

- Kristan Vrh (1199).

Parcele št.:

- 725 del, 310 del, *57, 309/2 del.

Podrobnejša namenska raba:

- Predlagana lokacijska preveritev se nanaša na območje, ki je v veljavnem OPN Občine Šmarje pri Jelšah opredeljeno kot površine razpršene poselitve (z oznako A). Skladno z 280. členom ZUreP-2 se površine razpršene poselitve po ZPNačrt štejejo kot območje stavbnih zemljišč na posamični poselitvi po ZUreP-2.
- Opredeljena je še podrobnejša namenska raba območja in sicer površine razpršene poselitve, namenjene kmetijstvu in bivanju (z oznako Ak).

Enota urejanja prostora:

- VKV 03.

Podenota urejanja prostora:

- VKV 03/5.

Površina območja stavbnega zemljišča na posamični poselitvi (površina izvirnega območja):

- 3529,10 m².



Slika 2: širši prikaz v prostoru – topografija (vir: www.geopedia.si)



Slika 3: širši prikaz v prostoru – digitalni ortofoto posnetek (vir: www.geopedia.si)

4 OBMOČJE LOKACIJSKE PREVERITVE

Občina:

- Občina Šmarje pri Jelšah.

Katastrska občina:

- Kristan Vrh (1199).

Parcele št.:

- 309/2 del.

Podrobnejša namenska raba:

- Območje na katerega posega širitev območja stavbnega zemljišča na posamični poselitvi je opredeljeno kot najboljša kmetijska zemljišča (K1).

Enota urejanja prostora:

- VKV 03.

Podenota urejanja prostora:

- VKV 03/5.

5 OBMOČJA VAROVANJ IN OMEJITEV

Območje lokacijske preveritve se nahaja zunaj območij varstvenih režimov: kulturne dediščine, varovanih območij narave, varovalnih gozdov, poplavno in erozijsko ogroženih območij ter vodovarstvenih območij.

Dostop do območja posamične poselitve je z obstoječega priključka na lokalno cesto LC 406252 Kristan Vrh – Dol pri Pristavi.

Do območja obstoječih objektov posamične poselitve poteka javni vodovod in priključek elektro in komunikacijskega omrežja. Javne kanalizacije na območju ni.

Ne nahaja se v območju veljavnih državnih prostorskih načrtov ali v pripravi.

6 NAMEN LOKACIJSKE PREVERITVE

Skladno s prvo alinejo 127. člena ZUreP-2 se predlagana lokacijska preveritev izvaja za namen določanja natančne oblike ter velikosti območja stavbnih zemljišč pri posamični poselitvi.

7 OPIS PREDLAGANE SPREMEMBE OBMOČJA POSAMIČNE POSELITVE

Opis predlagane spremembe:

- Na obstoječem območju posamične poselitve stojijo stanovanjski in gospodarski objekti. Predvideni objekt predstavlja ohranjanje obstoječe dejavnosti, gradnjo novega stanovanjskega objekta.
- Predvidena nova stanovanjska stavba bo na vzhodni strani obstoječega stavbnega zemljišča.
- Zagotovi se ustrezen odmik od obstoječih objektov in od parcelnih mej.
- Dostop se uredi preko obstoječega dovoznega priključka z lokalne ceste LC 406252 Kristan Vrh – Dol pri Pristavi.
- Predvideni objekt se priključi na javni vodovod, elektro in komunikacijsko omrežje, izvedeno na obstoječi posamični poselitvi.
- Komunalne odpadne vode se odvaja v predvideno malo čistilno napravo. Padavinske vode in čiste vode iz čistilne naprave se odvaja v ponikalnico oz. se drugače ustrezno uredi skladno z izdelanim geološko geomehanskim poročilom.
- Arhitektonsko oblikovanje in umestitev objekta mora upoštevati določila prostorskih izvedbenih pogojev za oblikovanje, določena za gradnja na namenski rabi Ak v opredeljeni EUP. Predvidena gradnja mora v celoti upoštevati vsa določila OPN.

Vrsta predlagane spremembe:

- predlagana sprememba velikosti območja posamične poselitve predstavlja širitev območja stavbnega zemljišča.

Površina spremembe / širitve:

- 600 m².

Površina izvirnega območja:

- 3529,10 m².

Delež spremembe / širitve:

- 17 % glede na površino izvirnega območja.

8 UTEMELJITEV SKLADNOSTI NAMENA LOKACIJSKE PREVERITVE Z ZUREP-2

V povezavi 128. členom ZUreP-2 so podane utemeljitve iz katerih je razvidno, da da je določitev obsega stavbnega zemljišča pri posamični poselitvi skladna z zakonskimi določili..

Preglednica 1: Kriteriji za določanje obsega stavbnega zemljišča pri posamični poselitvi skladno s 128. členom ZUreP-2

Kriterij dopustnosti individualnih odstopanj	Utemeljitev skladnosti
Občina ima sprejet OPN.	Da. Občina ima sprejet OPN: Občinski prostorski načrt Občine Šmarje pri Jelšah – izvedbeni del (Uradni list RS, št. 55/18, 8/19 – obvezna razlaga).
PNRP na območju lokacijske preveritve je posamična poselitev oz. šteje kot posamična poselitev (280. člen ZUreP-2).	Da. PNRP na območju lokacijske preveritve se nanaša na območje, ki je v veljavnem OPN Občine Šmarje pri Jelšah opredeljeno kot površine razpršene poselitve (z oznako A). Skladno z 280. členom ZUreP-2 se površine razpršene poselitve po ZPNačrt štejejo kot območje stavbnih zemljišč na posamični poselitvi po ZUreP-2.
Sprememba stavbnega zemljišča ne presega 600 m ² .	Ne presega. Sprememba / širitev ne presega 600 m ² ; širitev je velikosti 600 m ² .
Sprememba stavbnega zemljišča ne presega 20% izvirnega obsega.	Ne presega. Sprememba / širitev ne presega 20 % izvirnega območja; širitev znaša 17 % glede na površino izvirnega območja.
Navedene in upoštevane so predhodno izvedene lokacijske preveritve, ki s spremembami in dopolnitvami OPN še niso vključene v veljavni OPN.	Na obravnavanem izvornem območju ni bilo predhodno izvedenih lokacijskih preveritev.

Preglednica 2: Kriteriji za določanje obsega stavbnega zemljišča pri posamični poselitvi skladno z 31. členom ZUreP-2

Kriterij dopustnosti individualnih odstopanj	Utemeljitev skladnosti
Gre za širitev obstoječih dejavnosti.	Da. Na obstoječem območju posamične poselitve stojijo stanovanjski in gospodarski objekti. Predvideni objekt predstavlja ohranjanje obstoječe dejavnosti, gradnjo novega stanovanjskega objekta.

<p>Ohranja se obstoječi arhitekturni in tipološki vzorec posamezne poselitve.</p>	<p>Da.</p> <p>Arhitektonsko oblikovanje in umestitev objekta mora upoštevati vsa določila prostorskih izvedbenih pogojev za oblikovanje, določena za gradnjo na namenski rabi Ak v opredeljeni EUP. Predvidena gradnja mora v celoti upoštevati vsa določila OPN. S tem bo ohranjen obstoječi arhitekturni in tipološki vzorec posamične poselitve.</p>
<p>Obstoječa posamična poselitve je ustrezno komunalno opremljena, dostop do javne ceste pa se praviloma zagotavlja preko obstoječih dovozov.</p>	<p>Da.</p> <p>Dostop se uredi preko obstoječega dovoznega priključka z lokalne ceste LC 406252 Kristan Vrh – Dol pri Pristavi.</p> <p>Predvideni objekt se priključi na javni vodovod, elektro in komunikacijsko omrežje, izvedeno na obstoječi posamični poselitvi.</p> <p>Komunalne odpadne vode se odvaja v predvideno malo čistilno napravo. Padavinske vode in čiste vode iz čistilne naprave se odvaja v ponikalnico oz. se drugače ustrezno uredi skladno z izdelanim geološko geomehanskim poročilom.</p>
<p>Vpliv na okolje in na obstoječo posamično poselitve se ne bo bistveno povečal.</p>	<p>Vpliv se ne bo povečal, predvideni objekt ne bo povzročal emisij strupenih plinov, nevarnih delcev, plinov, onesnaženja ali zastrupitve vode in tal ter elektromagnetnega sevanja kot tudi ne povečanega hrupa glede saj gre za stanovanjski objekt.</p>
<p>Načrtovani posegi v prostor so skladni s pravnimi režimi in varstvenimi usmeritvami.</p>	<p>Da.</p> <p>Območje lokacijske preveritve <u>se nahaja zunaj območij</u> varstvenih režimov: kulturne dediščine, varovanih območij narave, varovalnih gozdov, poplavno in erozijsko ogroženih območij ter vodovarstvenih območij.</p>
<p>Pri načrtovanih posegih so upoštevane fizične lastnosti zemljišča.</p>	<p>Da.</p> <p>Upošteva se dostopnost in konfiguracija terena, sosednja zemljišča ter lega vodov in naprav, ki potekajo preko območja ter grajena struktura.</p>

9 SEZNAM PODATKOVNIH VIROV IN DODATNE DOKUMENTACIJE

Pri izdelavi lokacijske preveritve je bile upoštevane vsa predhodno izdelana dokumentacija in uporabljeni podatkovni viri:

- Geodetski načrt (izdelal Geoinformatika, Tadej Srdinšek s.p., št. GEO-506-2020, izdelan 24.9.2020),
- zemljiško katastrski prikaz (portal prostor, <https://egp.gu.gov.si>),
- podatki o namenski rabi prostora: OPN Šmarje pri Jelšah, (<https://dokumenti-pis.mop.gov.si/>),
- podatki o ogroženih območjih (portal ARSO <https://gis.arso.gov.si>),
- podatki o prikazu stanja prostora (portal PISO, <https://www.iobcina.si/>).

II. GRAFIČNI DEL

1	Izrez iz občinskega prostorskega načrta s prikazom območja lokacijske preveritve	M 1:5000
2	Situacija obstoječega stanja z inventarizacijo	M 1:1000
3	Prikaz območja lokacijske preveritve	M 1:1000