



OBČINSKI SVET OBČINE RUŠE

1. NASLOV GRADIVA ZA OBRAVNAVO NA OBČINSKEM SVETU

**SKLEP O DOLOČITVI JAVNE INFRASTRUKTURE NA PODROČJU KULTURE V OBČINI
RUŠE**

2. PREDLAGATELJ GRADIVA
Urška Repolusk, županja
3. PRIPRAVLJAVEC GRADIVA
Občinska uprava Občine Ruše
4. VSEBINA GRADIVA
Uvod z obrazložitvijo
5. POROČEVALEC/KA
Občinska uprava Občine Ruše
6. PREDLOG SKLEPA:

Občinski svet Občine Ruše sprejme Sklep o določitvi javne infrastrukture na področju kulture v Občini Ruše.

7. POSTOPEK IN NAČIN SPREJEMA:
 - enofazni postopek
 - navadna večina opredeljenih glasov navzočih članov občinskega sveta

Številka: 6225-0004/2021
Datum: 2. 7. 2021

Urška Repolusk
ŽUPANJA

UVOD Z OBRAZLOŽITVIJO:

1. Pravni temelj za sprejem sklepa

70. člen Zakona o uresničevanju javnega interesa za kulturo (Uradni list RS, št. 77/07 – uradno prečiščeno besedilo, 56/08, 4/10, 20/11, 111/13, 68/16, 61/17 in 21/18 – ZNOrg, v nadaljevanju: ZUJIK), Pravilnik o vodenju evidence javne infrastrukture na področju kulture (Uradni list RS, št. 11/03, v nadaljevanju: Pravilnik) in 73. člen Statuta Občine Ruše (Uradno glasilo slovenskih občin, št. 23/18).

2. Obrazložitev (razlogi in cilji za sprejem sklepa)

ZUJIK v 70. členu določa pogoje in način določitve javne infrastrukture na področju kulture. Zakon v omenjenem členu določa, da javno kulturno infrastrukturo sestavljajo nepremičnine in oprema, ki so v javni lasti in so namenjene kulturi. Namen razglasitve neke nepremičnine za javno infrastrukturo na področju kulture je predvsem zavarovati in ohraniti namembnost kulturnih prostorov ter funkcionalno omejiti uporabo, upravljanje in razpolaganje na področju kulturnih dejavnosti. Evidenco nepremičnin, ki sestavljajo javno kulturno infrastrukturo na podlagi sklepov organov lokalne skupnosti, vodi Ministrstvo za kulturo. Podrobnejša določitev podatkov, ki se vpisujejo v evidenco javne infrastrukture na področju kulture, vsebina in način vodenja evidence ter vpis in izpis iz evidence je opredeljen v Pravilniku o vodenju evidence javne infrastrukture na področju kulture.

Občina Ruše je leta 28. 8. 1996 sprejela Sklep o določitvi javne infrastrukture na področju kulture v Občini Ruše (MUV, št. 19/1996) in za te objekte opredelila: *Dom kulture Bistrica ob Dravi, Dom kulture Ruše in Letno gledališče Ruše*. Predmetni objekti so vpisani v evidenco nepremičnin – javne infrastrukture na področju kulture v Občini Ruše, ki jo vodi Ministrstvo za kulturo.

Predlagamo, da se kot javno infrastrukturo na področju kulture v Občini Ruše določijo še naslednje nepremičnine, ki so v javni lasti in prav tako namenjene kulturi:

- Dom krajanov Bezena, lociran na parc. št. 455/3 (ID 2960844), k. o. 664 Bistrica pri Rušah, stavba št.: 467 in 480, Bezena 17a, 2342 Ruše,
- Dom krajanov Smolnik, lociran na parc. št. 1430/1 (ID 1700207) in 1408/28 (ID 6986941), k. o. 665 Ruše, stavba št.: 581, 582, 583, Glazerjeva ulica 29, 2342 Ruše,
- Glasbena šola Ruše, locirana na parc. št. 1743/1 (ID št. 5358962), k. o. 665 Ruše, stavba št.: 1296, Falska cesta 15, 2342 Ruše,
- Knjižnica Janka Glazerja Ruše, locirana v objektu na parc. št. 950/4, (ID št. 6844062), k.o. 665 Ruše, stavba št.: 1274, v idealnem deležu 199/1000, Falska cesta 24, 2342 Ruše,
- prostori javnega zavoda, locirani v objektu št.: 2219, posamezni del št. 17 (ID št. 5716836), k.o. 665 Ruše, Mariborska cesta 31, 2342 Ruše,
- Trg v Bistrici ob Dravi, lociran na parc. št. 86/4 (ID 5032156), parc. št. 86/8 (ID 4252994) k.o. 663 Bistrica pri Limbušu,
- Trg vstaje v Rušah, lociran na parc. št. 676 (ID 75255), 675/2 (ID 4556012) in 677 (ID 3434374), k.o. 665 Ruše.

Hkrati se pri že določeni in vpisani nepremičnini - Letno gledališče Ruše, locirani na parc. št. 1727 (ID št. 3402193), do celote (1/1) in 1728/2 (ID 2156055), do celote (1/1), k.o. 665 Ruše, kot javna

infrastruktura na področju kulture določi še parc. št. 1728/1 (ID 3737635) in 1761 (ID 94323), k.o. 665 Ruše.

Cilj sklepa je določitev javne infrastrukture na področju kulture v Občini Ruše in s tem izvedba določil veljavne zakonodaje. Po uveljavitvi sklepa se predmetne nepremičnine zaznamujejo v zemljiški knjigi kot javna kulturna infrastruktura in vnesejo v evidenco javne infrastrukture na področju kulture, ki jo vodi Ministrstvo za kulturo. S sprejetim sklepom se zagotavlja podlaga za kandidature na javnih razpisih za sofinanciranje javne infrastrukture na področju kulture.

3. Ocena finančnih posledic

Sprejem Sklepa o določitvi javne infrastrukture na področju kulture ne bo imel finančnih posledic na odhodkovni strani za proračun Občine Ruše, omogoča pa občini kandidature na razpisih Ministrstva za kulturo ter s tem pridobitvi nepovratnih sredstev.

4. Predlog sklepa

Občinskemu svetu Občine Ruše predlagamo, da obravnava priloženo gradivo, o njem razpravlja in sprejme naslednji

S K L E P: Občinski svet Občine Ruše sprejme Sklep o določitvi javne infrastrukture na področju kulture v Občini Ruše.

Priloga:

- predlog Sklepa določitvi javne infrastrukture na področju kulture v Občini Ruše.

Na podlagi 70. člena Zakona o uresničevanju javnega interesa za kulturo (Uradni list RS, št. 77/07 – uradno prečiščeno besedilo, 56/08, 4/10, 20/11, 111/13, 68/16, 61/17 in 21/18 – ZNOrg), Pravilnika o vodenju evidence javne infrastrukture na področju kulture (Uradni list RS, št. 11/03) in 73. člen Statuta Občine Ruše (Uradno glasilo slovenskih občin, št. 23/18) je Občinski svet Občine Ruše na ____ redni seji, dne _____ sprejel naslednji

S K L E P

o določitvi javne infrastrukture na področju kulture v Občini Ruše

1. člen

S tem sklepom se določi javna infrastruktura na področju kulture na območju Občine Ruše.

2. člen

Javna infrastruktura na področju kulture postanejo nepremičnine oziroma deli nepremičnin ter oprema v teh nepremičninah, katere služijo kulturni dejavnosti in so v lasti Občine Ruše.

3. člen

(1) Kot javna infrastruktura na področju kulture na območju Občine Ruše, se s tem sklepom določijo:

- Dom krajanov Bezena, lociran na parc. št. 455/3 (ID 2960844), k. o. 664 Bistrica pri Rušah, stavba št.: 467 in 480, Bezena 17a, 2342 Ruše,
- Dom krajanov Smolnik, lociran na parc. št. 1430/1 (ID 1700207) in 1408/28 (ID 6986941), k. o. 665 Ruše, stavba št.: 581, 582, 583, Glazerjeva ulica 29, 2342 Ruše,
- Glasbena šola Ruše, locirana na parc. št. 1743/1 (ID št. 5358962), k. o. 665 Ruše, stavba št.: 1296, Falska cesta 15, 2342 Ruše,
- Knjižnica Janka Glazerja Ruše, locirana v objektu na parc. št. 950/4, (ID št. 6844062), k.o. 665 Ruše, stavba št.: 1274, v idealnem deležu 199/1000, Falska cesta 24, 2342 Ruše,
- prostori javnega zavoda, locirani v objektu št.: 2219, posamezni del št. 17 (ID št. 5716836), k.o. 665 Ruše, Mariborska cesta 31, 2342 Ruše,
- Trg v Bistrici ob Dravi, lociran na parc. št. 86/4 (ID 5032156), parc. št. 86/8 (ID 4252994) k.o. 663 Bistrica pri Limbušu,
- Trg vstaje v Rušah, lociran na parc. št. 676 (ID 75255), 675/2 (ID 4556012) in 677 (ID 3434374), k.o. 665 Ruše.

(2) Hkrati se pri že določeni in vpisani nepremičnini - Letno gledališče Ruše, locirani na parc. št. 1727 (ID št. 3402193), do celote (1/1) in 1728/2 (ID 2156055), do celote (1/1), k.o. 665 Ruše, kot javna infrastruktura na področju kulture določi še parc. št. 1728/1 (ID 3737635) in 1761 (ID 94323), k.o. 665 Ruše.

4. člen

Nepremičnine iz 3. člena tega sklepa se kot javna infrastruktura na področju kulture zaznamujejo v zemljiški knjigi.

5. člen

Ta sklep začne veljati naslednji dan po objavi v Uradnem glasilu slovenskih občin.

Številka: _____

Datum: _____

Urška Repolusk, ŽUPANJA

Za etni prikaz



LEGENDA:

Parcele



St.

0 20 m

0 10 cm

merilo 1: 473

referen na linija

OZNA ENA LOKACIJA: $y = 541189.1$, $x = 156045.1$ (D48/GK)

<http://www.geoprostor.net/piso/>; as izpisa: 6. julij 2021 9:49:02; uporabnik: katja.hrovatin@ruse.si

Numeri no merilo je veljavno, e znaša dolžina referen ne linije 10 cm. Grafi no merilo je veljavno v vsakem primeru.

© PISO - OB INA RUŠE

$y = 541189.1 \text{ m}$ $x = 156045.1 \text{ m}$ (D48/GK), $z = \sim 300.5 \text{ m}$ (dz = $\sim 6.4 \text{ m}$)

hišna številka: Bezena 17A, 2342 Ruše

katastrska ob ina: 664-BISTRICA PRI RUŠAH, parcela: 455/3, stavba: 467

Izbrani tematski sklop ne podpira poizvedbe.

Za etni prikaz



LEGENDA:

Parcele



St.

0  20 m

0  10 cm

merilo 1: 473

referen na linija

OZNA ENA LOKACIJA: $y = 538468.9$, $x = 154638.6$ (D48/GK)

<http://www.geoprostor.net/piso/>; as izpisa: 6. julij 2021 9:46:08; uporabnik: katja.hrovatin@ruse.si

Numeri no merilo je veljavno, e znaša dolžina referen ne linije 10 cm. Grafi no merilo je veljavno v vsakem primeru.

© PISO - OB INA RUŠE

$y = 538468.9 \text{ m}$ $x = 154638.6 \text{ m}$ (D48/GK), $z = \sim 305.5 \text{ m}$ (dz = $\sim 3.2 \text{ m}$)

najbližja hišna številka (15 m): Glazerjeva ulica 29, 2342 Ruše

katastrska ob ina: 665-RUŠE, parcela: 1430/1, stavba: 583

Izbrani tematski sklop ne podpira poizvedbe.

Za etni prikaz

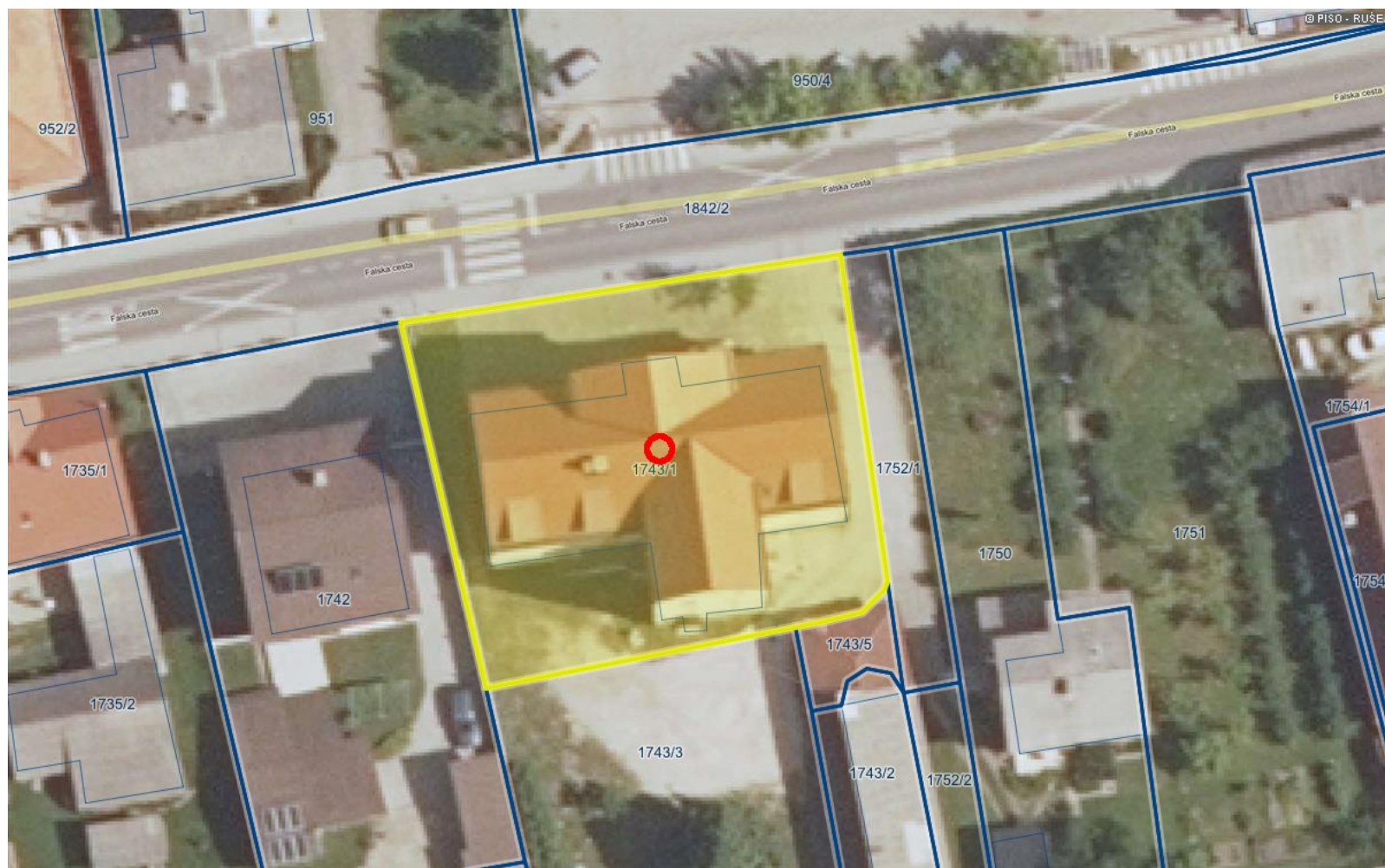

LEGENDA:

Parcele



St.

0 20 m

0 10 cm

merilo 1: 473

referen na linija

OZNA ENA LOKACIJA: $y = 539554.3$, $x = 155059.7$ (D48/GK)

<http://www.geoprostor.net/piso/>; as izpisa: 6. julij 2021 9:47:47; uporabnik: katja.hrovatin@ruse.si

Numeri no merilo je veljavno, e znaša dolžina referen ne linije 10 cm. Grafi no merilo je veljavno v vsakem primeru.

© PISO - OB INA RUŠE

$y = 539554.3 \text{ m}$ $x = 155059.7 \text{ m}$ (D48/GK), $z = \sim 301.9 \text{ m}$ (dz = $\sim 15.8 \text{ m}$)

hišna številka: Falska cesta 15, 2342 Ruše

katastrska ob ina: 665-RUŠE, parcela: 1743/1, stavba: 1296

Izbrani tematski sklop ne podpira poizvedbe.

Za etni prikaz



LEGENDA:

Parcele



St.

0 20 m

0 10 cm

merilo 1: 473

referen na linija

OZNA ENA LOKACIJA: $y = 539552.5$, $x = 155117.0$ (D48/GK)

<http://www.geoprostor.net/piso/>; as izpisa: 6. julij 2021 9:48:11; uporabnik: katja.hrovatin@ruse.si

Numeri no merilo je veljavno, e znaša dolžina referen ne linije 10 cm. Grafi no merilo je veljavno v vsakem primeru.

© PISO - OB INA RUŠE

$y = 539552.5 \text{ m}$ $x = 155117.0 \text{ m}$ (D48/GK), $z = \sim 302.1 \text{ m}$ (dz = $\sim 5 \text{ m}$)

najbližja hišna številka (23 m): Falska cesta 18, 2342 Ruše

katastrska ob ina: 665-RUŠE, parcela: 950/4, stavba: 1274

Izbrani tematski sklop ne podpira poizvedbe.

Za etni prikaz



LEGENDA:

Parcele



St.

0 20 m

0 10 cm

merilo 1: 473

referen na linija

OZNA ENA LOKACIJA: $y = 539702.8$, $x = 154885.6$ (D48/GK)

<http://www.geoprostor.net/piso/>; as izpisa: 6. julij 2021 9:47:12; uporabnik: katja.hrovatin@ruse.si

Numeri no merilo je veljavno, e znaša dolžina referen ne linije 10 cm. Grafi no merilo je veljavno v vsakem primeru.

© PISO - OB INA RUŠE

$y = 539702.8 \text{ m}$ $x = 154885.6 \text{ m}$ (D48/GK), $z = \sim 314 \text{ m}$ (dz = $\sim 8.9 \text{ m}$)

najbližja hišna številka (101 m): Pod goroj 20, 2342 Ruše

katastrska ob ina: 665-RUŠE, parcela: 1761

Izbrani tematski sklop ne podpira poizvedbe.

Za etni prikaz



LEGENDA:

Parcele



St.

0 50 m

merilo 1: 945

0 10 cm

referen na linija

OZNA ENA LOKACIJA: $y = 540102.5$, $x = 155362.3$ (D48/GK)

<http://www.geoprostor.net/piso/>; as izpisa: 6. julij 2021 9:51:03; uporabnik: katja.hrovatin@ruse.si

Numeri no merilo je veljavno, e znaša dolžina referen ne linije 10 cm. Grafi no merilo je veljavno v vsakem primeru.

© PISO - OB INA RUŠE

$y = 540102.5 \text{ m}$ $x = 155362.3 \text{ m}$ (D48/GK), $z = \sim 299.1 \text{ m}$ (dz = $\sim 12.8 \text{ m}$)

najbližja hišna številka (39 m): Mariborska cesta 31, 2342 Ruše

katastrska ob ina: 665-RUŠE, parcela: 420/25, stavba: 2219

Izbrani tematski sklop ne podpira poizvedbe.

Za etni prikaz



LEGENDA:

Parcele



St.

0 20 m

merilo 1: 473

0 10 cm

referen na linija

OZNA ENA LOKACIJA: $y = 542980.8$, $x = 157073.5$ (D48/GK)

<http://www.geoprostor.net/piso/>; as izpisa: 6. julij 2021 9:49:38; uporabnik: katja.hrovatin@ruse.si

Numeri no merilo je veljavno, e znaša dolžina referen ne linije 10 cm. Grafi no merilo je veljavno v vsakem primeru.

© PISO - OB INA RUŠE

$y = 542980.8 \text{ m}$ $x = 157073.5 \text{ m}$ (D48/GK), $z = \sim 292.5 \text{ m}$

najbližja hišna številka (21 m): K železnici 1, 2345 Bistrica ob Dravi

katastrska ob ina: 663-BISTRICA PRI LIMBUŠU, parcela: 86/4

Izbrani tematski sklop ne podpira poizvedbe.

Za etni prikaz

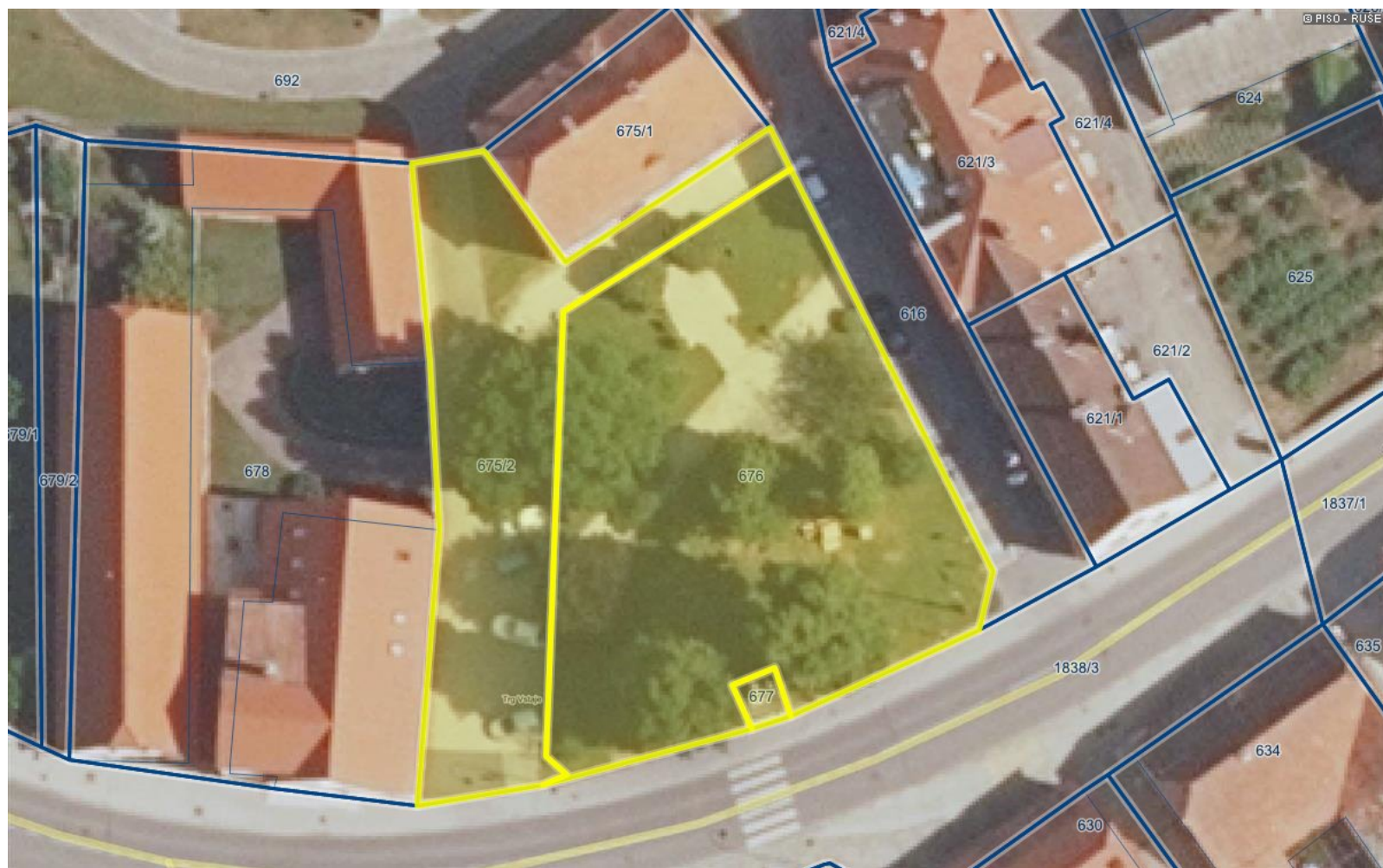

LEGENDA:

Parcele



St.

0 20 m

0 10 cm

merilo 1: 473

referen na linija

<http://www.geoprostor.net/piso/>; čas izpisa: 6. julij 2021 9:48:34; uporabnik: katja.hrovatin@ruse.si

Numeri no merilo je veljavno, e znaša dolžina referen ne linije 10 cm. Grafi no merilo je veljavno v vsakem primeru.

© PISO - OB INA RUŠE