

SHEMATSKI PREREZ AA

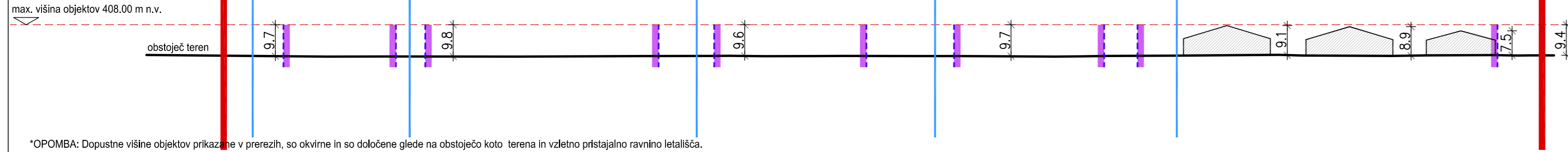

SHEMATSKI PREREZ BB

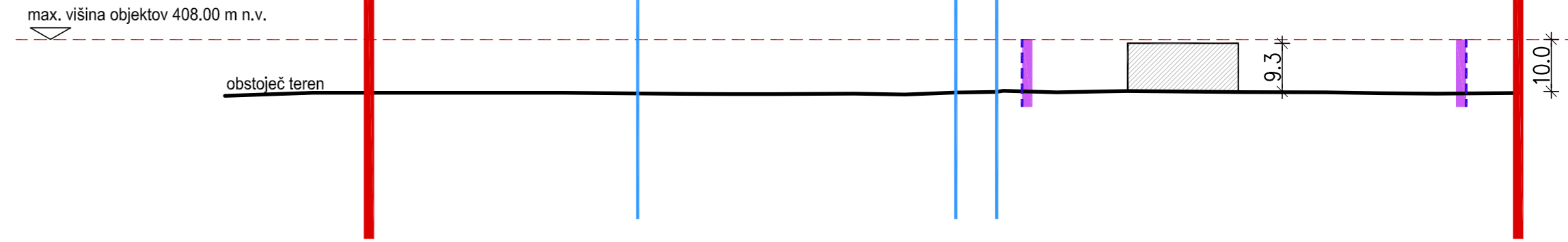

*OPOMBA: Dopustne višine objektov prikazane v prerezih, so okvirne in so določene glede na obstoječo koto terena in vzletno pristajalno ravnino letališča.

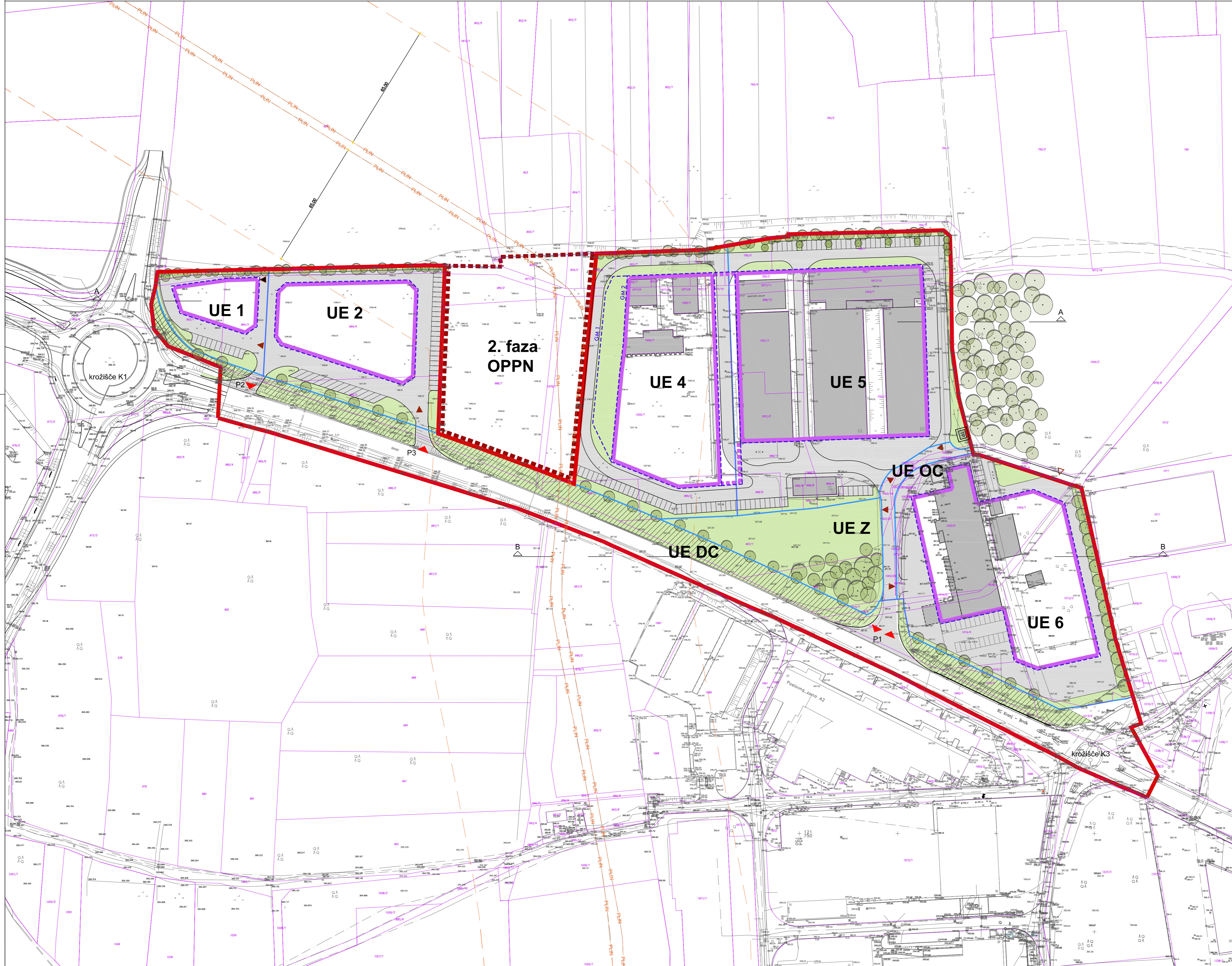

ZAZIDALNA SITUACIJA (začasna prometna ureditev)

M 1:1000

LEGENDA

- MEJA OBMOČJA OPPN ŠE-36 1. faza
- - - MEJA OBMOČJA OPPN ŠE-36 2. faza
- KATASTER
- - - GEODETSKI POSNETEK
- MEJA UREDITVENE ENOTE
- - - GRADBENA MEJA
- POV. ZA UMEŠČANJE STAVB
- MOŽNOST ZDRUŽITVE POV. ZA UMEŠČANJE STAVB
- VAROVALNI PAS CESTE (OBSTOJEČE STANJE)
- OBJEKT - obstoječe
- NADSTREŠEK - obstoječe
- KONTURA KLETI
- ZELENICA
- REZERVACIJA ZA ŠIRITEV DRŽAVNE CESTE
- ASFALTNE OZ. UTRJENE POVRŠINE
- KOLESARSKA STEZA
- DREVO / GRMOVNICE
- PRENOSNI PLINOVOD
- - - VAROVALNI PAS PRENOSNEGA PLINOVODA (65 m)
- ▶ PRIKLJUČKI NA DRŽAVNO CESTO UVOZ / IZVOZ NA OBMOČJE
- ▶ UVOZ NA UE
- ▶ MOŽNOST UREDITVE UVOZA NA UE
- ▶ MOŽNOST UVOZA V KLET

OBČINSKI PODROBNI PROSTORSKI NAČRT

Protim RŽišnik Perc
ARHITEKTURA INženjERING

prilavilavec: subscrber:	OBČINA ŠENČUR Kranjska cesta 11, 4208 Šenčur	id. št.:	A-1111	merilo:	1:1000
investitor:	LASTNIKI ZEMLJIŠČ	id. št.:	A-1111	faza projekta:	OPPN
navzaj podrobnega načrta:	OBČINSKI PODROBNI PROSTORSKI NAČRT ZA OBMOČJE ŠE-36 IG 1, FAZA ZAZIDALNA SITUACIJA (začasna prometna ureditev)	id. št.:	A-1111	projekt phase:	dopolnjen osnutek
projekcijski načrtovalec:	Evgenija PETAK, univ. dipl. inž. arh.	id. št.:	A-1111	št. projekta:	P 115571
sodelavec:	Lucija HERLEC, univ. dipl. inž. arh.	id. št.:	A-1111	proj. št.:	P 115571
co-worker:	Špela KRAJGELJ BRACKO univ. dipl. inž. kraj. arh.	date:	12/2017	št. risbe:	4.1
co-worker:		date:		drawing no.:	