



OBČINA BLOKE
Nova vas 4a
1385 Nova vas

Tel. 01 70 98 918
fax 01 70 98 840
e– pošta obcina.bloke@bloke.si

Številka: 478-00022023
Datum: 17. 1. 2023

7. točka

OBČINSKEMU SVETU OBČINE BLOKE

ZADEVA:	Pridobitev statusa grajenega javnega dobra lokalnega pomena
NAMEN:	Obravnava in sprejem sklepa
ZAKONSKA PODLAGA:	Zakon o urejanju prostora (ZUreP-3) (Uradni list RS, št. 199/2021), 15. člen Statuta Občine Bloke (Uradno prečiščeno besedilo UPB1, Uradno glasilo slovenskih občin št. 62/17)
PREDLAGATELJ:	Župan Jože Doles
PREDLOG SKLEPA:	Občinski svet občine Bloke sprejme sklep o pridobitvi statusa grajenega javnega dobra.

Obrazložitev:

V preteklem letu smo naročili pri Geodetskem podjetju izdelavo elaborata za združitev parcel na lokalnih cestah in javnih poteh, na katerih smo pred tem pridobili lastništvo.

Postopek pridobitve statusa grajenega javnega dobra ureja 260. člen Zakona o urejanju prostora ZUreP-3, ki pravi, da status grajenega javnega dobra lokalnega pomena ser pridobi z ugotovitveno odločbo, ki jo na podlagi sklepa občinskega sveta po uradni dolžnosti izda občinska uprava.

Parcele smo združili na naslednjih lokalnih cestah in javnih poteh:

- LC 229011 Lovranovo – Ravnik – Hostnik v k. o. Gradiško,
- JP 729074 Mramorovo – Gradiško – Ravnik v k. o. Gradiško,
- LC 041104 Lovranovo – Vel. Bloke – Nova vas v k. o. Ulaka,
- JP 729384 Velike Bloke – novo naselje v k. o. Velike Bloke,
- JP 729271 Nova vas – Veliki vrh – Hudi vrh v k. o. Studenec in k. o. Hudi vrh
- JP 729392 Nova vas nad stanovanjskimi bloki v k. o. Nova vas

Občinski svet sprejme sklep o pridobitvi statusa grajenega javnega dobra na predlog župana. Predlogu se predloži izpis iz katastra nepremičnin ali katastra gospodarske javne infrastrukture.

Občina Bloke
župan Jože Doles

Na podlagi 260. člena Zakona o urejanju prostora ZUreP-3 (Uradni list RS, št. 199/2021) in 16. člena Statuta Občine Bloke UPB1 (Uradno glasilo slovenskih občin 62/17) je Občinski svet Občine Bloke na redni seji dne sprejel naslednji

SKLEP
o pridobitvi statusa grajenega javnega dobra lokalnega pomena

1. člen.

S tem sklepom pridobijo zemljišča po katerih potekajo lokalne ceste in javne poti:

Parc. št.	k.o	Vrsta rabe	Kategorizirana cesta št.
915	1671 Gradiško	Cesta	LC 229011 Lovranovo – Ravnik - Hostnik
918	1671 Gradiško	Cesta	JP 729074 Mramorovo – Gradiško - Ravnik
2304	1670 Ulaka	Cesta	LC 041104 Lovranovo – Vel. Bloke – Nova vas
2055	1673 Velike Bloke	Cesta	JP 729384 Velike Bloke – novo naselje
866	1690 Studenec	Cesta	JP 729271 Nova vas – Veliki vrh – Hudi vrh
1181	1691 Hudi vrh	Cesta	JP 729271 Nova vas – Veliki vrh – Hudi vrh
1630	1683 Nova vas	Cesta	JP 729392 Nova vas nad stanovanjskimi bloki

status grajenega javnega dobra lokalnega pomena.

2. člen

Nepremičnine navedene v 1. členu tega sklepa pridobijo status grajenega javnega dobra lokalnega pomena z ugotovitveno odločbo, ki jo na podlagi tega sklepa izda po uradni dolžnosti občinska uprava. Po pravnomočnosti odločbe se le – ta pošlje pristojnemu sodišču v izvršitev, kjer se v prvem členu navedenih nepremičninah zaznamuje status grajenega javnega dobra lokalnega pomena.

3. člen

Ta sklep začne veljati naslednji dan po objavi v Uradnem glasilu Slovenskih občin.

Številka: 478-0002/2023
Nova vas,

Občina Bloke
Župan
Jože Doles

Začetni prikaz



LEGENDA:

Parcele 

0 200 m

merilo 1: 7560

0 10 cm

referenčna linija

OZNAČENA PARCELA: katastrska občina: 1671-GRADIŠKO, parcela: 915



R E P U B L I K A
S L O V E N I J A
V R H O V N O
S O D I Š Č E



Informacijski sistem eZK
Redni izpis iz zemljiške knjige

čas izdelave izpisa: 10.1.2023 - 14:13:26

Nepremičnina

tip nepremičnine: 1 - zemljiška parcela
vir ID znaka: 1 - zemljiški kataster
ID znak: parcela 1671 915
katastrska občina 1671 GRADIŠKO **parcela** 915 (ID 7261345)

Plombe:

Z nepremičnino ni povezana nobena zemljiškoknjžna zadeva, o kateri še ni pravnomočno odločeno.

Osnovni pravni položaj nepremičnine:

ID osnovnega položaja: 22525220
vrsta osnovnega položaja: 101 - vknjižena lastninska pravica
delež: 1/1
imetnik:
1. matična številka: 1358456000
firma / naziv: OBČINA BLOKE
naslov: Nova vas 004A, 1385 Nova Vas

omejitve:

Vpisana ni nobena pravica ali pravno dejstvo, ki omejuje lastninsko pravico na nepremičnini

Začetni prikaz



0 200 m

merilo 1: 7560

0 10 cm

referenčna linija

OZNAČENA PARCELA: katastrska občina: 1671-GRADIŠKO, parcela: 918



**R E P U B L I K A
S L O V E N I J A
V R H O V N O
S O D I Š Č E**



Informacijski sistem eZK
Redni izpis iz zemljiške knjige

čas izdelave izpisa: 10.1.2023 - 14:14:44

Nepremičnina

tip nepremičnine: 1 - zemljiška parcela
vir ID znaka: 1 - zemljiški kataster
ID znak: parcela 1671 918
katastrska občina 1671 GRADIŠKO **parcela** 918 (ID 7256706)

Plombe:

Z nepremičnino ni povezana nobena zemljiškoknjižna zadeva, o kateri še ni pravnomočno odločeno.

Osnovni pravni položaj nepremičnine:

ID osnovnega položaja: 22491930
vrsta osnovnega položaja: 101 - vknjižena lastninska pravica
delež: 1/1
imetnik:
1. matična številka: 1358456000
firma / naziv: OBČINA BLOKE
naslov: Nova vas 004A, 1385 Nova Vas

omejitve:

Vpisana ni nobena pravica ali pravno dejstvo, ki omejuje lastninsko pravico na nepremičnini

Začetni prikaz



LEGENDA:

Parcele



0 500 m

merilo 1: 15120

0 10 cm

referenčna linija

OZNAČENA PARCELA: katastrska občina: 1670-ULAKA, parcela: 2304



**R E P U B L I K A
S L O V E N I J A
V R H O V N O
S O D I Š Č E**



Informacijski sistem eZK
Redni izpis iz zemljiške knjige

čas izdelave izpisa: 10.1.2023 - 14:21:13

Nepremičnina

tip nepremičnine:	1 - zemljiška parcela
vir ID znaka:	1 - zemljiški kataster
ID znak:	parcela 1670 2304
katastrska občina 1670 ULAKA parcela 2304 (ID 7256705)	

Plombe:

Z nepremičnino ni povezana nobena zemljiškoknjižna zadeva, o kateri še ni pravnomočno odločeno.

Osnovni pravni položaj nepremičnine:

ID osnovnega položaja:	22491929
vrsta osnovnega položaja:	101 - vknjižena lastninska pravica
delež:	1/1
imetnik:	
1. matična številka:	1358456000
firma / naziv:	OBČINA BLOKE
naslov:	Nova vas 004A, 1385 Nova Vas

omejitve:
Vpisana ni nobena pravica ali pravno dejstvo, ki omejuje lastninsko pravico na nepremičnini

Začetni prikaz



0 100 m 0 10 cm
referenčna linija

OZNAČENA PARCELA: katastrska občina: 1673-VELIKE BLOKE, parcela: 2055



R E P U B L I K A
S L O V E N I J A
V R H O V N O
S O D I Š Č E



Informacijski sistem eZK
Redni izpis iz zemljiške knjige

čas izdelave izpisa: 10.1.2023 - 14:24:00

Nepremičnina

tip nepremičnine: 1 - zemljiška parcela
vir ID znaka: 1 - zemljiški kataster
ID znak: parcela 1673 2055

katastrska občina 1673 VELIKE BLOKE **parcela** 2055 (ID 7251577)

Plombe:

Z nepremičnino ni povezana nobena zemljiškoknjžna zadeva, o kateri še ni pravnomočno odločeno.

Osnovni pravni položaj nepremičnine:

ID osnovnega položaja: 22461263
vrsta osnovnega položaja: 101 - vknjižena lastninska pravica
delež: 1/1

imetnik:

- 1. matična številka: 1358456000
- firma / naziv: OBČINA BLOKE
- naslov: Nova vas 004A, 1385 Nova Vas

omejitve:

Vpisana ni nobena pravica ali pravno dejstvo, ki omejuje lastninsko pravico na nepremičnini

Začetni prikaz

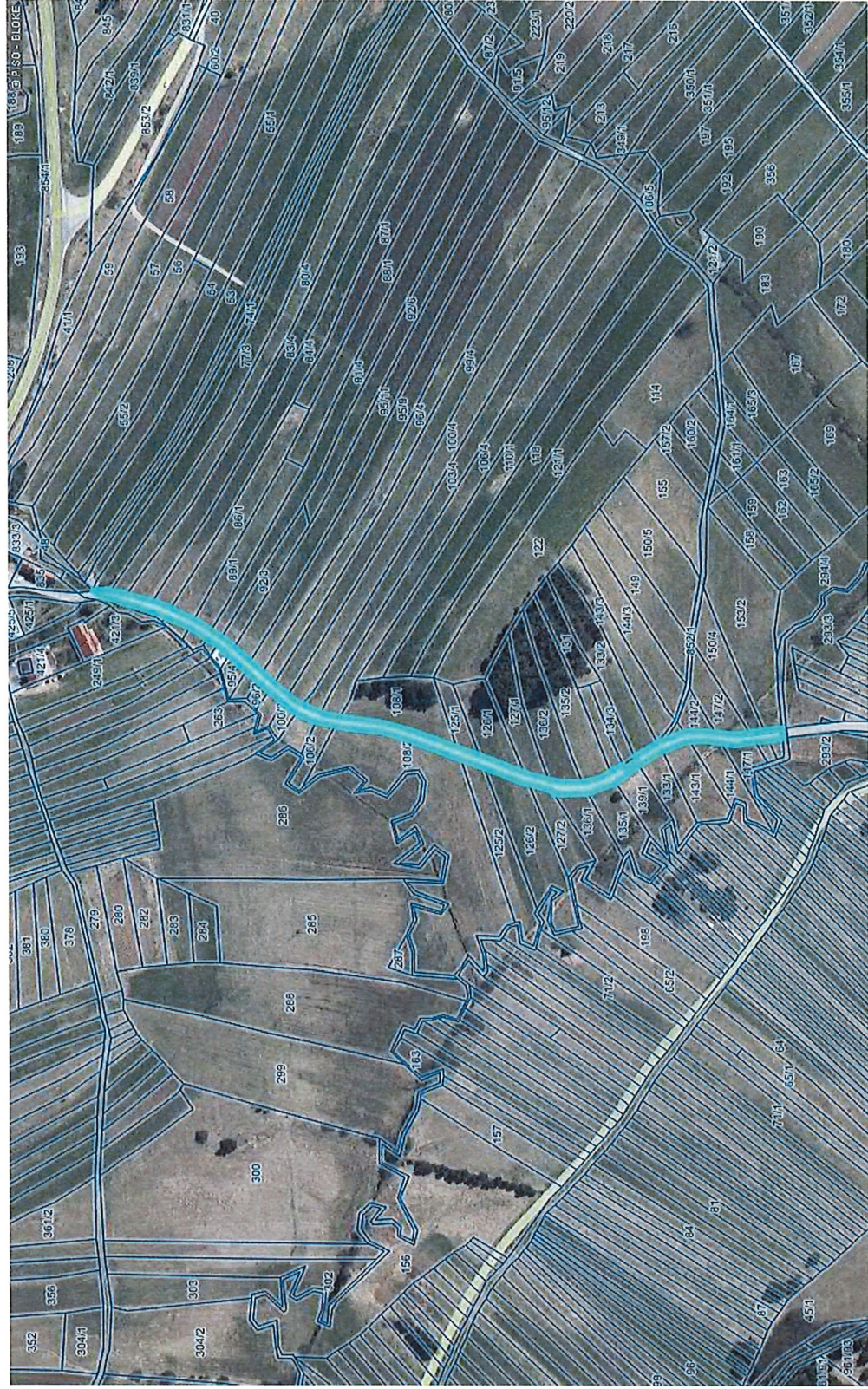

LEGENDA:

- Parcele
- št.

0 200 m 0 10 cm
referenčna linija

merilo 1: 3780

OZNAČENA PARCELA: katastrska občina: 1690-STUĐENEČ, parcela: 866



R E P U B L I K A
S L O V E N I J A
V R H O V N O
S O D I Š Č E



Informacijski sistem eZK
Redni izpis iz zemljiške knjige

čas izdelave izpisa: 10.1.2023 - 14:31:13

Nepremičnina

tip nepremičnine: 1 - zemljiška parcela
vir ID znaka: 1 - zemljiški kataster
ID znak: parcela 1690 866

katastrska občina 1690 STUDENEC **parcela** 866 (ID 7255480)

Plombe:

Z nepremičnino ni povezana nobena zemljiškoknjžna zadeva, o kateri še ni pravnomočno odločeno.

Osnovni pravni položaj nepremičnine:

ID osnovnega položaja: 22483567
vrsta osnovnega položaja: 101 - vknjižena lastninska pravica
delež: 1/1

imetnik:

1. matična številka: 1358456000
firma / naziv: OBČINA BLOKE
naslov: Nova vas 004A, 1385 Nova Vas

omejitve:

Vpisana ni nobena pravica ali pravno dejstvo, ki omejuje lastninsko pravico na nepremičnini

Začetni prikaz

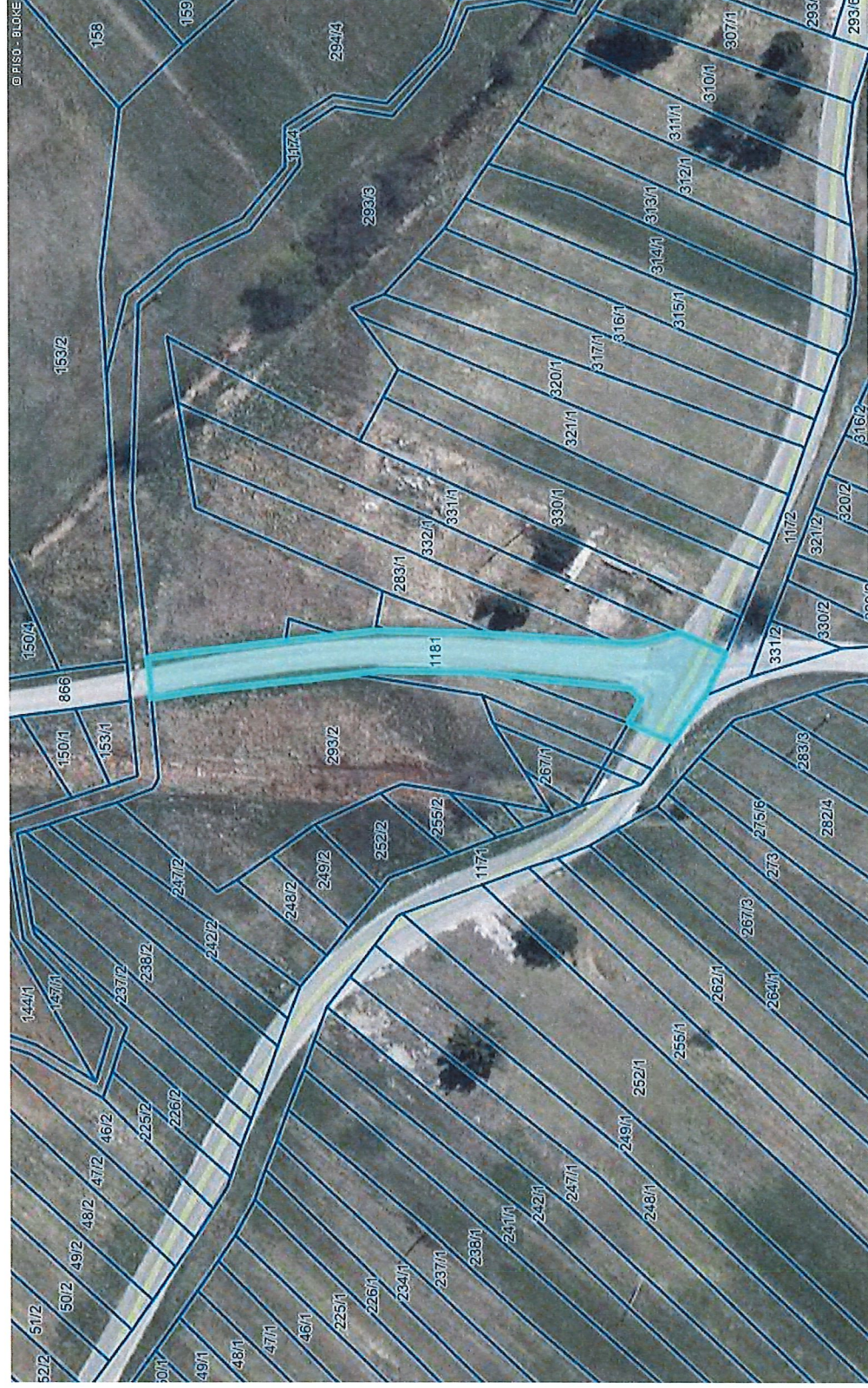

LEGENDA:

Parcele



št.

0 10 cm

0 50 m

referenčna linija

merilo 1: 945

OZNAČENA PARCELA: katastrska občina: 1691-HUDI VRH, parcela: 1181



**R E P U B L I K A
S L O V E N I J A
V R H O V N O
S O D I Š Č E**



Informacijski sistem eZK
Redni izpis iz zemljiške knjige

čas izdelave izpisa: 10.1.2023 - 14:33:21

Nepremičnina

tip nepremičnine:	1 - zemljiška parcela
vir ID znaka:	1 - zemljiški kataster
ID znak:	parcela 1691 1181
katastrska občina	1691 HUDI VRH parcela 1181 (ID 7251576)

Plombe:

Z nepremičnino ni povezana nobena zemljiškoknjižna zadeva, o kateri še ni pravnomočno odločeno.

Osnovni pravni položaj nepremičnine:

ID osnovnega položaja:	22461262
vrsta osnovnega položaja:	101 - vknjižena lastninska pravica
delež:	1/1
imetnik:	
1. matična številka:	1358456000
firma / naziv:	OBČINA BLOKE
naslov:	Nova vas 004A, 1385 Nova Vas

omejitve:

Vpisana ni nobena pravica ali pravno dejstvo, ki omejuje lastninsko pravico na nepremičnini



R E P U B L I K A
S L O V E N I J A
V R H O V N O
S O D I Š Č E



Informacijski sistem eZK
Redni izpis iz zemljiške knjige

čas izdelave izpisa: 17.1.2023 - 10:17:36

Nepremičnina

tip nepremičnine: 1 - zemljiška parcela
vir ID znaka: 1 - zemljiški kataster
ID znak: parcela 1683 1630
katastrska občina 1683 NOVA VAS **parcela** 1630 (ID 5931968)

Plombe:

Z nepremičnino ni povezana nobena zemljiškoknjižna zadeva, o kateri še ni pravnomočno odločeno.

Osnovni pravni položaj nepremičnine:

ID osnovnega položaja: 18420214
vrsta osnovnega položaja: 101 - vknjižena lastninska pravica
delež: 1/1
imetnik:
1. matična številka: 1358456000
firma / naziv: OBČINA BLOKE
naslov: Nova vas 004A, 1385 Nova Vas
omejitve: **Opozorilo:** v primeru več omejitev z istim časom učinkovanja vpisa se vrstni red ugotovi na podlagi dodatnih opisov pri posamezni izvedeni pravici ali zaznambi.

ID omejitve	čas začetka učinkovanja	vrsta
13850362	14.07.2011 13:49:48	415 - vknjižena nepravna stvarna služnost

Podrobni podatki o izvedenih pravicah in zaznabah:

ID pravice / zaznambe 13850362
čas začetka učinkovanja 14.07.2011 13:49:48
vrsta pravice / zaznambe 415 - vknjižena nepravna stvarna služnost
glavna nepremičnina: katastrska občina 1683 NOVA VAS **parcela** 1626/6 (ID 6241122)
podatki o vsebini pravice / zaznambe
dodatni opis:
Vknjižena služnostna pravica izgradnje, vzdrževanja, popravila in rekonstrukcije elektroenergetskega infrastrukturnega objekta, vključno z ustreznimi dovozi in dohodi ter neovirano uporabo in nadzorom objekta na nepremičninah: parc. št. 1626/3, 1628/0, 1626/1, 53/1, 85/7, 218/3, 111/2, 108/1, 102/0, 1/32, 1/100, 1/27, 1/19, vse k.o. 1683 Nova vas, vse v korist služnostnega upravičenca Elektro Ljubljana d.d..
imetnik:
1. matična številka: 5227992000
firma / naziv: ELEKTRO LJUBLJANA, podjetje za distribucijo električne energije, d.d.
naslov: Slovenska cesta 056, 1000 Ljubljana
zveza - ID osnovnega položaja: 18420214
pravice / zaznambe pri izvedeni pravici / zaznambi:
Pri izvedeni pravici / zaznambi ni vpisana nobena pravica ali pravno dejstvo

Začetni prikaz

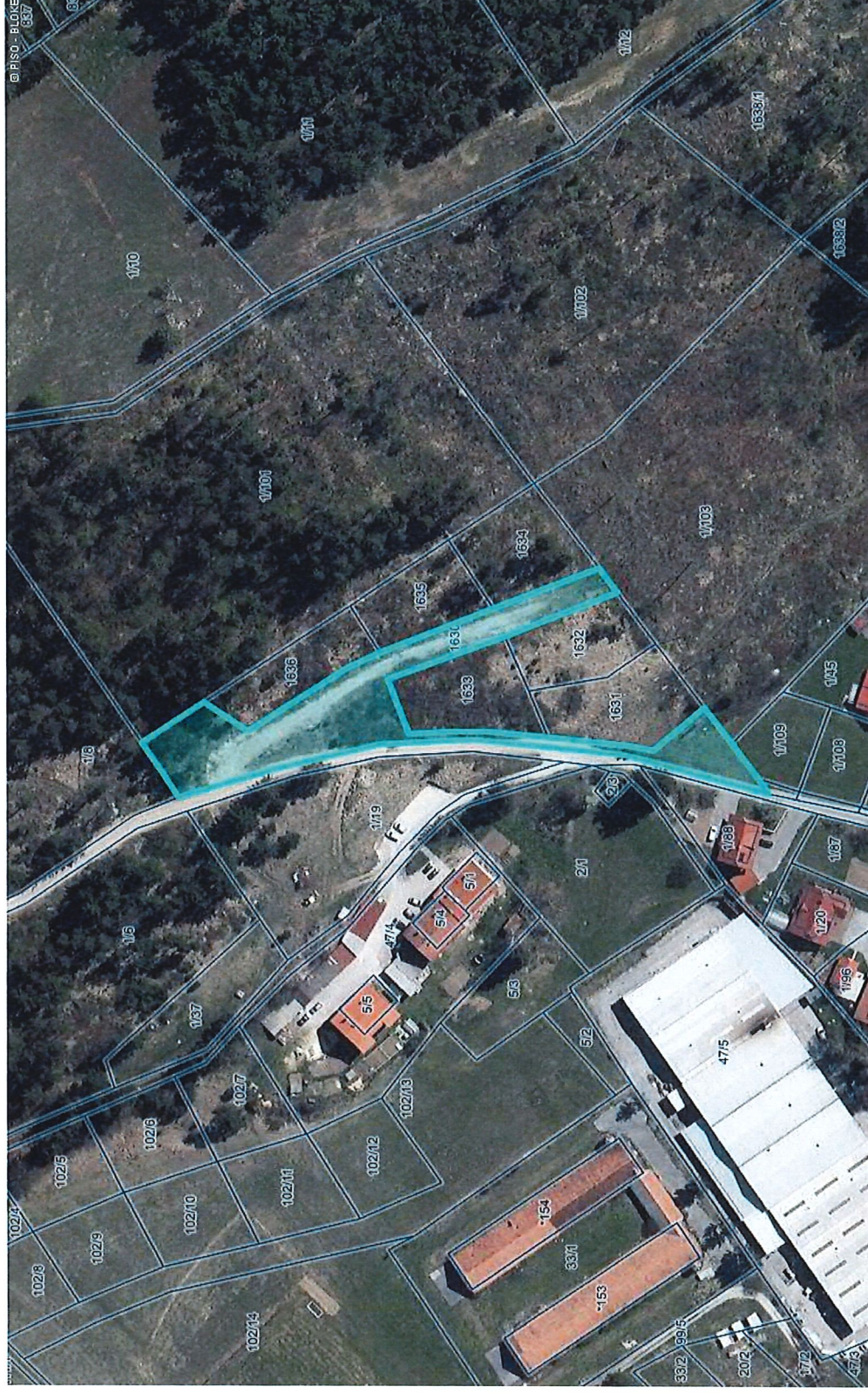

0 100 m 0 10 cm

merilo 1: 2017

referenčna linija

OZNAČENA PARCELA: katastrska občina: 1683-NOVA VAS, parcela: 1630

https://www.geoprostor.net/piso_int/; čas izpisa: torek, 17. januar 2023 10:16:41; uporabnik: joza.anzejc@bloke.si
Numerično merilo je veljavno, če znaša dolžina referenčne linije 10 cm. Grafično merilo je veljavno v vsakem primeru.
© PISO - OBČINA BLOKE

Gospodarska infrastruktura (GJI) > Promet

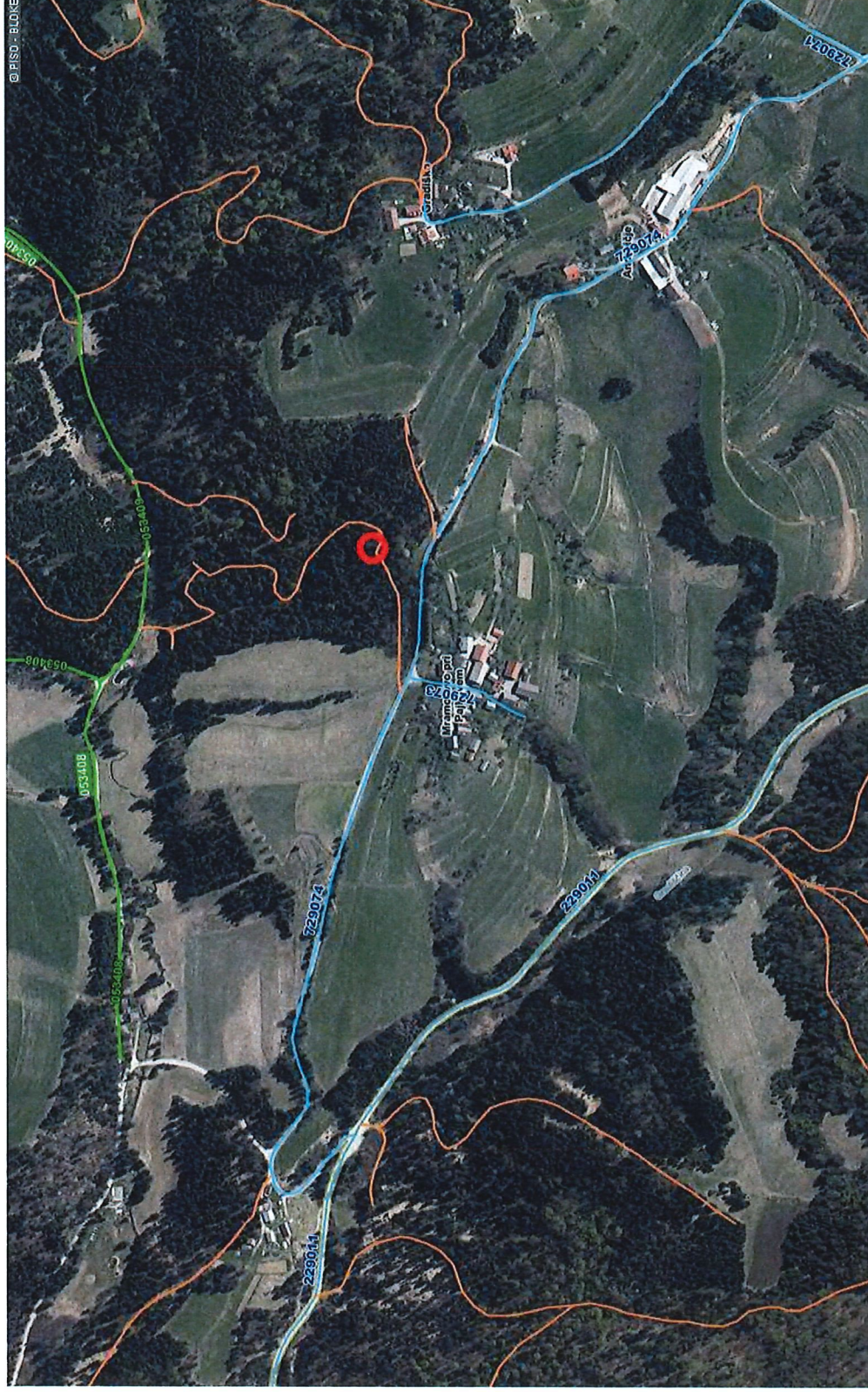

LEGENDA:

Linijski objekt cestne infrastrukture



Cesta - državna cesta



Cesta - občinska cesta



Cesta - gozdna cesta



Cesta - gozdna cesta (vir: ZGS)



043590 oznaka

Cesta - gozdne vlake (vir: ZGS)



Cesta - ne kategorizirana cesta



Cesta - planinska pot



Cesta - kolesarska pot



Linijski objekt železniške infrastrukture



Železniška proga



Objekt železniške infrastrukture



Območje letališča

0 200 m

merilo 1 : 6973

0 10 cm

referenčna linija

OZNAČENA LOKACIJA: E = 461034.8, N = 74724.7 (D96/TM)



Objekt letališke infrastrukture



Gospodarska infrastruktura (GJI) > Promet

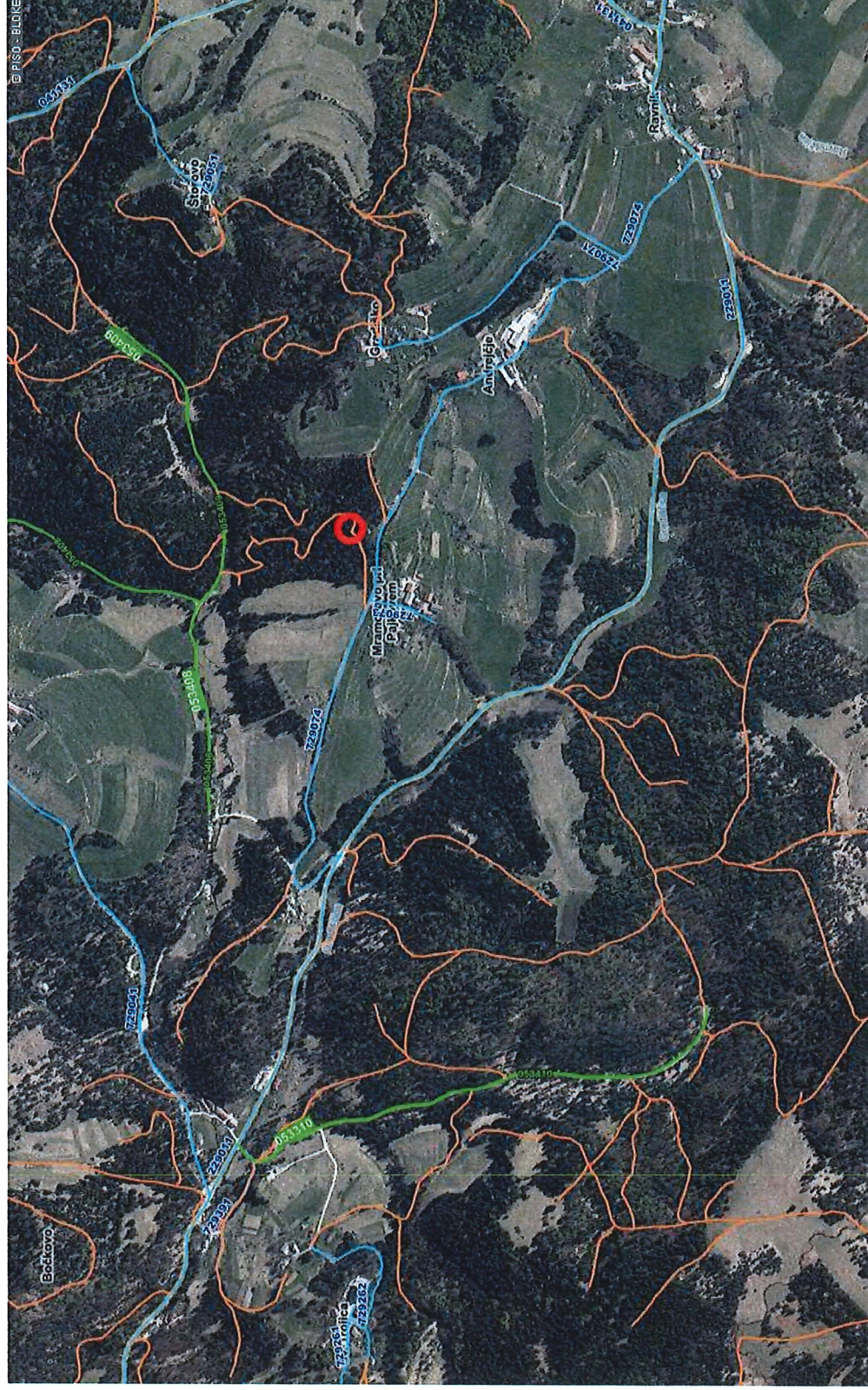

0 500 m
merilo 1: 12498

0 10 cm
referenčna linija

OZNAČENA LOKACIJA: E = 461034.8, N = 74724.7 (D96/TM)

LEGENDA:

Linijski objekt cestne infrastrukture



Cesta - državna cesta



Cesta - občinska cesta



Cesta - gozdna cesta



Cesta - gozdna cesta (Vir: ZGS)



043590 oznaka

Cesta - gozdne vlake (Vir: ZGS)



Cesta - ne kategorizirana cesta



Cesta - planinska pot



Cesta - kolesarska pot



Linijski objekt železniške infrastrukture



Železniška proga



Objekt železniške infrastrukture



Območje letališča



Objekt letališke infrastrukture



Gospodarska infrastruktura (GJI) > Promet

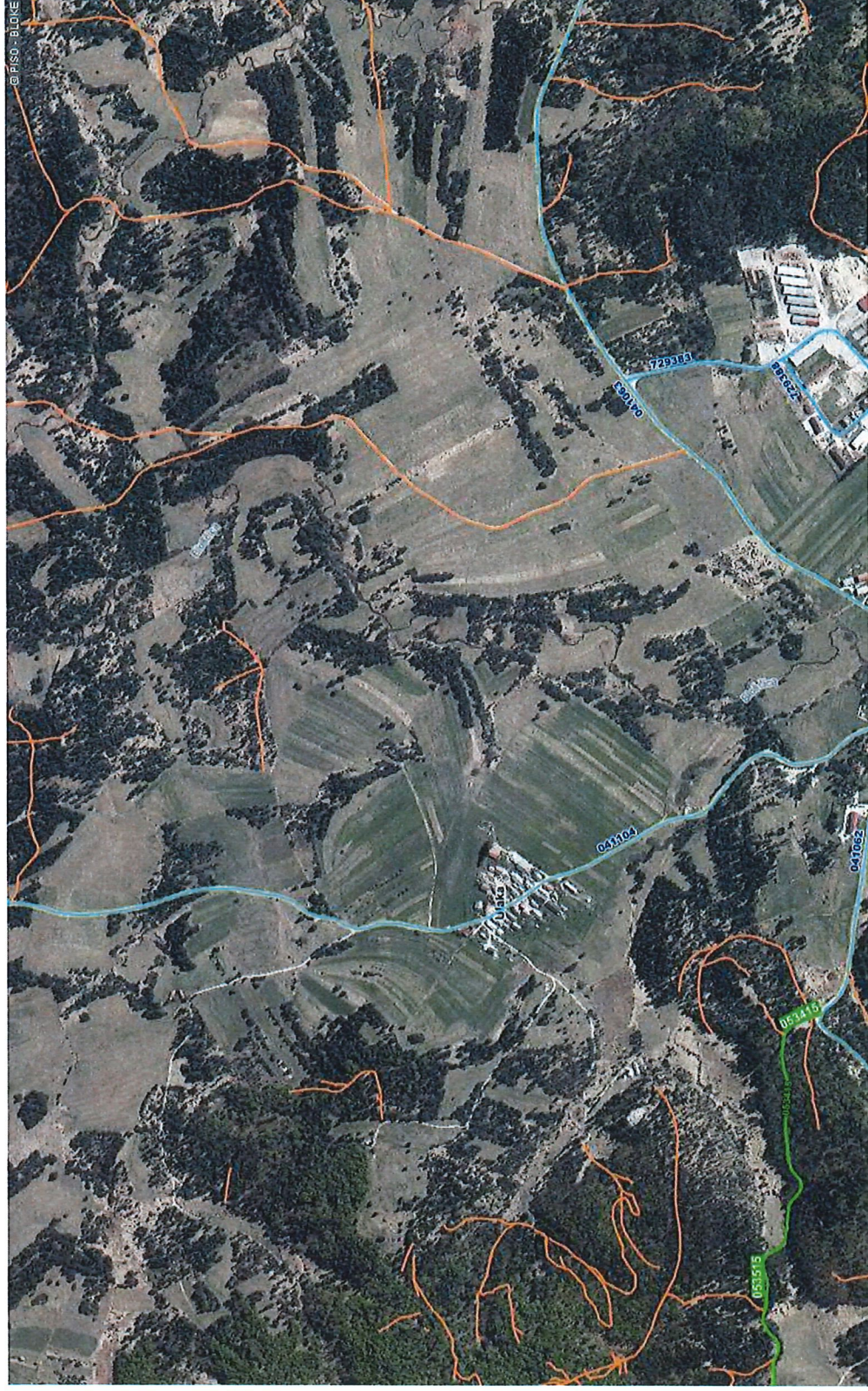

LEGENDA:

Linijski objekt cestne infrastrukture



Cesta - državna cesta



Cesta - občinska cesta



Cesta - gozdna cesta



Cesta - gozdna cesta (vir: ZGS)



043590 oznaka

Cesta - gozdne vlake (vir: ZGS)



Cesta - ne kategorizirana cesta



Cesta - planinska pot



Cesta - kolesarska pot



Linijski objekt železniške infrastrukture



Železniška proga



Objekt železniške infrastrukture



Območje letališča

0 500 m

merilo 1: 12498

0 10 cm

referenčna linija



Objekt letališke infrastrukture



Gospodarska infrastruktura (GJI) > Promet

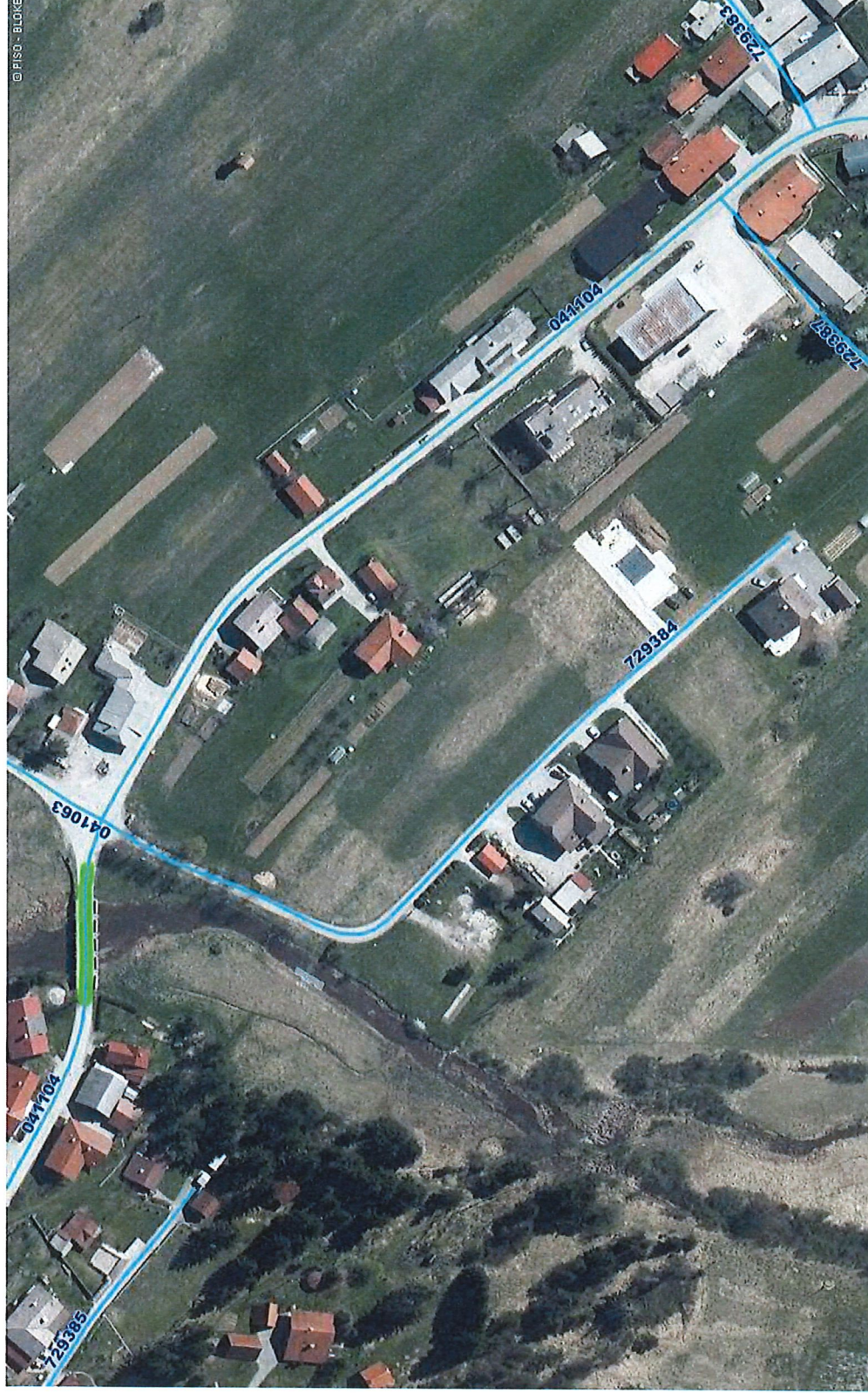

LEGENDA:

Linijski objekt cestne infrastrukture



Cesta - državna cesta



Cesta - občinska cesta



Cesta - gozdna cesta



Cesta - gozdna cesta (vir: ZGS)



043590
oznaka

Cesta - gozdne vlake (vir: ZGS)



Cesta - ne kategorizirana cesta



Cesta - planinska pot



Cesta - kolesarska pot



Linijski objekt železniške infrastrukture



Železniška proga



Objekt železniške infrastrukture



Območje letališča

0 100 m

merilo 1: 2006

0 10 cm
referenčna linija



Objekt letališke infrastrukture



Gospodarska infrastruktura (GJI) > Promet

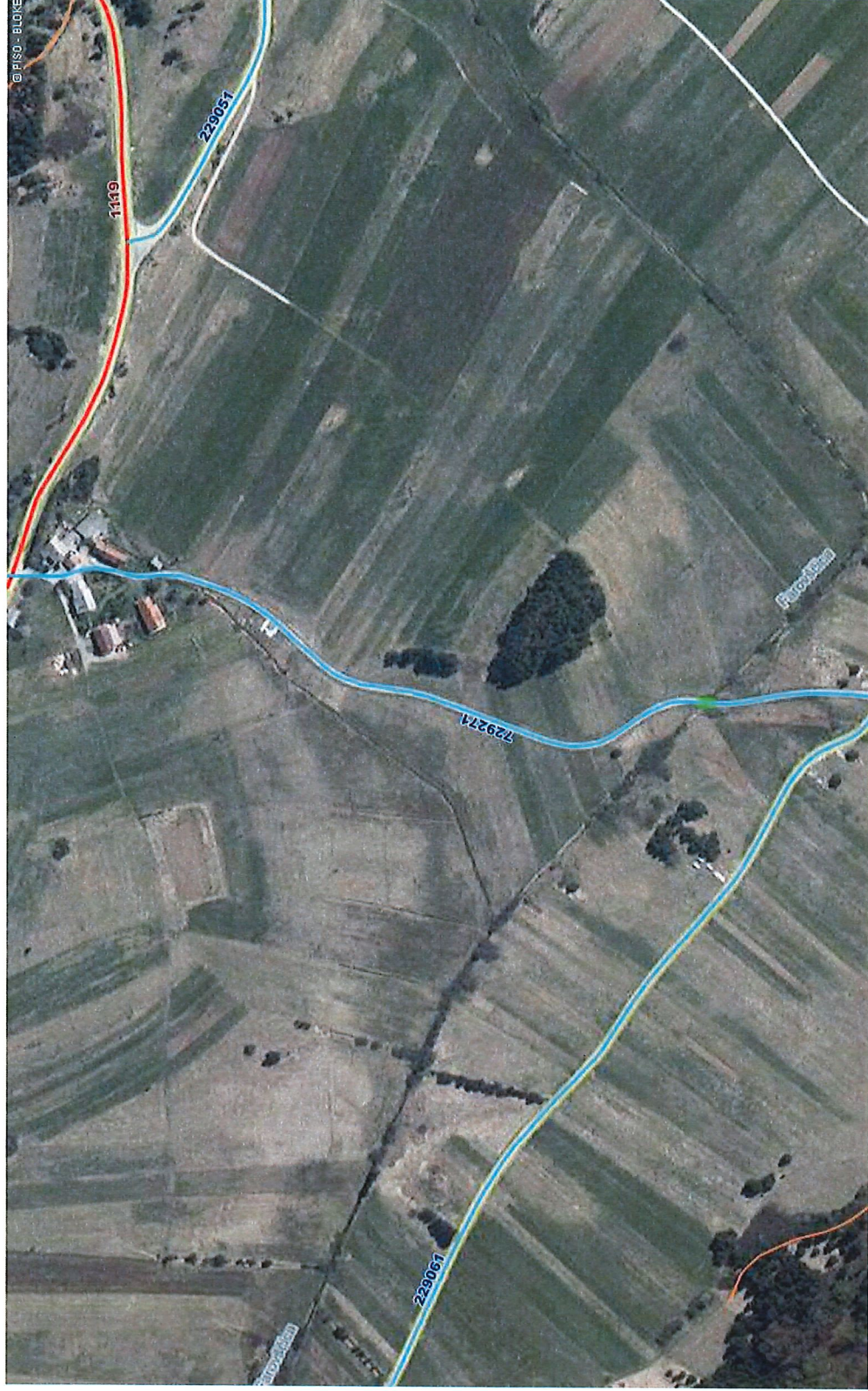

LEGENDA:

Linijski objekt cestne infrastrukture



Cesta - državna cesta



Cesta - občinska cesta



Cesta - gozdna cesta



Cesta - gozdna cesta (vir: ZGS)



043590
oznaka



Cesta - gozdne vlake (vir: ZGS)



Cesta - ne kategorizirana cesta



Cesta - planinska pot



Cesta - kolesarska pot



Linijski objekt železniške infrastrukture



Železniška proga



Objekt železniške infrastrukture



Območje letališča

0 200 m
merilo 1: 4335

0 10 cm
referenčna linija



Objekt letališke infrastrukture



Gospodarska infrastruktura (GJI) > Promet

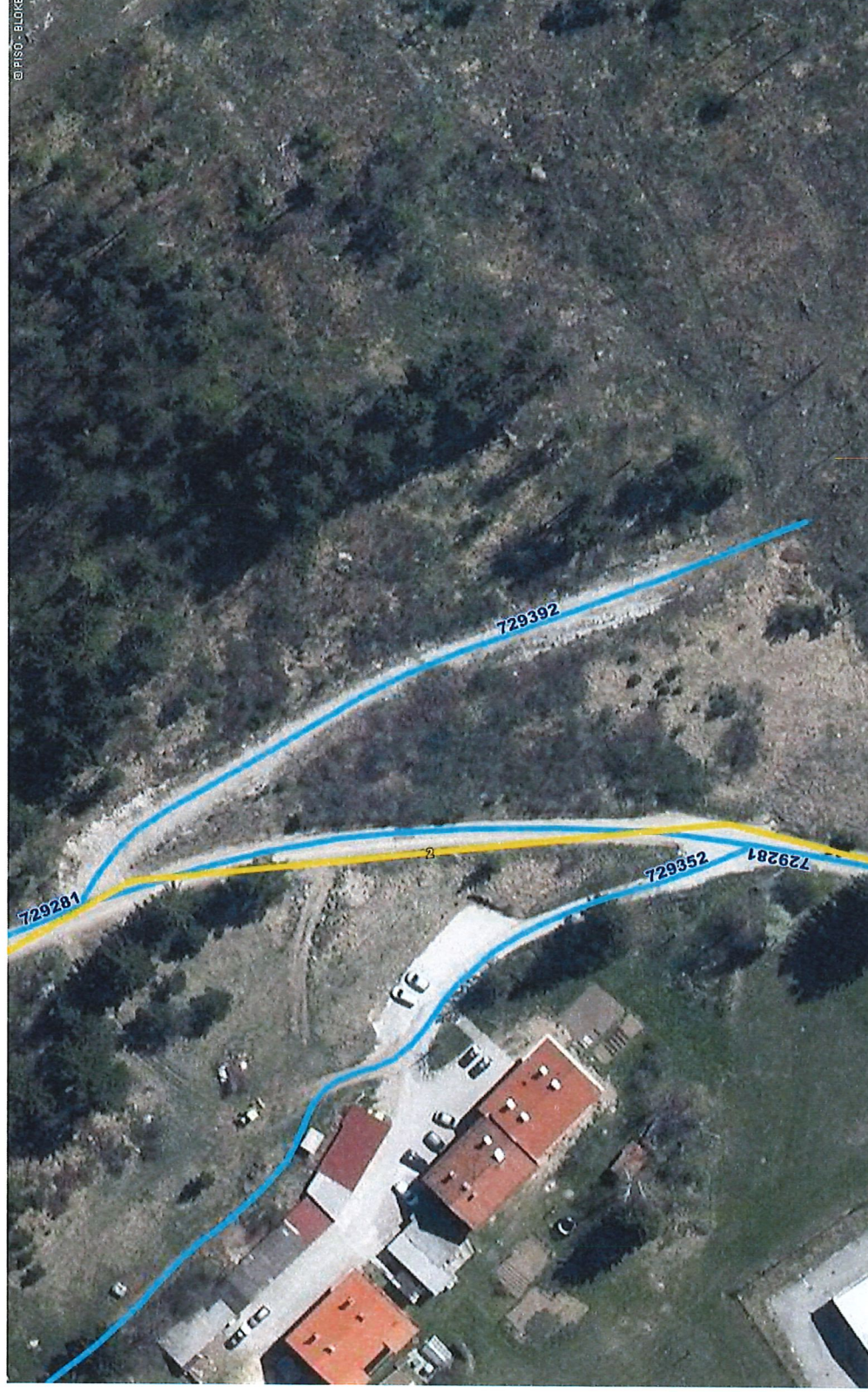

LEGENDA:

Linijski objekt cestne infrastrukture



Cesta - državna cesta



Cesta - občinska cesta



Cesta - gozdna cesta



Cesta - gozdna cesta (vir: ZGS)



043590
oznaka

Cesta - gozdne vlake (vir: ZGS)



Cesta - ne kategorizirana cesta



Cesta - planinska pot



Cesta - kolesarska pot



Linijski objekt železniške infrastrukture



Železniška proga



Objekt železniške infrastrukture



Območje letališča

0 50 m

0 10 cm

merilo 1: 1084

referenčna linija



Objekt letališke infrastrukture

